

# 第一章 緒論

本章旨在闡述本研究的輪廓與方向。第一節說明本研究主題的研究動機，包涵相關研究資料報導與學者之文獻；第二節依據研究動機及文獻探討，訂定研究目的。以上各節分別說明如下：

## 第一節 研究動機

近幾年隨著台灣國內經濟發展的提升，國人旅遊需求增加以及旅遊相關業者致力於多元旅遊型態的開發，休閒遊憩的事業逐漸追求更高心靈層面。從近年旅遊新聞或相關雜誌可以看到，以浪漫為訴求的觀光景點或活動與日俱增，相關新聞如下：

"古坑桐花盛開，體驗四月雪的浪漫請趁早"

〔記者廖素貞／台灣雲林報導〕2013 雲林客家桐花祭系列活動，6 日在古坑荷苞山桐花公園正式登場，經過兩天大雨洗禮的桐花，依然欣欣向榮，在青翠的綠葉襯托下，更顯得潔白優雅，下午三點多老天開始下起雨來，舞台上熱情的樂團演奏，讓遊客感受在桐花雨下聆聽美妙音樂的浪漫！來自各地的遊客，漫步在桐花步道上，觀賞沿途盛開的桐花，體驗四月雪的浪漫，有的撿拾掉落滿地的花瓣，串成美麗的花冠戴在頭上，有的不忍心桐花被踐踏，把花集中成一個「愛心」造型，希望讓桐花的美能延續的更長（引用自：大紀元新聞，2013）。

"澎湖七美首部微電影，行銷愛情島見證浪漫時刻"

〔記者方雯玲／台北報導〕以打造澎湖七美成為世界級愛情島為目標，澎湖縣政府旅遊處日前發表了七美愛情島首部微電影，見證最幸福的浪漫時刻，屆時歡迎國內外旅客及各地有情人一起前來七美共享愛的喜悅。澎湖縣長王乾發表示，七美島獲選澎湖新十景，將透過專案推動，打造七美島成為愛情主題島嶼，型塑品牌旅遊勝地，以吸引情侶、夫妻到訪體驗浪漫愛情遊程，創造旅遊新商機。「浪漫七美 守護愛情」七美愛情島系列活動，將於5月18日舉辦「七美浪漫花火音樂晚會」，透過音樂的旋律、花火的燦爛，讓幸福、浪漫的愛情故事在七美持續蔓延（引用自：欣傳媒，2013）。

"九份咖啡小館，品味歐式浪漫風情"

〔台灣呷透透製作團隊／九份報導〕人來人往的九份老街裡，有著數不盡的特色小吃，吃飽逛累的時候，如果能找個地方，好好享受一下片刻的慵懶，絕對能讓你對九份有更特別的印象，而其實來到這，除了泡茶，喝杯香醇的咖啡也是很好的選擇，這家位於老街尾巴的咖啡小館，白色的浪漫外觀，吸引了不少客人上門。一杯實踐了理想的咖啡，有著山城九份的獨特韻味，如果您也喜愛咖啡，在走訪完熱

鬧的老街後，不妨來到這裡歇歇，除了品嚐不一樣的口味，也能和咖啡達人聊聊天，交個朋友喔（引用自：愛爾達電視，2013）。

### "中壢新街溪畔，入夜浪漫"

〔記者李容萍／中壢報導〕中壢市公所去年底斥資一千五百萬餘元在跨越新街溪的五座橋樑打造「水岸光廊」，入夜後紅、藍、黃等五色LED燈光閃爍，搭配新街溪倒影，浪漫、吸睛。五座橋樑分別為新街、忠義、八德、福德、埔頂，其「水岸光廊」的設計各有特色。其中新街、福德兩橋採用圓弧拱形，八德橋大圓拱形內有星光點綴，忠義、埔頂兩橋則是以龍船造型（引用自：自由時報，2013）。

現代人逐漸重視休閒活動時所帶來的快樂感或滿足感等體驗（Caru & Cova, 2007）；也有越來越多人追求象徵性的體驗意義，並期望獲得幻想、感覺與趣味等體驗（Holbrook & Hirschman, 1982a, 1982b），人們越來越重視浪漫感受的營造，從許多文獻與書刊中可以得知，浪漫，可以化解困境，讓心有勇氣微笑面對一切；浪漫，可以在忙碌成性的生活中，找到一處人生值得付出的舞台。又正如翊鈞在「浪漫」（2001）一書中所提到「浪漫，它總是被定義在情人之間才會發生的事，卻忽略了浪漫其實就發生在你我左右，情人之間卿卿我我是浪漫，工作時輕鬆姿意也是浪漫，浪漫，不只有花前月下、燭光禮物，而是生活上的一種態度。」（翊鈞，2001）相關的資訊也就因而造成國人對於浪漫有其相關的憧憬與期望，追求感受浪漫的人也因此隨著時代的演變而陸續增加。

而在休閒遊憩與浪漫之間的關係中，可以從一些作家在寫作上訴說生活的經驗中探討，人們一生忙碌一輩子，有人快樂遊戲人間，有人用功追求名利來定義人生，也有人享受無盡的榮華富貴卻最後鬱鬱而終，針對真正的「人生」幸福的定義。在西方相關文獻中浪漫主義者也提到：快樂來自於自我表達（Self-expression），特別重視歡愉（Pleasure）的價值，這正是休閒遊憩對於人生的意義性（歐聖榮，2007）。許多學者也提出人類親密行為與休閒遊憩之相互關係之理論，主要都提到，人們要滿足自己的種種需求而產生了各種動機及行為，有了遊憩需求才能產生遊憩動機，透過身體的商品的理想消費來達到自己慾求（Demand）的目的，或透過空間及服務得到自我身體愉悅（Body-pleasure）去真正感受到歡愉（Pleasure）（侯錦雄，1990；李素馨，2004；歐聖榮，2007）。

反思過去的經驗，在人們的一生中，是否有旅行中或是進行休閒遊憩之時，因進入某種環境空間下，心中不經感嘆，此空間帶給你一種幸福浪漫的感覺，更在身心靈上感受到細細的美好而陶醉於其中。許多學者指出，情緒是個體受到某種內在或外在的刺激而引發身體、心理及外在行為的變化（王怡又，2000；吳盈瑩，2000）。因此得知"浪漫感受"則是生活上各種因素共同影響下的結果，反觀回憶中，人們在視覺上會因為看到某些特定的景觀空間因素而感受到浪漫，或處在何種遊憩空間環境因子下能直接帶給人們浪漫的感覺，其視覺因素將是本論文探討的重點。

反觀邇來國內有關浪漫感受的研究論文，多以文學、藝術和音樂等方向進行探

討。例如：凌瑋（2011）、萬壹遵（2010）、簡晏（2009）劉純禎（2009）探討浪漫主義的相關藝術作品與內涵。陳宛昀（2011）、朱怡潔（2009）、顧蕙倩（2008）探討以浪漫為概念的相關文學作品。石依純（2012）、劉滢緹（2009）、陳淑敏（2008）探討以浪漫聽覺感受之音樂類型。這些均顯示在其他藝術領域中對於浪漫之感受與現象的關切，但深入探討視覺景觀與浪漫感受之相關研究，則付之闕如，惟目前僅見謝珮柔（2008）在其論文中有以提出相關浪漫元素進而探討如何將這些元素導入其規劃與設計中。有鑑於此，本研究將對於浪漫感受於視覺景觀中進行探討，其整體探討重點跳脫過去學術界偏重於探討視覺美值評估等對於景觀的相關量化研究，單純以探討整個視覺景觀給予人們浪漫感受之氛圍進行進一步的了解，透過相關視覺理論來深入探討國人浪漫經驗與感受的內涵，俾利於國人的浪漫經驗中之景觀能更加認識，及對後人於探討視覺景觀感受之相關體驗有推波助瀾之效益。

## 第二節 研究目的

本研究旨在探討國人對於遊憩區的浪漫感受與視覺景觀元素之間的關連性。具體而言，本研究主要目的如下：

- 一、探討國內遊憩區浪漫氛圍的景觀類型
- 二、探討影響遊憩區浪漫體驗的景觀元素
- 三、探討遊憩區浪漫體驗景觀元素與景緻吸引力之關係

## 第二章 文獻回顧

本研究主要是探討浪漫與景觀空間兩者之關係，因此第一節先藉由文獻探討浪漫體驗本身的涵義，以及古今中外關於浪漫的相關作品特性來了解人們對於浪漫的感受。在第二節部分是探討對於視覺景觀空間的文獻來更確立其定義，並對於在研究時歸納相關資料之內容能精準的分析並瞭解其所得資訊之視覺空間概念。第三部分則主要是討論遊憩的重要性與解釋遊憩空間的定義，間接探討其遊憩區景觀類型與浪漫之關聯。

### 第一節 浪漫體驗

#### 一、浪漫的原義

「浪漫」一詞，字義上羅曼蒂克是由英文 Romantic 的音譯來的外來語，是一種人生的基本特質，會為生活帶來更多快樂，能使想像多點創意，使生命更加豐富，活得更幸福更多采，撼動人心深處的另一種隱晦情感。英文 Romantic，法文 Romantique，德文 Romantisch，辭典上的解釋有傳奇式的、浪漫的、羅曼蒂克、富有詩意且充滿幻想，詞根都是 Rome，就是羅馬。Romance 還有羅曼語系的意思，romantic，原意是"羅馬人的"，後來便引伸出"浪漫、多情、愛情、激情、等等的意思（翊鈞，2001；謝珮柔，2008；網路資料，維基百科）。

自從其誕生到今天，在世界各地經過多少人直接或間接地加以定義，人們喜歡運用這個字眼在日常生活中，浪漫已成為一個普遍存在的名詞，並且被冠在各種包含文學藝術等類別，如浪漫時代、浪漫文學、浪漫作家、浪漫主義等等。一般人用於形容浪漫之處相當多元，例如在自然景觀、建築、衣服款式、個人舉止思想、態度、藝術、音樂、風格甚至國家特徵上，均出現與浪漫字眼結合等狀況。

#### （一）西方對於浪漫見解

英語中 romance 從法語 romans 派生而來，指中世紀的敘事作品，現實風流韻事、充滿理想與詩意愛情故事。而在文學史上關於愛情騎士及冒險主題的浪漫傳奇，以一般文學題材到自覺文學主張演變過程，理論家總結為"強烈的主觀性"為浪漫主義重要特徵（蔡守湘，1999）。

在中古世紀中對於詮釋浪漫最為代表性的時代便是浪漫主義時期，浪漫主義是開始於 18 世紀西歐的藝術、文學、和文化運動，大約就發生在 1790 年工業革命開始的前後。它無論在文學、藝術及音樂上，皆注重以強烈的情感作為美學經驗的來源，並且強調如不安、驚恐等情緒，以及人在遭遇到大自然的壯麗時表現出的敬畏（維基百科，浪漫主義文學）。在浪漫主義時期中的文學也可以發現其特質，整體來說可以用「解脫」兩個字來涵括。它一則解脫既往的文

學規格化做法，一則也尋求人性束縛的解脫（蔡源煌，2009）。浪漫主義是對於啟蒙時代以來的貴族和專制政治文化的顛覆，以藝術和文學反抗對於自然的人為理性化。

英國是最早出現浪漫主義文學的國家之一，18 世紀晚期至 19 世紀初期英國的浪漫主義作家不滿資本主義城市文明的發展，具有憤世嫉俗、歸隱自然的傾向，也為後來浪漫一詞作最佳的詮釋與意義。英國浪漫主義第一批「湖畔派」的詩人，更被後人稱為當代真正的大師，其中威廉·華茲華斯更是湖畔派詩人中成就最高者，他與另一位詩人薩繆爾·柯勒律治共同出版的『抒情歌謠集』，華茲華斯詩中的回憶機制本身，是以各式各樣貌呈現，更成為英國浪漫主義文學中的奠基之作。詩集中所收錄的詩歌大部分充滿幻覺與奇詭的意象。華茲華斯的詩歌作品更是極富古之幽情，與世俗格格不入（維基百科，浪漫主義文學）。湖畔派詩人那種緬懷中世紀與宗法式的鄉村生活與詩歌中的不問世俗，充滿幻想與幽情的意境，也為後來浪漫一詞作最佳的詮釋與意義。

由此可見，浪漫主義重視民間藝術、自然、以及傳統，主張一個根基於自然的知識論，在語言、傳統、習俗部分皆以自然的環境來解釋人類的活動，且無論學術、政治、文藝與人生皆崇尚解放自由。浪漫主義受到了啟蒙運動的理念影響，也吸收了中世紀文化復古的藝術成分（黃海雲，1999；王淳美，1994）。但也同時解釋了浪漫主義訴諸反理性非理性的感覺、激情、想像，重掘失落已久的遠古神話或羅曼史傳奇來抗拒現代社會的功利現實，平庸乏味。

在卡頓的「文學術語辭典」中也提到關於浪漫時期藉由相關文學作品與浪漫主義者，對於「浪漫」所詮釋歸納出來的重點，包含以下幾點：

1. 對大自然增加興趣，也對自然、原始、未文明的生活增加情趣
2. 對風景增加興趣
3. 把人的心情和自然的「心態」聯想在一起
4. 強調自然宗教
5. 強調要自然流露思想行動
6. 特重天才與想像力
7. 提倡個人自由表現

從這幾個概念等文學作品中也可以歸納出，在浪漫主義時期的相關作品理念對於景觀空間中之浪漫體驗的特質有包含以下幾點。

1. 好想像
2. 喜神奇、愛神話

### 3. 喜自然、不喜造作帶野性

#### (二) 東方對於浪漫見解

浪漫一詞是近年由西方文學翻譯過來，但在浪漫文學概念中，中國古代早已有之，在「中國浪漫主義文學史」書中提到，題材特徵概念不是浪漫主義這個字眼，而是諸如奇、幻、誇、誕、怪、異、虛、詭之類的語詞，非都來自於實際存在的歷史故事，主要來自於心靈創造，例如：遠古神話與傳說、道家與道教宣揚的超凡脫俗神仙思想、佛教宣揚的因果輪迴善惡報應思想，文學的藝術構思突破時空界線，表現為人間、冥境與神界的互通，凡題材涉及到神話、仙境、冥界以及其他虛幻無稽之談等作品（蔡守湘，1999）。

對中國浪漫主義，劉潤芳、羅宜家（2009）認為中國詞匯中雖有“浪漫”一詞，但傳統文論中沒有與“浪漫主義”內涵相對應的概念與範疇。在歷史上較有名的浪漫大家如莊子、屈原、李白、李賀的作品，尤其以李白個性思想天馬行空、自由奔放，李詩更是想像豐富、結構奇特、極度誇張，生動並運用大量神話傳說。大致上李白的詩有五大特色，包含擅長古詩、絕句體裁；寫作內容，題材豐富；風格豪放，高妙飄逸；表現手法，變化多端；前人優點，善於吸收（江增慶，2009）。其中在題材與手法部分最能表現浪漫的一面，其如歌唱雄偉壯麗的自然，善於描寫和歌詠祖國山河，氣勢豪邁而奔放，不屑於細微的雕琢與對偶的安排，而用大刀闊斧、變幻莫測的手法與線條，塗寫心目中的印象和感情，創造藝術的鮮明形象、雄放無比等等風格更是中國浪漫理念的最佳詮釋。

歸納其浪漫特質才能大概勾勒出中國浪漫主義的面目。而在中國文學中，《詩經》的形式、風格與內容，確立了中國詩學的正統；比興手法與關注現實的風雅傳統，是中國現實主義的源頭。這些加上孔子及其後學的闡釋，形成了儒家的詩學體系，它在內容上要求反映現實，藝術上追求中和之美，同時將文學功能化，成為載道教化的工具，正是這些規範著後世的詩歌創作。但對於中國浪漫最為代表性的道家其美學思想，則否棄功利，以自然為美，奠定了中國浪漫主義的美學基礎（劉潤芳、羅宜家，2009）。

## 二、浪漫體驗

體驗（experience）一詞，依照亞里斯多德的解釋為：由感覺記憶，許多次同樣的記憶在一起形成的經驗（項退結，1990）。Schmitt（2000）認為體驗一詞起源於拉丁字 *experiencia*，意指探查、試驗，而字面上的解釋是：在自己現實生活中的親身經驗。體驗是發生於對某一些刺激回應的個別事件，其中包含了整個生活本質，通常是直接觀察或是參與所造成的（王育英、梁育超，2000）。Pine & Gilmore（2003）指出體驗是一個人達到情緒、體力、智力甚至精神的某一個水準時，意識中所產生的美好感覺。而且，因為任何一種體驗都是某一個人本身心智狀態與那些事件之互動的結果。因此本研究綜合「浪漫體驗」與「遊憩」的意義，可以由陳水源（1988）

在「遊憩體驗」之相關理論中提到，遊憩者在從事遊憩活動中從環境或得訊息（如：浪漫感受），經過處理後，對個別事項或整體得到之判斷和呈現的生理、心理狀況（體驗到浪漫）。

在探討遊憩區之視覺景觀與體驗的文獻上，將「浪漫」當作本研究中對於環境的一個議題，則可以藉由環境態度來聚焦說明遊憩者對於浪漫體驗之意義。如同 Ghani and Deshpande（1994）、Holbrook and Hirschman（1982）認為，休閒有諸多面向，不只是休閒產業能滿足人們的休閒需求，對於「體驗」本身來說，亦是一種休閒，因此體驗是屬於休閒學範疇的概念。若從哲學的角度來看，體驗概念包含的不僅是原始的經歷，其中還存在著與生命的內在聯繫。他們更認為「體驗」表現出個人主體性且專注投入的事件，此通常帶有重要的情感意義。Millar & Millar（1996）指出，在改變環境態度和環境行為時，環境情感和環境認知是主要的資訊來源，和態度對象直接體驗所形成的態度以情感為基礎；然而，和態度對象間接體驗所形成的態度是以認知為基礎，經由直接體驗所產生的態度比較能夠預測行為。因此瞭解其在體驗中，環境態度會直接影響到遊憩者。根據環境態度相關內涵解釋中提到，環境態度的定義應更廣泛的將環境關心議題集中在特定焦點上，才能明確分別出人們關心的不同環境問題（李思屏，2001），根據社會心理學中探討態度中 Allport（1935）所定義，「態度是一種人智與神經上的準備狀態，透過經驗所組織而成，個人對於態度有關之所有對象與情況所產生的反應會受到態度支配與強力的影響」（Allport, 1962）與歐聖榮（2007）整理出態度具有的特徵中包含，「態度是個人對於特定的人、事、物或理念等對象的評價」與「態度會影響對於該對象的後續反應」（歐聖榮，2007，p119）。

回到體驗的部份，體驗的類型有許多不同的區分方式，李仲廣、盧昌崇（2004）、段兆麟（2006）等人提出七種依不同定義劃分的體驗類型。第一種是依據人們的意願分為主動體驗與被動體驗兩種；第二種是依具體體驗的次序分為原體驗與再體驗；第三種則是按體驗層次高低分為世俗體驗與審美體驗；第四種從人們是否親自歷經的方式分為直接體驗與間接體驗；第五種依體驗內容的時序層次劃分為體驗過去、體驗現在、體驗未來三種；第六種以體驗型態劃分成封閉性體驗與開放性體驗；第七種以參與和融入的程度做區隔，分別為娛樂體驗、教育體驗、遁世（跳脫世俗）體驗、美學體驗四種。在討論景觀與浪漫體驗的相互關係時，本研究偏向第七種參與融入的體驗為主要探討方向，也由此與遊憩相互結合。在遊憩體驗部分，從 Driver 與 Toucher 於 1970 年將戶外遊憩體驗分成五個構面，分別是：計畫階段（Planning）、去程（Travel to）、現場活動（On-site）、回程（Travel from）、回憶（Recollection）。與 Clawson 和 Knetschy 在 1969 年提出遊憩體驗（Recreation Experience）應包括四個階段，分別為：預期階段（Anticipated phase）、去程（Travel to site）、現場活動（On-site Activities）、回程（Return travel）及回憶階段（Recollection phase），兩個理論都顯示出體驗與遊憩經歷密切相關，且遊憩體驗會隨著不同構面而有所產生改變，也就是說遊憩體驗是多重構面和複雜的（Ittelson, 1978；黃宗成，2000），本研究主要是

探討其中感受浪漫進行研究。

在遊憩體驗的總類部分，大致可分成心理體驗（Driver & Toucher,1970;Lawler,1975;Hull,1992;Hull、Michael、Walker & Roggenbuck,1996）及實質體驗（Illelson,1978;Viriden & Knopf,1989;陳水源，1989；郭瑞坤，1994）。在心理體驗方面，根據國外許多學者認為遊憩體驗是指遊憩者經遊憩參與過程的潛在需求及實質獲得某種特有獎勵。如刺激（Excitement）、獨處（Solitude）及友誼感（Friendship），也例如本文討論的浪漫（Romantic）。總而言之，就是指一個人由過去的經驗和當時環境的影響，產生一種遊憩需求，漸形成動機與期望並最後產生遊憩行為。在實質環境體驗方面，Ittelson 於 1978 年提出遊憩體驗的獲得是由活動與環境所組成，不同的活動及環境組合將產生不同的體驗，且環境體驗是具有系統性的特質與整體的預測。Viriden & Knopf 則於 1989 年利用環境屬性與活動等因素來檢定遊憩體驗理論。此實證於美國土地管理局等地區，其結果顯示環境屬性、活動與遊憩體驗間確實有函數關係存在（黃宗成，2000），也就表示環境屬性及活動之函數確實可以代表遊憩體驗之關係。因此本研究在探討遊憩區是否能感受到浪漫的前提下，先對於環境屬性與遊憩體驗之關係進行探討，並藉由此定義浪漫體驗為遊憩體驗中的一種，並由此進行研究與探討。

## 第二節 視覺景觀空間類型與視覺景觀元素

### 一、視覺景觀的原理

人類感官知覺最重要的是視覺系統，視覺系統會選擇性的接受周圍環境的訊息。大氣環境中有直射光及反射光，眼睛的視網膜接受光的訊息傳導給腦部。當我們在觀察風景時，太陽發射光進入視覺環境。大氣改變了光線和色彩光譜的組成。太陽同時接觸不透明的地表和地貌特徵。不同的波長被選擇性的吸收和反射。觀察者的位置決定了景觀元素的接受範圍。地表上的物體也都由光波處理（阻擋或過濾）轉化為光點圖元（PIXEL）並傳播給觀察者，組合成可見的景觀印象（曹正，2007）。

過去的研究中發現，早期對於視覺景觀的研究調查是以測量工具而得到，例如：森林佔有的基本面積、河流的直徑長度等，然而為了更進一步的評估景觀品質，開始發展一些理論架構以分析視覺景觀之品質與特性（Zube et al., 1982; Lothian, 1999）。

### 二、景觀空間特性

浪漫是各種因素共同影響下的結果，也是經由內外交互影響下所產生的結果，本研究主要是探討國人對於遊憩區經由視覺感受到之景觀空間而產生浪漫的因子，景觀空間的定義可以根據李素馨（1983）以人類在空間中存在的「實體（Objects）」的概念作為本身與環境之間的一種關係，在這種關係中具有內與外、近與遠、分與合，以及斷與續的空間分布狀態。這種狀態可以使人類對於環境這個空間具有選擇



的權利，進而去掌握環境中的關係，這種人類與環境的關係與狀態也就是所謂的「空間概念」（蔡奇翰，2006）。景觀空間也可以參考李頓（Burton Litton, 1985）的視覺景觀的分類來進行探討，大致上主要分成兩大部分來訴說，包含認知因子（Factors of Recognition）和景觀組成（Landscape Compositional）。

### （一） 認知因子（Factors of Recognition）

在認知因子部分就是將萬物的表象依人類視覺的特徵加以分類，主要有分成形（form）、空間（space）和時間的變化（time variability），也主要是本研究中主要在景觀元素中的分類依據。形和空間包含有三元素：線（lines）、面（surface）和顏色（color）。形和空間是相互依存的，但必須強調要有對比，才能使形和空間變得明顯，並在組合上清晰鮮明。在形和空間上要造成差異或區別的方法包括：

#### 1. 孤立（isolation），獨立、與周遭事物較無關聯的感覺。

在浪漫氛圍的景觀中，就如同本研究中從部落格中所萃取出來的文句，「聞名天下的新天鵝堡，像位遺世獨立的佳人，孤獨的矗立在阿爾卑斯山山巖之上（引用自：網路部落格，德國遊（二）浪漫城堡）」，在那樣的環境下，人造的城堡坐立在大自然中有如冰山美人一般那樣孤獨、獨立那樣浪漫。

#### 2. 由相對的大小所造成的優勢（dominance by relative size），這亦是景觀的大小與人體大小之間的比較，比較屬於是尺度或比例上的關係之意思。

這在浪漫氛圍景觀上有點經由比較人與實質物體上的差異對比來產生澎湃浪漫的感覺，在文句中就如同「當你從樓梯上往下走進來的那一刻，就像是擁抱著整個曼谷，彷彿世界萬物都臣屬於你（引用自：網路部落格，【曼谷】超浪漫 sirocco 的 sky bar）」。

#### 3. 輪廓上所造成的差異（contour distinction or silhouette），包括以天空為背景的物體或地形所形成的天際線的變化或材質改變所形成的對比。

就如同感受浪漫之部落格文章中所提到「紫色薰衣草花海令人陶醉，一提到薰衣草就會聯想到日本北海道和法國普羅旺斯，不過大概都要等到七月才會看到最美的風景，想到六月欣賞到美麗的薰衣草，那就到富士山河口湖，浪漫的薰衣草搭配富士山的背景，美的像幅浪漫水彩畫一樣（引用自：網路部落格，【賞花之旅】紫色浪漫，富士山河口）」。強調的就是背景的天際線變化與對比所產生的浪漫感受。

#### 4. 表面的變化（surface variance），是覆蓋在形和空間上的裝飾，是二度空間的，包括外型或形狀，花樣或款式或形樣（pattern）和質感（texture），形狀是指單一地區的形狀，質感包含了單純的重複（simple repetition），形樣則是由形狀、質感、表面和線條等相互複雜的交織而成。

在此概念中是屬於比較利用表面的變化來產生一些記憶點，並間接有其浪漫感受，在部落格中「【遊記-台中】敗犬女王浪漫場景」中的「浪漫的圓滿教堂融入西方建築美學工法，結合哥德式巴洛克式等特色，讓教堂呈現出迷人的景觀風貌，不管任何角度都是華麗又壯觀。淡藍色為主體隨著建築結構的起伏勾勒出迷人的線條，紅色的尖塔、幾何圖形窗花、彩繪圖案讓人立足欣賞」(引用自：網路部落格，【遊記-台中】敗犬女王浪漫場景)就是強調力用一些歐式的圖樣圖形來讓人們藉由欣賞與陶醉於其中，並衍生出浪漫感受。

在時間因子的變化主要分成光線和光線的方向、顏色和短暫的影響，但本研究將針對短暫的影響 (ephemeral influence) 因子去做分析，其大致可分成氣象的狀況、四季的變化、投射影和反射影、動物的停留或跡象 (曹正，2007)。如部落格文章中有提到的「一整天都下著毛毛雨，古城小道卻別有一番浪漫風情 (網路部落格，波羅地海三小國 // 浪漫小城在塔林 Tallinn)」或「一棵大油桐樹在油桐花開時分，如雪花般紛紛飄下雪白的油桐花朵，像揭開大溪湖畔的浪漫序幕般！」(引用自：網路部落格，再訪浪漫餐廳-大溪湖畔)」均可以從文字畫面中感受到時間的流動與浪漫的產生之氛圍。

## (二) 景觀組成的類型 (Landscape Compositional Types)

在探討整個環境氛圍中景觀組成主要是利用視覺眼睛看到的不單只是述說的景觀的類型，更是一種在視覺上所看到景觀的角度、形式，並可喚起我們記憶的景觀類型組成 (曹正，2007)。景觀組成的類型 (及景觀資源的分類) 大致上可以分有下列七類：

1. 全景景觀 (Panoramic Landscape)
2. 特徵景觀 (Feature Landscape)
3. 封閉景觀 (Enclosed Landscape)
4. 焦點景觀 (Focal Landscape)
5. 林下景觀 (Canopied Landscape)
6. 細部景觀 (Detail Landscape)
7. 瞬間景觀 (Ephemeral Landscape)

此類景觀在部落格文章中也可以很清楚的了解，觀看的角度也會影響人們對於浪漫感受的產生，如「從房間的窗戶露臺就可以眺望小運河和貢多拉，在此就能浪漫的欣賞威尼斯景致」(引用自：網路部落格，浪漫水都。威尼斯 Venezia。)或「漫步在桐花步道上，觀賞沿途盛開的桐花，體驗四月雪的浪漫。」(引用自：網路部落格，古坑桐花盛開 體驗四月雪的浪漫請趁早)因此，利用視覺的角度是可以去探討視覺景觀因子與浪漫感受有其關聯性。

### 三、視覺景觀資源

依據曹正（2007）所提出的視覺景觀資源的分類，應以地球為同一個同質單元作為第一層，在地球上所有的景觀依形、大小/比例、顏色、質感和運動等人類視覺上的特性可分為白晝景觀、氣象景觀和夜間景觀，本研究又以白晝景觀作為主要研究對象其可分為三大區包含：

1. 海洋/水域景觀，海洋景觀包括海面、海中（包含所有有形體的可見生物）、海底級小的海島。海洋/水域的視覺景觀特性獨特，故是一大類別。
2. 海岸/水岸景觀。介於海洋/水域和內陸之間，其範圍的劃定應是以視覺單元內，陸地範圍和海洋範圍在視覺影像上所佔的百分比。
3. 內陸景觀。除海岸/水岸地帶之外的所有內陸地區均屬之，內陸地區包括所有的內陸湖泊、河川。

雖然三大區域以海洋的範圍最大，但人類視覺景觀的體驗無論是頻率或是密度都是最少的，反觀內陸地區景觀變化最為複雜。從本研究分析中，受測者在視覺上也對於景觀中有海洋元素較容易產生感受，在進行浪漫遊憩區之類型探討時，受測者容易將有海洋或湖水元素的照片在歸類時整理成同一組，由此可明顯看出人們對於海洋之元素在視覺上有強烈感受。

在內陸地區之主要探討的各細項目則較為繁雜。因此參考曹正（2007）的視覺景觀資源分析之後，將內陸地區分成三類，分別為自然景觀、人文景觀及混合景觀，其分別解釋如下：

#### 1. 自然景觀區：

自然景象是主體，人為的影響（包括人為的改變或人造物等）在自然環境中呈現點狀或線狀影響，其形體、大小、比例、顏色和質感不造成大量自然景觀對比及衝突時，均屬自然景觀。

自然景觀又依地形和地覆所呈現的形、大小/比例、顏色和質感作進一步的分類，其分類如下：（1）沙漠景觀 （2）平原景觀 （3）山地景觀

#### 2. 人文景觀區：

人文景觀的分類原則和步驟同自然景觀，一則應以人類的視覺特性為依歸，另則應以視覺單為分析的基礎，將各式各樣的景象加以歸類分析，其分類如下：

（1）都市景觀 （2）城鎮景觀 （3）鄉村景觀 （4）田園景觀 （5）大型設施景觀 （6）古蹟景觀 （7）其他

#### 3. 混合景觀區：

在一大範圍內，自然和人文景觀星羅棋布但交錯雜陳，無論是自然景觀或是人文景觀其所佔的比例均需大於 20%，是屬於混合景觀區（曹正，2007）。此景觀較無法明確指出分類屬性，故在本研究將不列入探討項目。

### 第三節 遊憩區與景緻吸引力

自古以來休閒與遊憩（leisure & recreation）即伴隨著人類的生活，被視為基本的生活需求之一，與人類社會有著密不可分的關係。人們也可以藉由休閒遊憩的進行，得以紓解壓力、鬆弛身心、增進身心之發展甚至激發創造力等（歐聖榮、陳思倫、林連聰，2005）。而休閒遊憩活動亦是人們在休閒時間，受內心意願的驅使而從事的一種外顯行為，透過此行為之結果來滿足動機的需求。Maslos 所提出的需求層級（hierarchy of needs）理論，強調生活中滿足人們為了自己的種種需求近而產生各種動機及行為，並且有了遊憩需求才能產生遊憩動機，透過身體的實踐而出現遊憩之外顯行為（李素馨，2004；歐聖榮，2007）。

而所謂的遊憩區或遊憩空間，簡單來說，以遊憩使用為目的而開放供大眾使用的地區，便可稱之為遊憩區（歐聖榮，2007）。本論文針對各種遊憩區所提供人們進行遊憩活動產生之感受，與人們對於需求層級理論中所提到自我實現、歸屬與愛中，近而衍生出人們心中所渴望的浪漫感受進行相關探討。

#### 一、休閒

「休閒」一詞的英文是 leisure 係源自拉丁語中的 licere，其原意是指「被允許」（to be permitted），而 licere 又係源自 schole 是指擺脫生產勞動以後的自由時間或自由活動（許義雄，1980）。從字典上來看，其定義是涵蓋最廣，也最能突顯最主要核心內涵，韋伯字典定義「可以為個人自由支配的時間」；牛津字典定義「一個可以進行休憩活動的自由時間」以上字典的定義都強調「自由時間」。以學術觀點來而言，Zelinski（1991）認為是執行生活要務以外的多餘時間。他再強調，休閒就是一個人在工作以外所花的時間，用以做自己想做的事，並依個人需求決定什麼是工作，什麼是休閒（羅倩玲譯，1994）。

不少國內學者對休閒內涵與定義做過精闢的探討，例如張宮熊（2002）提到，透過主、客觀與功能的概念探討休閒的內涵以及多向度的概念，定義休閒為：是個人或群體以自願性而非強迫性的方式，用自由選擇的，且能滿足自我心理或生理慾望得非工作性質活動；保繼剛（1993）強調，休閒的時間概念也就是閒暇，是指個人不受其他條件限制，完全根據自己的意願去利用或消磨時間；日本學者三田義雄（1975）也認為，休閒是強調時間，休閒是人們在文化和自然環境兩種外在環境下的生活一部分，而這種外在環境，能驅動人們樂於進行依自身喜好所選擇的享樂方式，甚至成為人們信仰或價值觀的部分基礎。

綜合國內學者對休閒的定義大致可分成「時間」、「活動」、「經驗」、「行動」等

四個層面。在時間部份，許多學者定義為工作、生存以外剩餘的時間(黃立賢,1999;嚴祖弘,2001),或是也有學者界定為如牛津字典定義的一段可以自由支配的時間(朱敬先,1994;林東泰,1992);在活動部分,學者們則認為休閒是以個人的自由意願為出發點,必須是可以自由選擇的活動,以及非義務性、強迫性,個人依其自願所從事的活動(朱敬先,1994;李晶,2000;張火木,1995);在經驗部分,學者們認為休閒不是追逐聲色的膚淺娛樂,也非爆發戶式的炫耀性消遣。而是一種心靈放鬆的狀態(林明德,1992;林東泰,1992),會使人們放鬆、滿足、調和情感,是個人主觀的自由級享受的心理狀態;在行動部分,強調休閒是依自我的決定,去實行有意義的行動,或以達到自我教化,改善生活品質,進而追求人生更高的境界之目標;從此觀點來看,休閒即為在社會情境之下,強調個人自由選擇、自願從事有意義的行動、開創性的行動,並且是可以確切付諸實踐的行動,並非一種心靈感受或心情而已(呂建正,1994)。

休閒強調對個人身、心、靈之體驗與成長,沈清松(1985)強調「心靈自主性的展現」,更將整個休閒的結果導到人際關係和人與環境的互動關係上。換言之,是個人心靈的淨化,反省能力的提升;與他人相處的機緣;與自然相處的機緣,也就是個人本身、人際之間、人與環境之間等三個層面均可因休閒而獲益。因此,休閒是一個比較屬於價值觀上的問題,需要透過休閒教育,來達到人們對於休閒價值做正面的判斷(沈清松,1985)。也就是休閒的涵義是比較具哲學性思考與體悟層面,並不只是人們所認知的吃喝玩樂而已。

在楊建夫(2007)的「休閒遊憩概論」中提到生活時間的三大架構分別為以下三點,包涵:

1. 休閒是空閒時間:空閒時間的計算很簡單,即把24小時減去工作、睡覺、飲食和其他的需求等等非空閒時間,一般而言,人的生活可以由生計、生存和空閒三大部分時間所支配,生計時間指的是工作時間,生存時間指的是飲食、穿衣等讓生命延續下去的時間。
2. 休閒是活動:活動是休閒最主要的外顯狀態,尤其是在自由時間下進行的活動或體驗(李仲廣、盧昌崇,2004),由於透過外顯的呈現才知道休閒活動的進行,所以許多學者探究休閒的本質時,直接認為是一種合乎休閒意涵的活動,在活動類型上包括休養生息、自我娛樂、增加知識技能、主動參與社團活動等,讓自由意志得以盡情發展的活動。
3. 休閒是心智狀態:許多學者認為心智的狀態是休閒真正的核心,例如亞里斯多德休閒模式最頂層的沉思,就是一種心智狀態,Neulinger(1974)更認為「心態上的自由是休閒唯一判斷準據」,在心智上獲得愉悅和滿足的感覺(楊建夫,2007)。

## 二、遊憩空間

倪執中於「觀光遊憩活動淺說」中指出,遊憩是指吾人自動利用休閒時間從事

有益身心的各種活動，且經由活動來滿足某一既定的目的，以增加創造力及從事此活動之興趣（倪執中，1987）。遊憩英文為 recreation，有再創造之意在裡面，及參與活動後有一種恢復和更新身心體驗在裡面。因此，參與遊憩活動不只是一種消費行為而已，應該還要包括體驗的獲得與自我詮釋與遊憩活動對自己的意義。

對於遊憩的定義也有許多學者之說法眾說紛紜。總而言之，遊憩之內涵可以說是依照一些要素串成，包含：

1. 從時間來看，是指人們去除維持生活所需的時間後，所剩餘的自由可運用時間，即為空閒或閒暇（discretionary time），這是最前提也是最基本之要素。
2. 從活動來說，在免去義務、責任之後所從事的較自由、較個人偏好的活動，即為遊憩活動（recreation activity）。
3. 就場所而言，須選擇一處適合進行所選遊憩活動之場所，即為遊憩場所（recreation setting）。
4. 就行動而言，強調的是個人的存在感、自由意願與實際行動，即為遊憩參與（recreation participation）。
5. 就體驗而言，著重個人參與當時內心的感受，即為遊憩體驗（recreation experience），也是本論文主要探討的方向。
6. 就效益而言，著重於個人參與後一段時間內所衍生的較長久利益，包括身心健全、親子或人際關係、夫妻感情、乃至保育觀念的養成或保育行動的實踐等，即為遊憩效益（recreation benefit）（歐聖榮，2007）。

綜合上述對休閒、遊憩等名詞之定義，發現它們所呈現出交集與聯集的關係，雖然屬性不盡相同，但實際上並沒有一定或是明顯的界限存在，甚至於未來在應用層次上也如同之。簡單來說，能達到身、心與靈的成長與提升，或是達到休息、恢復心靈清淨健康的目的，無論是休閒或遊憩必定是值得去追求。

在空間定義與構成，宇宙中的所有事物皆存在於空間之中、永遠受著空間本質的制約與孕育在空間構成當中，舉凡我們所體驗過的天空、海洋、地景皆是空間（如景觀、建築），是開放、自由、沒有範圍，有的是實際物體組成，有的只是抽象的標記（如地圖、幾何圖），先存在空間，而後蛻化為場所，原本一個抽象的空間，只要內涵的場所或物體，其本身蘊含著可以傳達給使用者的意義時，空間將變成具體的場所（李逢時，1985）。

在概念上，空間型態（spatial pattern）為一相當廣泛的概念，在不同的學科領域中有不同的解釋與看法，端賴以何種特性來形塑。而在休閒遊憩領域中，遊憩空間是指提供民眾從事遊憩或休閒活動時，承載這些活動形式所需的空間，這個空間

可以是封閉的、具有明確的實體，以區隔出不同的空間（建築、房舍）；或是一個開放的，沒有明顯的空間界線做為區隔的開放空間（公園、廣場），因此約可分為自然資源、文化資產以及空間中所包含的資源服務等，以滿足各種休閒行為之需求，國外學者道格拉斯·皮亞斯將空間類型分成三個方面：自然特徵、人造物體以及文化內容（藍復成，2004）。而遊憩空間亦可稱之為遊憩區，然遊憩區之名稱或因其性質不同，或服務對象的不同而有不同的名稱，以台灣地區之觀光遊憩系統而言，依據台灣地區綜合開發計畫之分類方式，將戶外遊憩依資源特殊性及服務範圍分成七類，分類如下：

1. 全國性遊憩地區：主要是保護包含主要自然區域、特色或景致之典型，其動植物、地質、地形及生育等國家自然風景、生態體系或地形地物等特殊景觀資源地，具有特殊心靈、科學、教育及遊憩價值。且面積足以包含一至數個未受人為開發或定居而實質改變的完整自然生態體系之地區（引用自：網路資料，玉山國家公園網站）。包涵國家公園、國定風景特定區。
2. 區域性遊憩地區：指風景資源之條件良好，可供區域或都會間相互使用之戶外遊憩地區，此類區域規模與腹地較無國家級風景區高，但根據《發展觀光條例》第 18、19 條指出具有大自然之優美景觀、生態、文化與人文觀光價值之地區，應規劃建設為觀光地區，並禁止破壞相關的生態觀光資源，維持自然資源永續發展（引用自：網路資料，交通部觀光局網站）。此種區域性遊憩區類別包含上述的一般風景區之外，還有森林遊樂區、海水浴場或海濱觀光遊憩區。
3. 地方中心性遊憩設施地區
4. 一般市鎮性、社區性遊憩設施地區
5. 農村集居性、鄰里性遊憩設施地區
6. 建築群落間之綠地遊憩地
7. 房屋庭院遊憩空間（侯錦雄，1997）

本研究主要是探討遊憩區與國人感受浪漫之關係，因此在選用進行研究的選點時，利用以上分類選取三種分類之遊憩區域（全國性遊憩地區、區域性遊憩地區地方中心性遊憩設施地區）配合本研究階段一所萃取整理出來的浪漫遊憩區類型進行研究基地的選擇，並參考浪漫體驗元素進行樣區拍攝點的選定。

### 三、遊憩區的景緻吸引力

#### （一） 景觀美質

景觀美質是人類對所呈現的環境在美醜尺度上的認知，也是古今中外許多詩人、畫家、哲學家或生態、環境科學和景觀專業學者所研究的無形之美或固

有之美，亦可稱之為景觀的形而上學。近年來，亦有學者把景觀內涵的代表性意義，變成景觀之美的一部分，甚或成為景觀形而上學的一部分，也就是景觀在視覺上有其獨特的性質或美感後，先對人們造成了吸引力，在由內涵演化成加強視覺上之震撼力。

## (二) 景緻吸引力準則

景觀評估乃指兩個以上的景觀經由視覺品質的評價，決定其程度高低的比較關係 (Laurie,1975)。因此評估景觀的美質必須要一套標準，同時環境的景觀又是千變萬化，雖然視覺景觀的元素已經被歸類，但這些元素的組合，在怎樣的情況下應該被評為何種等級時，就應先建立一套完善的評估方法。如美國內政部土地經營署之視覺資源管理系統 (VRM)、美國農業部林務局的視覺經理系統 (VMS)、Leopold 的計量法及 Linton 的景觀評估法等等。

景觀美質評估方法在傳統上可分成兩種，分別為描述性研究與群眾偏好模式。Daniel and Vining (1983) 將描述模式 (Description model) 又稱之為形式美學模式 (Formal Aesthetic model)，此法基本上是以專家為主，故又稱專家法；而群眾偏好模式則是以使用者或群眾偏好切入的方式，融合了群眾在設計與評估過程中的行動、知覺與判斷，故又稱為大眾偏好評估法，也為本研究主要使用的方法。

本研究參考美國林務屬的景觀美質命名為景緻之吸引力，其認定為人們珍惜所有的景觀，定義景觀的景緻吸引力是依據人類對地形 (landform)、岩形 (rockform)、水形 (waterform) 和植物形樣 (vegetation pattern) 的固有美質上的認知，並反映出不同視覺認知上的屬性，更認為下列十項準則或它們間的組合都是最具有正面的價值，亦是最有可能達成景觀上的高吸引力或它們間的組合都是最具有正面的價值 (曹正, 2007)，並藉由十項進行本研究對於浪漫遊憩區之景觀美質相關分析。

1. 變化性 (Variety)：在景觀中會創造和增加趣味性。
2. 一致性 (Unity)：在景觀中會提供秩序感以致予人安寧、健全之感。
3. 生動性 (Vividness)：是和變化性和對比性相關連，可清晰的增加人們在視覺上的趣味及可記憶回味的價值。
4. 神秘性 (Mystery)：會引起好奇，增加景觀的趣味性。
5. 原狀性 (Intactness)：與一致性有關，並表現出完整性 (Wholeness)，亦即在景觀中沒有遺漏的部分。
6. 統一性 (Coherence)：主要表現景觀的智慧面 (Intelligible) 而非混亂 (Chaotic)。
7. 和諧性 (Harmony)：是和一致性有關，他比較著重於展現出景觀屬性間愉悅的排列和配置。
8. 獨特性 (Uniqueness)：景觀的獨特性會引起好奇感，同時亦會傳達表示稀



有、珍奇和較貴重的價值感。

9. 形樣 (Pattern): 是表現出愉悅的重複感 (Repetition), 和愉悅的線、形、顏色和質感的結構或表面排列配置, 同時亦顯示和諧性。
10. 平衡 (Balance): 在某些方面平衡會反映出一致性和和諧性, 但更展現出一種平衡的狀態, 並創造出健康和永恆感。

在景觀評估於視覺因子等相關理論中, 也有許多學者紛紛提出其他們用於觀測等方法, 例如 Tveit et al. 將眾家的描述性術語分類成九個主要視覺特性因子, 分別為: 管理性 (Stewardship)、連貫性 (Coherence)、擾亂性 (Disturbance)、歷史性 (Historicity)、視覺規模 (Visual scale)、意象性 (Imageability)、複雜性 (Complexity)、自然性 (Naturalness)、短暫性 (Ephemera)。其後 Fry et al. (2009) 利用 Tveit et al. 的理論架構為主體並加入生態的功能性 (Function) 去探索視覺與生態景觀指標之間在概念上所存有的共同觀點。以上所探討各位學者的視覺特性觀念, Tveit et al. (2006) 認為儘管它們皆屬於獨立個體的存在, 但它們間仍有相互作用的關係, 藉由它們的相互作用方能形成整體的視覺景觀 (張景喻, 2011)。本研究選用美國林務屬用於景觀美質之景緻之吸引力為變項, 進行探討浪漫景觀與視覺景觀品質之間的關係。

### 第三章 研究設計及方法

本研究為探討遊憩區之浪漫景觀感受，先進行國人對於浪漫景觀的分類，再進一步探討不同的浪漫景觀類型，是否會與旅遊者屬性及其景緻吸引力有其關聯。因此，本研究共分成兩個階段進行，第一階段為國人對於浪漫景觀類型調查歸類分析。第二階段為浪漫景觀元素與景緻吸引力之探討。

#### 第一節 概念性架構

依過去研究在探討旅遊意象之組成包括認知性意象及情感性意象，Baloglu 與 McCleary (1999) 認為認知意象是指對物件 (Object) 的信念與知識；情感性意象是指對物件的感覺。本研究將主要探討在於認知意象部分，依據文獻回顧之理論及基礎，延伸出浪漫感受是由景觀環境元素以及伴遊者等因素所組成，而產生浪漫景觀又必須在人們對於此景觀感到具吸引力、喜好等情緒而間接產生浪漫之體驗；因此本研究第一階段先將所收集的部落格文章進行內容分析，並將文章中讓人們感受遊憩場域之浪漫的相關景觀元素與環境氛圍類型擷取出，作為影響遊客在遊憩區中體驗浪漫之因素。第二階段再擬定以浪漫景觀元素作為因子來探討遊憩區浪漫體驗與伴遊之成員及景緻吸引力進行影響分析，如圖 3-1 概念性架構圖所示。



圖 3-1 概念性架構圖

## 第二節 階段一：浪漫景觀類型與景觀元素調查歸類分析

### 一、調查方法

本研究之調查方法主要利用國人在旅行中感到浪漫之相關部落格進行整理與分析，其調查與記錄流程如圖 3-2 浪漫景觀類型調查流程圖。

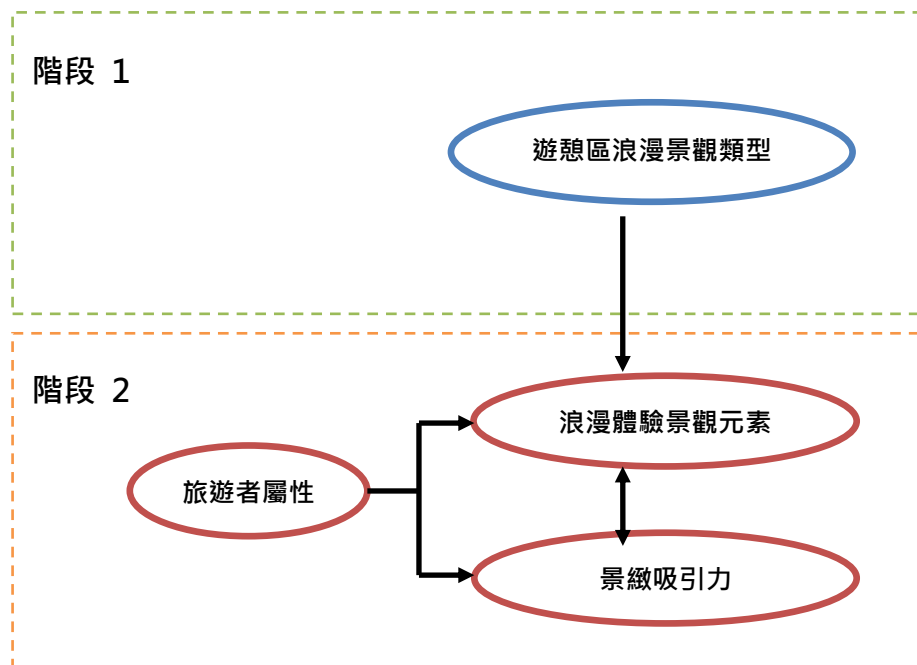

圖 3-2 浪漫景觀類型調查流程圖

本研究透過部落格取樣的方式獲得國人在各遊憩區進行休閒遊憩時之浪漫感受內涵，進行先驅研究問卷的擬定。其問題的擬定包含景觀環境的浪漫元素、個人在遊憩區時所感受之氛圍與整個景觀所呈現的環境風格去作問項的分類。

#### (一) 調查時間與部落格選取對象

本研究於民國 102 年 8 月 10 日利用雅虎奇摩首頁收尋以 "部落格" 為收尋種類，進行關鍵字 "浪漫" 之搜尋，在時間限制上以 "過去一年" 為主要搜尋時間，以確保為現今國人之感受且避免資料過於混雜。一共收尋到資料數如表

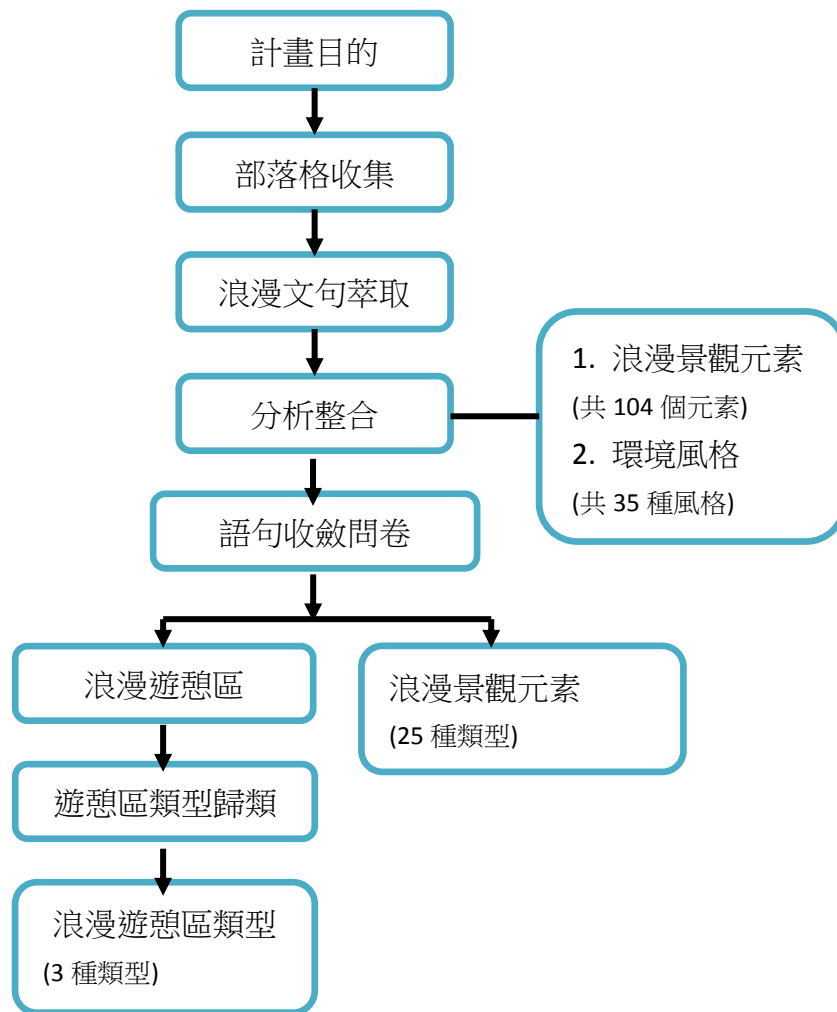
3-1。本研究主要探討以遊憩區為主，故選"旅遊"分類之文章為主要分析對象，並依照隨機取樣之取樣方法進行部落格文章選取，取出 50 份部落格及 10 篇報導作為要分析之文章（請參看附件一）。

表 3-1 部落格搜尋分類數量表

| 分類    | 部落格數量 |
|-------|-------|
| 時尚    | 36449 |
| 旅遊    | 27159 |
| 家庭    | 9384  |
| 娛樂    | 6278  |
| 食物    | 4422  |
| 技術    | 3843  |
| 藝術    | 3100  |
| 運動    | 680   |
| 宗教與文化 | 651   |
| 其他    | 929   |

（資料來源：雅虎奇摩收尋引擎）

## （二）資料處理分析

本階段研究在分析步驟上採內容分析法進行文句上的分類，主要分成三個步驟進行。

內容分析法（content analysis）又可稱文字分析（textual analysis）或文獻分析（documentary analysis）是一種研究方法論，即對文件內容做出有效的推論的一組程序（Weber，1989）。Kerlinger 也提出內容分析法是一種系統、客觀、定量的研究方法，可測量文件內容包含的變數，並且得以檢視內容的文質、探究內容表現的形式（Kerlinger，1986）。而這些推論的內容是關於訊息的接收者和傳送者或訊息本身；而推論的方法，則可能隨著研究者本身對理論或實質研究的偏好而有所不同。簡單來說，內容分析法就是用來搜集和分析文本內容的一種技術。（W.Lawrence Neuman，2011）

### 1. 步驟一：語句篩選

將 60 篇浪漫的文章中利用內容分析法去探討出其文章中會使作者感受到浪漫的主要視覺景觀為何，並將其文句作進一步整理。例如：「德國遊（二）浪漫城堡」一文中所提到「隔天一早，在歐風餐廳用過早餐，阿宏的浪漫因子終於啟動，決定棄接駁車而選乘馬車上新天鵝堡去。聞名天下的新天鵝堡，像位遺世獨立的佳人，矗立在阿爾卑斯山山巖之上。白牆藍頂，可以遠眺山下碧綠的河水與瀑布；如夢似幻，據說迪士尼城堡就是以她做為藍本。堡中的裝潢

充滿路易二世的藝術與幻想，處處都是天鵝裝飾，金碧輝煌、華麗至極，卻也極端怪異，比方說他的臥房門牆上就有幾十把鎖，還有一個耗費幾百萬片地磚裝飾的音樂廳，滿屋頂的宗教壁畫、令人目不暇給。」因此，從文中可初步瞭解其「選乘馬車上新天鵝堡」、「新天鵝堡，像位遺世獨立的佳人，矗立在阿爾卑斯山山巖之上。白牆藍頂，可以遠眺山下碧綠的河水與瀑布」、「充滿路易二世的藝術與幻想，處處都是天鵝裝飾，金碧輝煌、華麗至極」均為本文章中讓作者體驗到浪漫的視覺景觀樣貌。

## 2. 步驟二：內容萃取

將浪漫旅遊文章之樣本內容依照浪漫體驗元素、環境風格與景觀類型進行萃取其讓人們感受到浪漫的實質元素文字。如：「德國遊（二）浪漫城堡」一文中所提到「隔天一早，在歐風餐廳用過早餐，阿宏的浪漫因子終於啟動，決定棄接駁車而選乘馬車上新天鵝堡去。聞名天下的新天鵝堡，像位遺世獨立的佳人，矗立在阿爾卑斯山山巖之上。白牆藍頂，可以遠眺山下碧綠的河水與瀑布；如夢似幻，據說迪士尼城堡就是以她做為藍本。堡中的裝潢充滿路易二世的藝術與幻想，處處都是天鵝裝飾，金碧輝煌、華麗至極，卻也極端怪異，比方說他的臥房門牆上就有幾十把鎖，還有一個耗費幾百萬片地磚裝飾的音樂廳，滿屋頂的宗教壁畫、令人目不暇給。」因此，可以整理出「歐洲」、「城堡」、「矗立在...山巖之上」、「白牆藍頂」、「遠眺」、「碧綠的河水」、「碧綠的瀑布」等均為讓作者體驗到浪漫的相關景觀元素。

## 3. 步驟三：前測問卷擬定

為將其瞭解國人對於文章中所提到相關浪漫體驗元素、環境風格與景觀類型是否與大眾所感受到的浪漫相符合，故將其所有文句進行問卷的擬訂，本問卷使用七點等距尺度，度量民眾對於浪漫文句的同意程度，7分為最高表示非常同意，1分為最低表示非常不同意。

其每個題項均分成「在閱讀此文句後針對此遊憩區類型是否感受到浪漫？」與「針對文中之景觀元素是否是為感受浪漫的原因？」等兩個重點進行探討。

## 二、浪漫景觀元素之分類

此階段藉由內容資料處理分析中內容萃取之後，由前測問卷之發放，經整理與分析之後可瞭解受測者對於在視覺上之浪漫體驗元素，主要歸類原則是依據曹正（2007）所提出的視覺景觀資源的分類中所整理出的地形地貌、植栽、水體、人類活動、結構物與特殊元素，再搭配容易使人感受到浪漫的視覺條件來源觀賞者視覺角度、時間與顏色等因子進行分析與分類，浪漫體驗元素分類項目如下表 3-2 浪漫體驗元素分類題項表所示。

表 3-2 浪漫體驗景觀元素分類題項表

| 編號 | 浪漫體驗元素       | 編號 | 浪漫體驗元素           |
|----|--------------|----|------------------|
| 1  | 水域所形成的線條     | 13 | 建築所形成之形狀與線條      |
| 2  | 水體質感樣貌       | 14 | 建築呈現之色彩          |
| 3  | 水體所反射的色澤     | 15 | 建築讓畫面產生之質感       |
| 4  | 植物所圍塑的空間     | 16 | 巨大的人工建物之樣貌       |
| 5  | 植栽排列出的線條     | 17 | 人工的地表質感          |
| 6  | 植物所呈現的質感     | 18 | 人工的地貌色彩          |
| 7  | 地形所呈現的線條、形狀  | 19 | 人工的地貌所形成的線條      |
| 8  | 自然的地貌色澤      | 20 | 景象觀看之角度          |
| 9  | 自然的地貌質感      | 21 | 人文活動             |
| 10 | 因季節或時間所產生的變化 | 22 | 當地較具特色的結構或建築     |
| 11 | 因氣候因素所產生的型態  | 23 | 比較令人容易引人注目的地方或物體 |
| 12 | 出現短暫且不確定因子   | 24 | 細微精緻的地方或角落       |

### 三、台灣浪漫遊憩區類型之分類

本研究階段主要是探討台灣遊憩區中，以浪漫為主要探討感受並做分類。為了讓分類程序與結果更具實證效果，主要是用一組事項來測驗一小群人，然後根據結果，把這群人對某一個問題的觀念或某一個事情的態度分成幾種不同類型(郭思禹，2006)，這是主張人的主觀意識可以被測量出來的一種方法，也可藉此探討出受測者景觀分類原則，獲得景觀類型之命名與代表性照片(蔡淑美，2009)。

#### (一) 研究媒體

為了可以得到較明確的浪漫遊憩的的景觀類型，因此，第二階段運用第一階段所得到部落格文章樣本塞選出來的 20 個樣本，將其樣本之內容所提之景觀樣貌取其照片作為研究媒體。

#### (二) 受測者

受測者為東海大學景觀系的學生共 35 位進行 20 張的照片分類工作，男性佔 57%，女生佔 43%。每位受測者依照片仍依其相似性原則進行分類。

#### (三) 問卷內容

將 20 張照片隨機重新編碼，每位受測者針對此 20 張照片一問卷內容進行分類與作答，問卷之問項內容為：請就您的偏好依序由上往下填上照片編碼、照片數量、類型命名、類型特色描述與代表照片，基本資料主要為性別與出生地，另外請受測者就其個人經驗與感受做簡單的描述，問卷請參看附件二 浪漫

## 景觀分類調查問卷

### (四) 操作程序

首先讓受測者瀏覽 20 張照片，將受測者認為『相似的』的照片放在一起，請受測者就個人之環境認知將照片相似者歸為一類，要分成多少類，每一類中要幾張照片均由受測者決定之，分類完成後再將照片依受測者偏好依序由上往下填寫於問卷上，接續請受測者寫下各類組的照片數量，每一張照片只屬於一組，不會同時出現於兩組以辨別組和組之間是有差別的，且同組中的照片是相似的。

下一步驟進行類型的命名與各類型之特色描述，詳述分類理由並進一步說明各組特色，其步驟可供分類完成後對於各類景觀命名之參考用。並在最後填寫受測者認為此組中最具代表該類組之照片，可作為後續選取該類型照片時參考。

### (五) 分析方法

將由 35 位受測者分類出之景觀類別製作 20×20 的景觀相似性矩陣，矩陣中每個元素之  $S_{ij}$  表示兩個景觀感知的相似性，相似性的測量值為將景觀  $i$  與景觀  $j$  放在同一類型的學生比率，將這個矩陣進行層級的集群分析 (cluster analysis) (Johnson,1967)，集群分析是一種用來測量觀測值分群或分類的方法，經過集群分析分群後，在同一群內的觀測點針對某些特性而言，會具有一致性；而分屬不同群的觀察值，針對同樣的特性則會有顯著的不同，而本研究運用集群分析方法以探討出不同景觀類型之分群結構。對照片的分類命名與描述，運用字詞交集彙整數量逐漸遞減方式，將由受測者所標示獲得的景觀命名來解釋由相似性 cluster 分析所獲得之結果 (蔡淑美，2009)。

## 第三節 階段二：遊憩區浪漫體驗與景緻吸引力探討

為探討台灣遊憩區之浪漫感受景觀與景緻吸引力之關係，本研究由第一階段所得四種不同浪漫體驗為主要感受之遊憩區類型，各選擇一處在台灣具代表性的遊憩區作為研究基地，進行本階段之研究工作。

### 一、研究架構

根據社會心理學中探討態度中 Allport (1935) 所定義，「態度是一種人智與神經上的準備狀態，透過經驗所組織而成，個人對於態度有關之所有對象與情況所產生的反應會受到態度支配與強力的影響」(Allport,1962,p.45) 與歐聖榮 (2007) 整理出態度具有的特徵中包含，「態度是個人對於特定的人、事、物或理念等對象的評價」與「態度會影響對於該對象的後續反應」(歐聖榮，2007，p119)，可以假設推斷一個遊憩區是否能感受到浪漫的前提下，是藉由人們對於景觀有充分的美質與吸

引力感受而間接產生。因此為探討人們感受浪漫之元素與對於景觀有其吸引力是否有其關聯性，與浪漫氛圍遊憩區是否對於不同背景之受測者具有顯著不同差異，根據文獻回顧探討分析，建立本研究架構，如圖 3-3 遊憩區浪漫體驗景觀元素與景緻吸引力之研究架構圖所示。



圖 3-3 遊憩區浪漫體驗景觀元素與景緻吸引力之研究架構圖

## 二、研究假設

本研究之動機、目的與研究架構，擬定三個研究假設，檢定的主要目的為本研究之三個假設如下：

假設 1 (H1)：社經背景屬性不同的受測者在浪漫體驗元素感受程度上具差異性

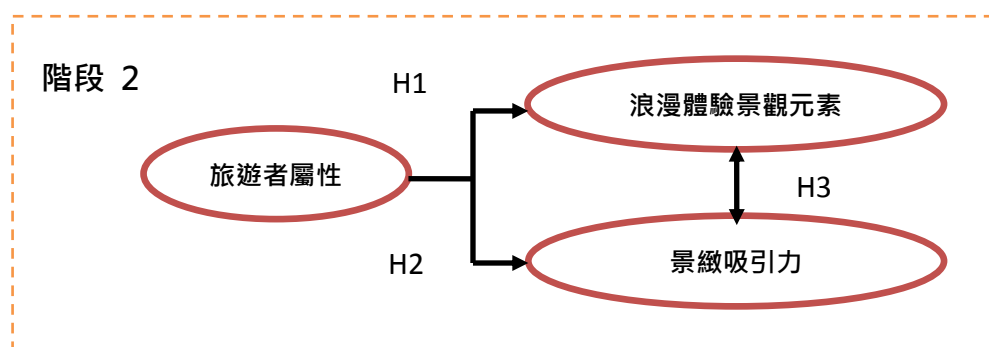
假設 2 (H2)：社經背景屬性不同的受測者在景緻吸引力程度上具差異性

假設 3 (H3)：浪漫體驗景觀元素感受程度與景緻吸引力程度具相關性

## 三、變項發展

本階段研究變項發展乃根據前述文獻探討、階段一之研究結果所擬定，問卷內容主要為浪漫遊憩區類型、浪漫感受之元素、景緻吸引力之樣貌與個人背景屬性等四大類（詳見附件六 遊憩區浪漫體驗與景緻吸引力之調查），各個變項發展說明如下：

### （一） 浪漫遊憩區類型相關變項

依本研究第一階段所得不同的浪漫景觀類型，其類型包含夢幻歐式聚落景觀、幽靜自然林蔭景觀、壯闊海洋風情景觀與璀璨夜黑燈火景觀等四類景觀類型，但由於本文主要研究白天的視覺景觀，因此主要探討夢幻歐式聚落景觀、幽靜自然林蔭景觀與壯闊海洋風情景觀為主。

### （二） 浪漫體驗之元素相關變項

遊憩區浪漫景觀組成元素指的是在遊憩區景觀的實質環境，在環境認知中透過



對於實質環境空間結構與特殊元素來產生意象認知，而遊憩區浪漫體驗景觀元素之變數問項乃透過文獻探討與第一階段問卷調查歸類所得，因此在問卷中擬定「我對此遊憩區所感受到浪漫的景觀元素程度」乙項。

### (三) 景緻吸引力之樣貌相關變項

"景觀吸引力"是在景觀美質評估研究中的一種方法，SMS 認為人們珍惜所有的景觀，但更認為下列十項準則或它們間的組合都是最具有正面的價值，亦是最有可能達成景觀上的高吸引力（曹正，2007）。藉此也是探討浪漫景觀對於人的吸引力與重視程度關鍵性的變項，因此在問卷中擬定「我對此遊憩區所感受到的吸引力型態程度」乙項。

但為了後面分析比較容易操作與瞭解浪漫遊憩區之景觀特性，因此參考李頓（Litton，1968）所提出的三項基本準則作為歸類的依據，將十項組合成三項進行分析，其三項內涵如下：

1. 一致性：一致性是所有單元結合在一起的混合體所呈現出完整的品質，它不單單只是集合在一起，而是構成一個諧和的單元。在景觀上是有組織性的，在形、線、色和質感中表現出和諧和一致不中斷的品質。
2. 生動性：生動性是景觀中會形成特質或卓越性的品質，並造成視覺上的顯著性。它是以單一個景觀組合強度為主，因此大多數觀賞者都可很明顯的瞭解區分出其景觀之特色，在景觀上是具衝突感的、有特色的。
3. 變化性：變化性的定義簡單來說就是可由景觀中找到不同的物體或關係的數量來作為指標。在景觀上它是屬於具有豐富性的、多樣性的且不單調有特色重點的顯著。

### (四) 個人背景屬性

景觀浪漫感受除了會受到環境所提供之資訊外，個人過去經驗及社會文化背景亦會影響。本研究個人背景屬性問項則以「性別」、「就讀科系」、「出生地」、「請問您去過此景點的次數？」、「請問您去此景點之同行人為何人？」、「請問您在旅遊此些景點主要資訊獲得來源？」等六題。

1. 性別：填寫男或女
2. 就讀科系：填寫現在所就讀的科系
3. 出生地：填寫在台灣出生的縣市，出生於國外者則填寫國家
4. 請問您去過此景點的次數：以四等級的順序尺度，分別為「沒去過」、「一次」、「二次」、「三次以上」等四種選項提供受測者勾選。
5. 請問您去此景點之同行人為何人：以類別尺度，分別為「自己」、「家人」、「情人」、

「朋友」與「同事/同學」等五種選項類別提供受測者勾選。

6. 請問您在旅遊這些景點主要資訊獲得來源：以八項類別尺度，分別為「網路搜尋」、「電視廣播媒體」、「書籍報章雜誌」、「宣傳導覽手冊」、「親友介紹」、「旅行者提供」、「先前經驗」與「其他」等八種選項類別提供受測者複數勾選。

#### 四、受測樣本與受測媒體

##### (一) 受測樣本

本階段研究問卷測試以大學生作為受測族群，包括景觀系、生命科學系、工業設計系、建築系、休閒觀光系與餐旅管理學系等，全部預計有效樣本為 400 份。

##### (二) 受測媒體

由階段一得到三種浪漫遊憩區景觀類型，由問卷中的問卷所列「代表照片」之問項，呈現該位受測者認為最具該類型特色的照片，並選出台灣各遊憩區中景觀類型較為相雷同之區域進行照片的選定。

在遊憩區的選定時以參考部落格中所出現的浪漫遊憩區域進行比較，也參考侯錦雄（1997）依資源特殊性及服務範圍分類出台灣各種不同層級的遊憩區。經過比較之後選出奧萬大國家森林遊樂區（遊憩空間分類：區域性遊憩區域；浪漫遊憩區類型：幽靜自然林蔭）、義大歡樂世界（遊憩空間分類：地方中心性遊憩設施地區；浪漫遊憩區類型：夢幻歐式聚落）以及墾丁國家公園（遊憩空間分類：全國性遊憩區域；浪漫遊憩區類型：壯闊海洋風情）等三個分別具幽靜自然林蔭景觀、夢幻歐式聚落景觀與壯闊海洋風情景觀等代表之遊憩區，每個遊憩區經過景觀專業訓練之學生進行挑選後各選出十張兼具代表此遊憩區與浪漫景觀之元素的照片，總共 30 張受測照片如表 3-3 所示。

##### (三) 受測流程

所有測試照片皆以 PowerPoint 簡報軟體隨機撥放，投影在教室螢幕上觀看，瀏覽過程依照景點分成三個階段，每個階段流覽一個遊憩區之十張照片，受測照片以每張 5 秒速度撥放，受測者觀看完一組照片後便開始針對此遊憩區的 35 個問項給予評值，每組照片填寫時間約 10 分鐘，反覆操作三個遊憩區後再進行填寫個人背景屬性，整個受測過程約花費 30 分鐘。

#### 五、研究基地

##### (一) 奧萬大國家森林遊樂區—幽靜自然林蔭景觀

奧萬大國家森林遊樂區位於南投縣仁愛鄉親愛村，擁有『楓葉故鄉』之美稱，是全台名氣最響亮的賞楓勝地，楓紅時節遊人如織。園區總面積廣達 2,787 公頃（園區範圍詳見圖 3-4），海拔高度 1,100~2,600 公尺，為一峽谷地形，設施區位於平坦

的台階地上。主要溪流為萬大溪，其由萬大北溪及萬大南溪匯流而成，乃濁水溪的源流之一，另有清水溪、腦寮溪、瑪谷溪諸溪匯合，水資源豐富（引用自：奧萬大森林遊樂區網站）。

本研究參考部落格中，部落客在此遊憩區進行活動時有其浪漫感受，並由於此風景區開發程度較為稀少，並且樹林間可感受到四季的變化，在視覺景觀環境中較吻合前段研究所研究出來的"幽靜自然林蔭景觀"類型的浪漫遊憩區，因而選定此區域作為研究基地之一。

## 1. 自然景觀

奧萬大最重要的自然景觀莫屬楓林區，擁有全國最大的天然楓香純林，每逢秋冬楓紅季節，那深秋時火紅色的楓樹林最受遊客喜歡，總是吸引許多遊客。此外，由調整池步道步行可到達的雙瀑觀賞區也是此遊憩區相當重要的自然景觀之一。

奧萬大是水源涵養保安林，園內多為原生針、闊葉混交林，大多保有原生林的風貌，到奧萬大不只可以看到楓葉、松樹，還可見到檫木、黃連木、香杉等，而1月中旬至2月在園區裡更可看到櫻花盛開整個園區。也因為用心保護的結果，在這片森林裏孕育了相當豐富的動物資源，經調查已紀錄的鳥類就有120種，另外還有白鼻心、松鼠、山羊、台灣獼猴、日本樹蛙、長臂金龜、鍬形蟲...等。

奧萬大還有一樣罕為人知的資源，就是滿天的星星與皎潔的月色，由於深處山中園區光害控制得宜，讓奧萬大擁有滿天星斗的夜空（引用自：奧萬大森林遊樂區網站）。

## 2. 人文景觀

園區內最大的人工建築物體為住宿區的楓紅山莊與綠野山莊與遊客中心，一紅一綠的屋頂坐擁在群山綿延之間。另一較著名的是「奧萬大吊橋」，是通往松林區的途徑經過之人造建物，全長180公尺，橋面可以一覽萬大南、北溪匯流的景緻及兩岸溪谷與岩壁的景色，也是俯瞰楓紅景緻的絕佳地點（引用自：奧萬大森林遊樂區網站）。



圖 3-4 奧萬大國家森林遊樂區研究範圍圖

(資料來源：奧萬大國家森林遊樂區網站)

## (二) 義大歡樂世界—夢幻歐式聚落景觀

義大遊樂世界位於高雄市郊區，是一處結合了文化藝術、購物美食、休閒渡假等多元主題的大型遊樂園區，為全台唯一希臘情境的主題樂園，將希臘特有藍白相間的山城景觀及神話故事中的著名場景，濃濃的異國情調與獨有的景致讓人印象深刻。園區內共分為三大區域，分別為「大衛城」、「聖托里尼山城」、「特洛伊城」，園區範圍詳見圖 3-5 (引用自：義大世界網站)。

經過比較全台灣遊憩區受部落客在旅遊中感受其浪漫的地點中，義大歡樂世界是較接近"夢幻歐式聚落景觀"之遊憩區，園區內以歐洲等異國風情建築為主軸進行設計，因此在視覺景觀上較能符合整理出之其浪漫遊憩區元素。

### 1. 自然景觀

此遊憩區為地方中心性遊憩設施地區，以主題樂園之人工遊憩設施為主，因此鮮少有其感受自然氛圍之景觀元素 (引用自：義大世界網站)。

### 2. 人文景觀

此遊憩區主要分成三個不同特色的遊憩區，分別有其不同風格的景觀，包含「大衛城」以古希臘神殿建築呈現，其園區的娛樂型劇院就座落在此，環境風格較屬於豪華的歐式風格建築。「聖托里尼山城」希臘藍與純淨的白色所構成的山城景觀，其風格為地中海式建築風格，主要訴求是希望完整複製希臘海島藍白美景，仿若置身浪漫愛琴海聚落。「特洛伊城」，主要在重現木馬屠城記歷史場景，為本遊憩區主要遊樂設施所在位置。

在遊樂區之外圍建築空間以歐洲的現代古典風格建築為主，強調華麗且讓人仿若置身國外的世外桃源。整個園區不僅只是規劃成的觀光渡假勝地，也為整體造鎮計畫案的區域之一（引用自：義大世界網站）。



圖 3-5 義大歡樂世界研究範圍圖

（資料來源：義大世界網站）

### （三）墾丁國家公園－壯闊海洋風情景觀

墾丁國家公園位於恆春半島南半部，於1982年9月公告成立，墾丁國家公園管理處成立於1984年1月，是我國第一座成立的國家公園，三面臨海，南瀕巴士海峽，西鄰台灣海峽，北接恆春縱谷平原、三台山、滿州市街，港口溪、九棚溪等。為我國少數同時涵蓋陸域與海域的國家公園之一。

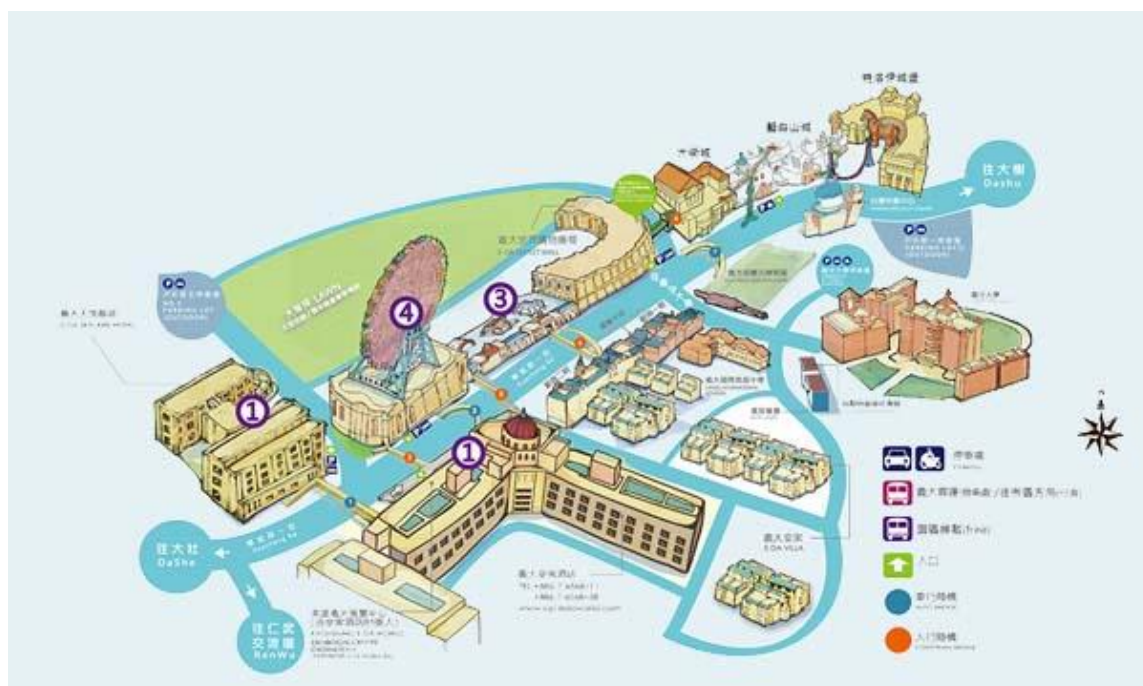
地理上屬於熱帶性氣候區，由於百萬年來地殼運動不斷的作用，陸地與海洋彼此交蝕影響，造就了本區高位珊瑚礁、海蝕地形、崩崖地形等奇特的地理景觀。又因終年氣溫和暖，熱帶植物衍生，搭配特殊的海陸位置的催化，此孕育出豐富多變的生態樣貌，也為墾丁國家公園在各種景觀上呈現出多元的卓絕風貌（引用自：墾丁國家公園管理處網站）。

依據初步所收集到的部落格中，國人從事遊憩行為中撰寫以海洋之浪漫相關為主題的部落格以墾丁國家公園、澎湖最為多人撰寫，為符合以"國內遊憩區"為主要探討對象，因此本研究將墾丁國家公園作為本次研究基地之一以探討"壯闊海洋風情景觀"之浪漫遊憩區類別（園區範圍詳見圖3-6）。

## 1. 自然景觀

墾丁國家公園之地形景觀優美，概估可分為東西兩部份，中間隔以狹長而南北延伸之恆春縱谷平原，西岸以臨海珊瑚礁斷崖地形為主，海崖遍佈裙狀珊瑚礁，北部大多為山區。在南北向延伸的斷層縱谷平原內，有一潭面廣闊的龍鑾潭，平原以東有隆起的珊瑚礁台地與石灰岩洞穴景觀。台地東面有風吹砂的砂河、陷穴、鐘乳石等小地形景觀。故從地形、地質景觀而言，墾丁國家公園為一變化多而內容豐富之地區，全區特殊地形景觀，大致可分成九類，包含沙灘海岸、裙狀珊瑚礁、岩石海岸、石灰岩台地、孤立山風、崩崖景觀、河口景觀、河流及湖泊景觀及山間盆地景觀。

在植物景觀方面，墾丁國家公園屬於熱帶性氣候，年平均氣溫 23 度，夏季漫長，冬季不甚明顯。年降雨量約 2200mm，雨季集中於五月至十月，乾季由十一月至翌年四月；每年十月至翌年三月則東北季風盛行，俗稱「落山風」。由於氣候特殊及地形變化多端，使本區孕育了豐富的植物生態相，包含海岸植物群落及山地植物群落等兩大植物林相（引用自：墾丁國家公園管理處網站）。

## 2. 人文景觀

在人文景觀部分，墾丁大街是墾丁最熱鬧的一條街，就夏天的某種程度來說，應該是不夜城，街上滿是餐飲、PUB、民宿旅社、T恤拖鞋店、紀念品等異國風情建築型式的店家，讓人們有如遠離傳統中國或是現代都市樣貌之環境。當然除了現代的建築樣貌之外，也有許多而且值得珍惜的文化資產。目前發現的史前遺址計有六十餘處，其中以墾丁及鵝鑾鼻史前遺址最具代表性。

恆春古城更是令一個墾丁國家風景區內具代表性的聚落，整體保留了中國古色古香的建築聚落型式，也很難得的保留了很完整的清朝時期所建造的四個城門，聽說是全台灣省保存最完整的，因為已經是清光緒年間建的，還被列為二級古蹟（引用自：墾丁國家公園管理處網站）。





圖 3-6 墾丁國家公園研究範圍圖

(資料來源：墾丁國家公園、悠遊墾丁網站)

表 3-3 30 張受測照片表

奧萬大國家森林遊樂區

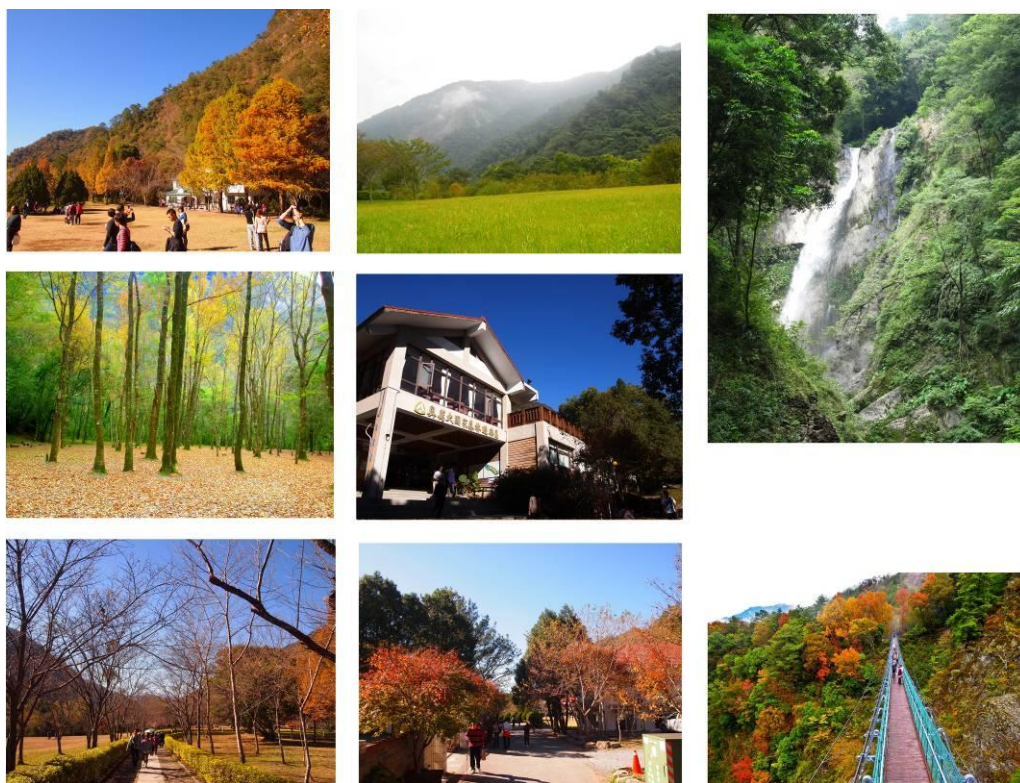

義大歡樂世界

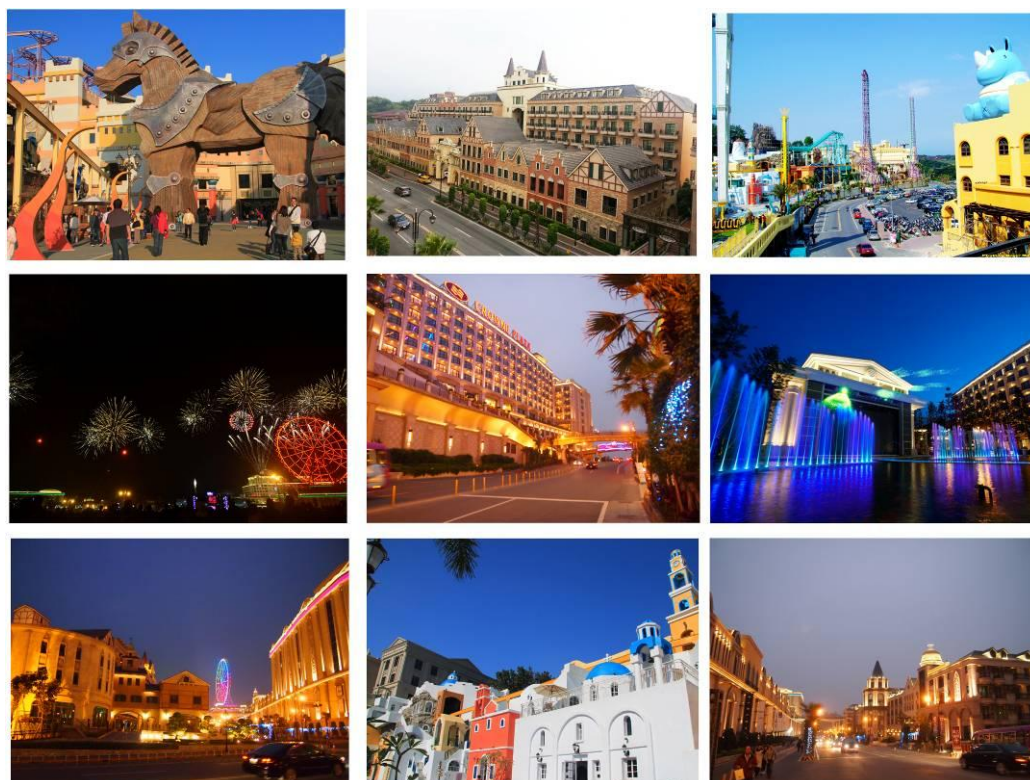



墾丁國家公園



## 六、資料分析方法

本研究問卷之資料經電腦編碼整理後，使用 SPSS Statistics 17.0 版本電腦社會統計套裝軟體進行分析，考慮分析變項之測量層次，並選用適當的統計研究方法（如表 3-5 資料分析列表），茲分別說明如下：

### （一）描述性統計（descriptive statistic）

利用描述性統計，將本研究的各個變項資料的平均數（mean）、標準差（standard deviation）等統計量計算出來，以看出各變項的集中趨勢與離散趨勢，透過這些描述性統計的運算，建立初步之統計指標。本研究以此瞭解個人背景屬性和其他變項之基本資料及資料分佈特性。

### （二）t 檢定（t-test）

t 檢定（t-test）為連續變項的平均數檢驗，當研究者所欲分析的資料是不同樣本的平均數，也就是探討類別變項對於連續變項的影響，平均數的差異成為主要分析重點，本研究利用 t 檢定檢驗性別對於浪漫景觀體驗程度之差異。

### （三）單因子變異數分析（one-way ANOVA）

研究分析中如果類別變項的內容超過兩個水準，統計考驗的母群體超過兩個，亦即研究者所要比較的樣本數超過兩個，此時一次只能比較兩個平均數的 Z 檢定或 T 檢定便不適用，而需要一種同時對兩個或兩個以上的樣本平均數差異進行檢定的方法稱為變異數分析。當研究者所使用的自變項只有一個，稱為單因子變異數分析（one-way ANOVA），研究者所關心的是一個自變項對於依變數平均數的影響與差異，若有顯著差異，則續採用 Scheffe 事後檢定，以進行題項內各項水準彼此間之顯著差異檢定。本研究使用單因子變異數分析檢驗就讀科系的不同、出生地的不同、到遊次數的不同與同行者的不同分別對於浪漫元素與景緻吸引力是有差異。

### （四）皮爾森積差相關係數（Pearson's coefficient）

共變數就像變異數一樣，是帶有單位的量數，其數值沒有一定的範圍，會隨著單位的變化而變化。因此若能將單位去除，標準化後的共變數將具有可比較性，其可理解性亦增加。由於相關係數為一標準化係數，其值不受變項單位與集中性的影響，係數值介於±1 之間。相關係數值越靠近±1 時，表示變項的關聯情況越明顯。相關係數的解釋與應用，必須經過顯著性考驗來決定係數的統計意義，一旦顯著之後，研究者即可依據相關係數的範圍解釋係數的強度，給予實務意義，並藉此瞭解變項間之關連程度。本研究以皮爾森積差相關分析檢驗浪漫遊憩區之景觀元素與景緻吸引力之相關。

表 3-4 資料分析列表

| 變項      | 選項定義 | 變項等級   | 分析方法                           |
|---------|------|--|--------------------------------|
| 受測者社經背景 | 性別   | 男性、女性  | 類別尺度<br>描述性統計、<br>t-test       |
|         | 就讀科系 | 設計相關科系<br>遊憩相關科系<br>理工學院相關科系                                     | 類別尺度<br>描述性統計<br>one-way ANOVA |
|         | 出生地  | 北部、中部、南部、東部、外島、<br>國外  | 類別尺度<br>描述性統計<br>one-way ANOVA |
|         | 到遊次數 | 沒去過、一次、兩次、三次以上   | 等距尺度<br>描述性統計<br>one-way ANOVA |
|         | 同行者  | 自己、家人、情人、朋友、同事<br>/同學  | 類別尺度<br>描述性統計<br>one-way ANOVA |
|         | 資料來源 | 網路搜尋、電視廣播媒體、書籍<br>報章雜誌、宣傳導覽手冊、親友<br>介紹、旅行業者提供、先前經驗<br>(其他旅遊區)、其他 | 類別尺度<br>描述性統計                  |
| 浪漫景觀元素  |      | 等距尺度   | Pearson's<br>coefficient       |
| 景緻吸引力   |      | 等距尺度   | Pearson's<br>coefficient       |

## 第四章 研究結果

### 第一節 階段一：浪漫景觀類型調查歸類分析

階段一的研究結果可分成兩個部份，首先針對國人對於遊憩區的浪漫體驗與元素進行調查結果，主要以部落格的資料作為研究參考，並經由問卷調查得到遊憩區浪漫體驗元素之變項。第二部份是運用歸納法對具浪漫景觀之遊憩區進行初步的特性歸類。

#### 一、浪漫體驗景觀元素調查結果

##### 1. 浪漫體驗景觀元素萃取與前測問卷擬定

本研究於民國 102 年 8 月 10 日利用雅虎奇摩首頁收尋以 "部落格" 為搜尋種類，進行關鍵字 "浪漫" 之搜尋，取出 50 份部落格及 10 篇報導作為要分析之文章（請參看附件一）。

將 60 篇浪漫遊憩區之相關文章，透過語句篩選與閱讀、資料的彙整與萃取等手法，共可萃取出國人對於透過此景觀感受到浪漫之文句共 191 句，萃取文句如附件三。在經過初步的分析此些文句中，可以發現某些特定的景觀元素為可能影響人們對於在此空間中的視覺感受中體會到浪漫，因將其關鍵字（key words）進行萃取，經過整理並參考曹正（2007）所提出的視覺景觀資源的分類中所整理出的地形地貌、植栽、水體、人類活動、結構物與特殊元素，再搭配容易使人感受到浪漫的視覺條件來源觀賞者視覺角度、時間與顏色等因子進行分析與分類，浪漫體驗元素分類項目如前一章節之表 3-2 浪漫體驗元素分類題項表所示。文章中的視覺元素整理如下表 4-1 浪漫元素列表。在名詞氛圍定義上，利用文章中所提之形容詞整理為浪漫景觀之風格氛圍，如下表 4-2 浪漫景觀氛圍列表。

在浪漫體驗景觀元素部分為求其問卷準確度與有效性進行收斂，以進行第二階段研究之變項，主要參考曹正（2007）視覺景觀理論中所提視覺景觀資源分類，最後歸納成五類為第二階段研究變項，分別為「全貌」、「自然元素」、「人造元素」、「時間元素」及「特色元素」為景觀元素中容易使人感受到浪漫的重要依據，整理如表 4-3 浪漫體驗景觀元素歸類表。

經過萃取的文句，搭配元素與氛圍進行分類與篩選，相似的文句就給予刪除，最後歸類出共 65 個浪漫體驗氛圍文句如附件四 浪漫氛圍文句列表。為將其瞭解國人對於文章中所提到相關浪漫體驗元素、環境風格與景觀類型是否與大眾所感受到的浪漫相符合，故將其所有文句進行問卷的擬訂，問卷請參看附件五。

表 4-1 浪漫體驗景觀元素列表

| 自然元素 |        | 人造元素 |         | 時間元素 |      | 特色物品元素 |        |
|------|--------|------|---------|------|------|--------|--------|
| 標號   | 元素名稱   | 標號   | 元素名稱    | 標號   | 元素名稱 | 標號     | 元素名稱   |
| 1    | 海洋     | 25   | 老街      | 56   | 夕陽   | 76     | 玫瑰     |
| 2    | 湖水     | 26   | 都市      | 57   | 藍天   | 77     | 綢緞     |
| 3    | 溪流     | 27   | 小鎮      | 58   | 細雨   | 78     | 愛心     |
| 4    | 沙灘     | 28   | 廣場      | 59   | 霧    | 79     | 水晶燈    |
| 5    | 海岸     | 29   | 港口      | 60   | 日出   | 80     | 藝術品    |
| 6    | 瀑布     | 30   | 古蹟      | 61   | 艷陽   | 81     | 有弧度的彎角 |
| 7    | 海島     | 31   | 步道 (自然) | 62   | 日落   | 82     | 鑽石     |
| 8    | 茶園     | 32   | 小徑 (人為) | 63   | 星空   | 83     | 下午茶    |
| 9    | 稻田     | 33   | 田園      | 64   | 微風   | 84     | 燭光     |
| 10   | 青山     | 34   | 城堡      | 65   | 下雪   | 85     | 甲板     |
| 11   | 森林     | 35   | 花園      | 66   | 白雲   | 86     | 火光     |
| 12   | 櫻花林    | 36   | 橋       | 67   | 月光   | 87     | 美食     |
| 13   | 枯木林    | 37   | 路燈      | 68   | 黑夜   | 88     | 美酒     |
| 14   | 阿勃勒林   | 38   | 小屋      | 69   | 陰天   | 89     | 花束     |
| 15   | 藍花楹    | 39   | 拱門      | 70   | 清晨   | 90     | 巧克力    |
| 16   | 綠草地    | 40   | 鐘樓      | 71   | 傍晚   | 91     | 宗教大型壁畫 |
| 17   | 薰衣草田   | 41   | 迴廊      | 72   | 中午   | 92     | 煙火     |
| 18   | 鼠尾草    | 42   | 神雕像     | 73   | 夜晚   | 93     | 水舞     |
| 19   | 油桐花    | 43   | 噴水池     | 74   | 下午   | 94     | 花瓣     |
| 20   | 瑪格莉特花海 | 44   | 大型台階    | 75   | 夏天   | 95     | 紅磚     |
| 21   | 花海     | 45   | 人工夜景    |      |      | 96     | 木紋牆面   |
| 22   | 樹籬     | 46   | 涼亭      |      |      | 97     | 白牆     |
| 23   | 植物園    | 47   | 禮堂      |      |      | 98     | 藍屋頂    |
| 24   | 草坡     | 48   | 教堂      |      |      | 99     | 紅外牆    |
|      |        | 49   | 鐵塔      |      |      | 100    | 拱型屋頂   |
|      |        | 50   | 高級飯店    |      |      | 101    | 紅色尖塔   |
|      |        | 51   | 高級餐廳    |      |      | 102    | 幾何圓形窗花 |
|      |        | 52   | 特色民宿    |      |      | 103    | 天燈     |
|      |        | 53   | 咖啡館     |      |      | 104    | 水燈     |
|      |        | 54   | 陽傘      |      |      |        |        |
|      |        | 55   | 游泳池     |      |      |        |        |

表 4-2 部落格萃取之浪漫氛圍列表

| 編號 | 異國浪漫氛圍 | 編號 | 樣貌浪漫氛圍 | 編號 | 感受浪漫氛圍 | 編號 | 視覺浪漫氛圍 |
|----|--------|----|--------|----|--------|----|--------|
| 1  | 歐式古典風格 | 8  | 華麗宮廷風格 | 18 | 濃厚文化氣息 | 27 | 對稱整齊風格 |
| 2  | 異國冒險風格 | 9  | 經典復古風格 | 19 | 蒼茫孤寂風格 | 28 | 幾合空間風格 |
| 3  | 日式唯美風格 | 10 | 鄉村田園風格 | 20 | 溫暖熱情風格 | 29 | 光影交錯風格 |
| 4  | 中國傳統風格 | 11 | 童話王國風格 | 21 | 舒適放鬆風格 | 30 | 色澤柔和風格 |
| 5  | 韓劇偶像風格 | 12 | 自然林間風格 | 22 | 悠閒慵懶風格 | 31 | 色彩鮮明風格 |
| 6  | 美式豪放風格 | 13 | 海洋島嶼風格 | 23 | 氣勢磅礴風格 | 32 | 變化萬千風格 |
| 7  | 地中海式風格 | 14 | 莊嚴神聖風格 | 24 | 寧靜安詳風格 | 33 | 和諧平衡風格 |
|    |        | 15 | 雄偉壯觀風格 | 25 | 具有回憶風格 | 34 | 流行時尚風格 |
|    |        | 16 | 喜慶婚禮風格 | 26 | 神秘好奇風格 | 35 | 強烈衝突風格 |
|    |        | 17 | 燈火燦爛風格 |    |        |    |        |

表 4-3 浪漫體驗景觀元素歸類表

| 編號 | 變項               | 歸類組別 |
|----|------------------|------|
| 1  | 整體全貌             | 整體全貌 |
| 2  | 水域所形成的線條         | 自然元素 |
| 3  | 水體質感樣貌           |      |
| 4  | 水體所反射的色澤         |      |
| 5  | 植物所圍塑的空間         |      |
| 6  | 植栽排列出的線條         |      |
| 7  | 植物所呈現的質感         |      |
| 8  | 地形所呈現的線條、形狀      |      |
| 9  | 自然的地貌色澤          |      |
| 10 | 自然的地貌質感          |      |
| 11 | 因季節或時間所產生的變化     |      |
| 12 | 因氣候因素所產生的型態      |      |
| 13 | 出現短暫且不確定因子       |      |
| 14 | 建築所形成之形狀與線條      | 人造元素 |
| 15 | 建築呈現之色彩          |      |
| 16 | 建築讓畫面產生之質感       |      |
| 17 | 巨大的人工建物之樣貌       |      |
| 18 | 人工的地表質感          |      |
| 19 | 人工的地貌色彩          |      |
| 20 | 人工的地貌所形成的線條      |      |
| 21 | 人文活動             | 特色元素 |
| 22 | 景象觀看之角度          |      |
| 23 | 當地較具特色的結構或建築     |      |
| 24 | 比較令人容易引人注目的地方或物體 |      |
| 25 | 細微精緻的地方或角落       |      |

## 2. 前測調查結果

利用部落格及相關文章所搜集到結果，經過分析整理後並編列問卷後，於 9 月 9 日至 10 日兩天，以東海景觀系的學生當作施測對象進行施放，目的在調查人們對於部落格所萃取之語句是否感受其浪漫，並刪除浪漫感受程度較不足的文句，其結果可提高問卷品質，有助於後續正式調查問卷之發放。

經過前測問卷的發放後，回收共有效問卷 41 份，回收分析結果，如下表 4-4 前測問卷中語句浪漫程度統計表。其中先以受訪者覺得浪漫程度較高的進行分析與探討(標準差 $<1.3$ ，平均數 $>4.5$ )，最後選出其較受受訪者感受浪漫的語句共 20 句(如下表 4-5 挑選出之浪漫體驗元素語句)，本論文將以這 20 句的浪漫遊憩區景觀作為樣本進行本次研究主要分析與探討之用。



表 4-4 前測問卷中語句浪漫程度統計表

| 題項 | 標準差   | 平均數  | 題項 | 標準差   | 平均數  |
|----|-------|------|----|-------|------|
| 1  | 1.243 | 2.83 | 36 | 1.306 | 4.51 |
| 2  | 1.308 | 4.8  | 37 | 1.264 | 5.41 |
| 3  | 1.305 | 3.44 | 38 | 1.397 | 4.78 |
| 4  | 1.3   | 4.76 | 39 | 1.754 | 3.22 |
| 5  | 1.463 | 3.9  | 40 | 1.026 | 5.56 |
| 6  | 1.091 | 5.1  | 41 | 1.397 | 4.73 |
| 7  | 1.47  | 4.71 | 42 | 1.369 | 4.98 |
| 8  | 1.325 | 4.54 | 43 | 1.378 | 5.05 |
| 9  | 1.378 | 4    | 44 | 1.449 | 4.59 |
| 10 | 1.209 | 5.2  | 45 | 1.499 | 4.05 |
| 11 | 1.362 | 4.51 | 46 | 1.37  | 5.15 |
| 12 | 1.49  | 5.07 | 47 | 1.318 | 4.37 |
| 13 | 1.515 | 4.39 | 48 | 1.412 | 4.83 |
| 14 | 1.274 | 5.32 | 49 | 1.205 | 4.27 |
| 15 | 1.294 | 5.02 | 50 | 1.324 | 4.56 |
| 16 | 1.153 | 4.66 | 51 | 1.464 | 3.61 |
| 17 | 1.319 | 4.9  | 52 | 1.073 | 5.27 |
| 18 | 1.166 | 5.88 | 53 | 1.137 | 5.61 |
| 19 | 1.513 | 4.37 | 54 | 1.28  | 4.24 |
| 20 | 1.342 | 4    | 55 | 1.275 | 4.02 |
| 21 | 1.33  | 4.07 | 56 | 1.456 | 5.07 |
| 22 | 1.356 | 3.76 | 57 | 0.976 | 5.44 |
| 23 | 1.491 | 4.68 | 58 | 1.165 | 4.49 |
| 24 | 1.364 | 4.8  | 59 | 1.162 | 5    |
| 25 | 1.188 | 5.2  | 60 | 1.245 | 4    |
| 26 | 1.392 | 3.63 | 61 | 1.113 | 5.37 |
| 27 | 1.269 | 4.88 | 62 | 1.267 | 5.46 |
| 28 | 1.293 | 4.68 | 63 | 1.1   | 5.12 |
| 29 | 1.394 | 4.39 | 64 | 1.341 | 4.41 |
| 30 | 1.001 | 5.56 | 65 | 1.116 | 5.17 |
| 31 | 1.392 | 3.24 |    |       |      |
| 32 | 1.287 | 4.49 |    |       |      |
| 33 | 0.975 | 5    |    |       |      |
| 34 | 1.264 | 4.41 |    |       |      |
| 35 | 1.245 | 4    |    |       |      |

表 4-5 挑選出之浪漫體驗元素語句

| 題項 | 浪漫氛圍問卷內容   |
|----|--|
| 6  | 從房間的窗戶露臺就可以看到小運河和貢多拉那種歐洲景致如畫作一般。                               |
| 10 | 和情人一起去看櫻花雨，天空飄落的花瓣在頭頂翩然起舞。                                     |
| 14 | 在旅行途中巧遇浪漫的七夕天燈節，看見一波波粉紅色的愛心型天燈往黑夜中上升                           |
| 16 | 田園間遇見有如城堡一般的建築，樹立在開闊的稻田中。                                      |
| 18 | 站立於白牆藍頂的城堡中，可以遠眺山下碧綠的河水與瀑布，如夢似幻。                               |
| 25 | 夕陽餘暉下的湄濱河，在河畔散步，享受著相當熱鬧的湄濱河畔。                                  |
| 27 | 在這溫暖的下午，我自己來到了異國島嶼，在璀璨的豔夏下，呼吸。                                 |
| 28 | 去宜蘭浪漫地中海風情民宿 住一晚，藍白色彩交織出幸福的氛圍，徜徉在碧綠色稻海與藍天白雲下的希臘小屋。             |
| 30 | 坐在戶外的陽台，月光夜色，燭光搖曳，享受著美食。                                       |
| 33 | 渡輪、綴飾的花、海岸線、悠閒的遊客，一個夢幻的海港風情。                                   |
| 37 | 漫步在淡薄迷霧中，彷彿身心靈都得到了放鬆，在充滿回憶的森林中，還須要追求什麼？幸福不就如此。                 |
| 40 | 晚上，在巴黎鐵塔下面看到的與夜景連結成一線的建築景觀，天空瞬間有一顆流星墜落。                        |
| 52 | 沒有目的地的閒晃閒晃、意外的開著金黃花朵的阿勃勒林映入眼簾，漫步與邂逅黃金雨中。                       |
| 53 | 路邊的藍花楹，滿樹綻放著藍紫色的花朵，層層疊疊濃濃密密，襯著蔚藍的天色，點亮六月的天空。                   |
| 57 | 內外都是純白色的水上教堂，充滿神聖的莊嚴感，無論是穿越水晶橋走向教堂，或是乘著的小船來到，都充滿濃濃的結婚氣息。       |
| 59 | 心之芳庭利用自然的浪漫歐風建築，沒有多餘又刻意的裝飾，反而充份利用花花草草的自然環境，深覺自己就真的像在歐洲的某個鄉村一樣。 |
| 61 | 漫步在威尼斯的街頭，走到了碼頭處，看到好多船貢多拉就停泊在這邊，船隻與大運河的夕陽跟美景融為一體。              |
| 62 | 六月欣賞到美麗的薰衣草，那就到富士山河口湖，薰衣草搭配富士山的背景，美的像幅水彩畫一樣。                   |
| 63 | 夜裡萬籟俱寂中，就在鯉魚潭水上舞台旁體會七彩火花與山水相映的氛圍，與家人、朋友相聚、慶祝，享受歡樂的感受。          |
| 65 | 透過落地窗可以看到南太平洋的壯闊景觀與無邊的海景與蜿蜒沙灘，而室內則是絕對私密的休憩空間。                  |

## 二、浪漫遊憩區分類結果

本研究階段主要是探討台灣遊憩區中，以浪漫為主要探討感受並做分類。本階段運用前測問卷所整理出的 20 句較受受訪者感受浪漫的語句進行探討，將其語句之內容所提之景觀樣貌取其照片作為研究樣本，內容研究樣本對應如下表 4-6 研究樣本對應表，以集群分析（cluster analysis）的方式將樣本進行分析歸類。

經由 35 位受測者分類出之景觀類別製作 20×20 的景觀相似性矩陣集群分析(表 4-7 集群分析矩陣)，其經過內容之討論後可將其照片收斂成 4 群，分別為 6、16、18、28、59、61 為一群，代表照片為 18；10、37、52、53 為一群，代表照片為 10；27、33、62、65 為一群，代表照片為 33；14、30、40、63 為一群，代表照片為 14，其餘 25、57 分別不屬於任何一組，初步推測可能是照片內的景觀尺度有別於其他組照片，而產生無法歸類的情況。

當討論分群結構時，可以發現其似乎遵循著一些原則，第一個是黑夜與白天，就如同曹正（2007）視覺景觀資源分類中所提到人對於光線的強弱感受最為強烈，也就如此在視覺景觀資源分類建議上，先將地球上的景觀依人類視覺上的特性分為白晝景觀、夜間景觀和氣象景觀。第二個是以有無人工建物建物進行分類，在各種景觀分類中只要有建築物的往往會被歸為一類，在取樣上受測者又以歐式建築最能感受到浪漫的氛圍，故其有建物的景觀多為歐式風貌建築。第三再以水的有無為分類要點，區隔出水域與內陸景觀兩種景觀特色。

表 4-6 研究樣本對應表

| 編號 | 樣本內容                                 | 景觀元素  | 對應照片   |
|----|--------------------------------------|---|--|
| 6  | 從房間的窗戶露臺就可以看到小運河和貢多拉那種歐洲景致如畫作一般。     | <p>自然元素：運河</p> <p>人造元素：歐洲城鎮</p> <p>時間元素：</p> <p>特色元素：小船</p>           |    |
| 10 | 和情人一起去看櫻花雨，天空飄落的花瓣在頭頂翩然起舞。           | <p>自然元素：櫻花</p> <p>人造元素：</p> <p>時間元素：櫻花盛開</p> <p>特色元素：林下視角</p>         |   |
| 14 | 在旅行途中巧遇浪漫的七夕天燈節，看見一波波粉紅色的愛心型天燈往黑夜中上升 | <p>自然元素：</p> <p>人造元素：</p> <p>時間元素：七夕、黑夜</p> <p>特色元素：愛心、天燈、節慶活動、仰望</p> |  |
| 16 | 田園間遇見有如城堡一般的建築，樹立在開闊的稻田中。            | <p>自然元素：田園、稻田</p> <p>人造元素：城堡</p> <p>時間元素：</p> <p>特色元素：樹立孤獨</p>        |  |

表 4-6 研究樣本對應表 (續)

| 編號 | 樣本內容                                    | 景觀元素   | 對應照片   |
|----|---|--|--|
| 18 | <p>站立於白牆藍頂的城堡中，可以遠眺山下碧綠的河水與瀑布，如夢似幻。</p> | <p>自然元素：高山、河水、瀑布<br/>                     人造元素：城堡<br/>                     時間元素：<br/>                     特色元素：白牆藍頂的城堡、如夢如幻、遠眺</p> |    |
| 25 | <p>夕陽餘暉下的湄濱河，在河畔散步，享受著相當熱鬧的湄濱河畔。</p>    | <p>自然元素：河水<br/>                     人造元素：<br/>                     時間元素：夕陽餘暉<br/>                     特色元素：熱鬧的街道</p>               |   |
| 27 | <p>在這溫暖的下午，我自己來到了異國島嶼，在璀璨的豔夏下，呼吸。</p>   | <p>自然元素：海島<br/>                     人造元素：異國建築<br/>                     時間元素：溫暖、艷夏、午後<br/>                     特色元素：海闊天空</p>        |  |

表 4-6 研究樣本對應表 (續)

| 編號 | 樣本內容  | 景觀元素   | 對應照片   |
|----|---|--|--|
| 28 | 去宜蘭浪漫地中海風情民宿住一晚，藍白色彩交織出幸福的氛圍，徜徉在碧綠色稻海與藍天白雲下的希臘小屋。 | <p>自然元素：海洋、稻田</p> <p>人造元素：地中海風格建築、希臘小屋</p> <p>時間元素：</p> <p>特色元素：藍白色彩交織、地中海式建築、希臘風情</p> |    |
| 30 | 坐在戶外的陽台，月光夜色，燭光搖曳，享受著美食。                          | <p>自然元素：</p> <p>人造元素：</p> <p>時間元素：黑夜、月光夜色</p> <p>特色元素：燭光搖曳、美食</p>                      |   |
| 33 | 渡輪、綴飾的花、海岸線、悠閒的遊客，一個夢幻的海港風情。                      | <p>自然元素：海岸線、藍色大海</p> <p>人造元素：海港</p> <p>時間元素：</p> <p>特色元素：渡輪、綴飾的花</p>                   |  |
| 37 | 漫步在淡薄迷霧中，彷彿身心靈都得到了放鬆，在充滿回憶的森林中，還須要追求什麼？幸福不就如此。    | <p>自然元素：森林</p> <p>人造元素：步道</p> <p>時間元素：淡薄迷霧</p> <p>特色元素：充滿回憶的、幸福的、林下視角</p>              |  |



表 4-6 研究樣本對應表 (續)

| 編號 | 樣本內容  | 景觀元素  | 對應照片   |
|----|---|---|--|
| 40 | <p>晚上，在巴黎鐵塔下面看到的與夜景連結成一線的建築景觀，天空瞬間有一顆流星墜落。</p>      | <p>自然元素：<br/>           人造元素：巴黎鐵塔、都市夜晚全貌<br/>           時間元素：黑夜<br/>           特色元素：流星、都市夜景</p> |    |
| 52 | <p>沒有目的地的閒晃閒晃、意外的開著金黃花朵的阿勃勒林映入眼簾，漫步與邂逅黃金雨中。</p>     | <p>自然元素：阿勃勒林<br/>           人造元素：步道<br/>           時間元素：<br/>           特色元素：林下視角</p>           |  |
| 53 | <p>路邊的藍花楸，滿樹綻放著藍紫色的花朵，層層疊疊濃濃密密，襯著蔚藍的天空，點亮六月的天空。</p> | <p>自然元素：藍花楸林<br/>           人造元素：小徑<br/>           時間元素：六月的天空<br/>           特色元素：有層次的、林下視角</p> |  |

表 4-6 研究樣本對應表 (續)

| 編號 | 樣本內容  | 景觀元素  | 對應照片   |
|----|---|---|--|
| 57 | <p>內外都是純白色的水上教堂，充滿神聖的莊嚴感，無論是穿越水晶橋走向教堂，或是乘著的小船來到，都充滿濃濃的結婚氣息。</p>       | <p>自然元素：湖水<br/>           人造元素：教堂、橋、小船<br/>           時間元素：<br/>           特色元素：水晶橋、結婚感的布置、神聖感的建築</p>     |    |
| 59 | <p>心之芳庭利用自然的浪漫歐風建築，沒有多餘又刻意的裝飾，反而充份利用花花草草的自然環境，深覺自己就真的像在歐洲的某個鄉村一樣。</p> | <p>自然元素：花花草草的環境、鄉村<br/>           人造元素：歐式建築、單純的結構<br/>           時間元素：<br/>           特色元素：單純的結構、歐式風情</p> |   |
| 61 | <p>漫步在威尼斯的街頭，走到了碼頭處，看到好多船貢多拉就停泊在這邊，船隻與大運河的夕陽跟美景融為一體。</p>              | <p>自然元素：運河<br/>           人造元素：街頭、碼頭、船、威尼斯小鎮<br/>           時間元素：夕陽<br/>           特色元素：貢多拉</p>           |  |



表 4-6 研究樣本對應表 (續)

| 編號 | 樣本內容   | 景觀元素   | 對應照片   |
|----|--|--|--|
| 62 | <p>六月欣賞到美麗的薰衣草，那就到富士山河口湖，薰衣草搭配富士山的背景，美的像幅水彩畫一樣。</p>          | <p>自然元素：薰衣草、富士山、河口湖<br/>           人造元素：<br/>           時間元素：六月<br/>           特色元素：日式風情</p> |    |
| 63 | <p>夜裡萬籟俱寂中，就在鯉魚潭水上舞台旁體會七彩火花與山水相映的氛圍，與家人、朋友相聚、慶祝，享受歡樂的感受。</p> | <p>自然元素：鯉魚潭、山水<br/>           人造元素：<br/>           時間元素：黑夜<br/>           特色元素：七彩火花</p>      |   |
| 65 | <p>透過落地窗可以看到南太平洋的壯闊景觀與無邊的海景與蜿蜒沙灘，而室內則是絕對私密的休憩空間。</p>         | <p>自然元素：太平洋、沙灘<br/>           人造元素：<br/>           時間元素：<br/>           特色元素：落地窗看景色</p>      |  |

表 4-7 集群分析矩陣

| 照片編號 | 6  | 10 | 14 | 16 | 18 | 25 | 27 | 28 | 30 | 33 | 37 | 40 | 52 | 53 | 57 | 59 | 61 | 62 | 63 | 65 |
|------|----|----|----|----|----|----|----|----|----|----|----|----|----|----|----|----|----|----|----|----|
| 6    |    |    | 6  | 4  | 9  | 11 | 4  | 9  | 6  | 11 |    | 15 | 2  | 1  | 6  | 3  | 23 | 9  | 6  | 4  |
| 10   |    |    | 2  | 5  | 1  | 3  | 6  | 2  | 2  | 5  | 22 |    | 26 | 26 | 3  | 4  |    | 7  | 2  | 4  |
| 14   | 6  | 2  |    |    | 1  | 9  |    |    | 20 | 2  | 2  | 17 | 2  | 3  | 3  | 4  | 1  | 5  | 25 |    |
| 16   | 4  | 5  |    |    | 16 | 6  | 3  | 11 | 1  | 8  | 5  | 3  | 7  | 4  | 12 | 21 | 6  | 5  | 2  | 3  |
| 18   | 9  | 1  | 1  | 16 |    | 5  | 1  | 18 | 1  | 4  | 4  | 11 | 3  | 1  | 11 | 19 | 10 | 4  | 1  | 1  |
| 25   | 11 | 3  | 9  | 6  | 5  |    | 3  | 5  | 14 | 9  | 3  | 8  | 5  | 1  | 9  | 4  | 12 | 9  | 10 | 2  |
| 27   | 4  | 6  |    | 3  | 1  | 3  |    | 8  | 2  | 12 | 8  | 1  | 6  | 6  | 5  | 1  | 7  | 15 |    | 23 |
| 28   | 9  | 2  |    | 11 | 18 | 5  | 8  |    | 1  | 6  | 1  | 6  | 3  | 1  | 11 | 13 | 12 | 5  |    | 8  |
| 30   | 6  | 2  | 20 | 1  | 1  | 14 | 2  | 1  |    | 2  |    | 16 | 1  |    |    | 2  | 3  | 4  | 17 | 3  |
| 33   | 11 | 5  | 2  | 8  | 4  | 9  | 12 | 6  | 2  |    | 7  | 3  | 6  | 4  | 6  | 2  | 11 | 18 | 2  | 15 |
| 37   |    | 22 | 2  | 5  | 4  | 3  | 8  | 1  |    | 7  |    |    | 23 | 23 | 5  | 4  | 2  | 10 | 2  | 6  |
| 40   | 15 |    | 17 | 3  | 11 | 8  | 1  | 6  | 16 | 3  |    |    | 3  |    | 3  | 3  | 8  | 6  | 15 | 1  |
| 52   | 2  | 26 | 2  | 7  | 3  | 5  | 6  | 3  | 1  | 6  | 23 | 3  |    | 29 | 3  | 5  | 4  | 10 | 3  | 5  |
| 53   | 1  | 26 | 3  | 4  | 1  | 1  | 6  | 1  |    | 4  | 23 |    | 29 |    |    | 2  | 3  | 10 | 2  | 4  |
| 57   | 6  | 3  | 3  | 12 | 11 | 9  | 5  | 11 |    | 6  | 5  | 3  | 3  |    |    | 10 | 8  | 8  | 3  | 4  |
| 59   | 3  | 4  | 4  | 21 | 19 | 4  | 1  | 13 | 2  | 2  | 4  | 3  | 5  | 2  | 10 |    | 3  | 1  | 3  | 1  |
| 61   | 23 |    | 1  | 6  | 10 | 12 | 7  | 12 | 3  | 11 | 2  | 8  | 4  | 3  | 8  | 3  |    | 10 | 3  | 7  |
| 62   | 9  | 7  | 5  | 5  | 4  | 9  | 15 | 5  | 4  | 18 | 10 | 6  | 10 | 10 | 8  | 1  | 10 |    | 1  | 14 |
| 63   | 6  | 2  | 25 | 2  | 1  | 10 |    |    | 17 | 2  | 2  | 15 | 3  | 2  | 3  | 3  | 3  | 1  |    |    |
| 65   | 4  | 4  |    | 3  | 1  | 2  | 23 | 8  | 3  | 15 | 6  | 1  | 5  | 4  | 4  | 1  | 7  | 14 |    |    |

### 三、浪漫遊憩區類型之命名與描述

從 20 張照片之分析結果共分群數為 4 群，而從 35 位受測者提出的命名字辭與特色描述文句，運用集彙整數量逐漸遞減方式，亦即以集群結果之四類照片組，檢核比對各照片所出現的命名字辭，並以彙整後各類組之描述名詞文句來說明各集群之景觀特色，四類集群類型之命名與詞彙與特色描述文句彙整如表 4-8 四類集群類型之命名與詞彙與特色描述文句彙整表所示。

第一類多與文獻中浪漫的想法多來至歐洲思想，正如羅馬人對於浪漫的感念羅曼蒂克、富有詩意且充滿幻想之景觀樣貌相符合。感受上以夢想、童話、夢幻、平靜、漂泊、孤獨等影響，在實際景觀元素上則多為歐洲的鄉村、聚落、城堡、街道或地中海式風情的建築等等為主，顯示受測者對於浪漫感受的定義上，會以歐洲等具有歷史感受的場景影響最為深遠。

第二類景觀照片中則顯示出有如走在開滿花朵的林間小徑，景觀色彩或是線條較為單純，景觀尺度也較小較貼近生活上會出現的場域，比較屬於翊鈞（2001）所提到的，浪漫也可能是在生活周遭。在感受上以旅程、清新、療育、回憶、自然等影響，在實際景觀元素上以兩側樹林的小徑或道路、四季的花卉景觀、清翠的林蔭等為主體，顯示受測者對於此景觀感受到的浪漫是單純對於此環境容易讓人置身於此，且就較為實際可感受到或以前曾經看過等記憶之景觀影響較深。

第三類景觀中則很直接顯示出受測者對於海洋或是海景都有直接感受到浪漫，在感受上以遼闊、清爽、休閒、遠離塵囂、身心平靜等影響，在實際景觀元素上則簡單的以遼闊的大海為主體，還有一些海岸、沙灘、船等搭配著。可以初步的大概推測受測者感受浪漫就如同文獻中浪漫主義中，強調的氣勢磅礴於視覺景觀中感受到，或是受測者感受浪漫是在一個遠離都市等工作環境，能到海邊去享受時產生的一個浪漫的感覺。

第四類景觀就以夜晚景觀為主，但可以初步推估人們對於夜晚的燈火有其強烈的感受，間接產生浪漫的感覺。在感受上以希望、歡樂、令人流連忘返、具有重要節日或是慶典等感覺，在實際景觀元素上則以黑夜搭配燈火為其主要構成之主體，無論在都會夜景或是野外煙火都能充分引發人們感受到浪漫。

最後探討出不同景觀類型之分群結構，對照片的分類命名與描述，運用字詞交集彙整數量逐漸遞減方式，將由受測者所標示獲得的景觀命名來解釋由相似性分析所獲得之結果（如表 4-9 集群分析歸類表）。可分成四類分別是夢幻歐式聚落景觀、幽靜自然林蔭景觀、壯闊海洋風情景觀與璀璨夜黑燈火景觀等四類景觀類型。

表 4-8 四類集群類型之命名與詞彙與特色描述文句彙整表

| 集群  | 受測者命名                     | 重要特色描述文句   |
|-----|---------------------------|--|
|     | 整體特色命名：夢幻歐式聚落             |  |
| 第一類 | 夢、歐式風情、名勝、建築之美、城市、遙遠國度    | 過於非現實或是夢幻的景點；像是會出現在童話故事裡的橋段；歐洲氣息；藍與白；幾乎是大家耳熟能詳的景點或建築，並且有一定的歷史；感覺是看到了覺得漂亮的建物而拍下的；讓人莫名平靜，陷入自己的幻想裡；有如遠在他鄉，如度假般的安靜和平；如電影場景般；雖然很美，但太不接近現實了；整體景觀屬於比較精緻；一個人到此旅行；有焦點               |
|     | 整體特色命名：幽靜自然林蔭             |  |
| 第二類 | 旅程、草花療育、季節限定、回憶、自然美景、公園清爽 | 兩側的樹林襯托中間延伸的道路，像是人生旅途的無止盡；四季之美；花、夢幻、花葉紛飛；特定是季節才會看到的景觀；像是開心出遊拍的照片，想記錄當下的美好記憶；美麗的畫面；自然景觀震懾；幸福長廊；林蔭大道，創造具有放鬆心靈的人為景觀；創出清爽的散步氣氛；色彩繽紛；利用植物展現美景意境；世外桃源；景觀較一致；有層層堆疊之感；整齊有規律；令人容易放鬆 |

表 4-8 四類集群類型之命名與詞彙與特色描述文句彙整表 (續)

| 集群  | 受測者命名         | 重要特色描述文句   |
|-----|---------------|--|
|     | 整體特色命名：壯闊海洋風情 |  |
| 第三類 | 遼闊、南洋風、清新、海洋、 | 過於非現實或是夢幻的景點；像是會出現<br>在童話故事裡的橋段；歐洲氣息；藍與<br>白；幾乎是大家耳熟能詳的景點或建築，<br>並且有一定的歷史；感覺是看到了覺得漂<br>亮的建物而拍下的；讓人莫名平靜，陷入<br>自己的幻想裡；有如遠在他鄉，如度假般<br>的安靜和平；如電影場景般；雖然很美，<br>但太不接近現實了； 整體景觀屬於比較<br>精緻；一個人到此旅行；有焦點                  |
|     | 整體特色命名：璀璨夜黑燈火 |  |
| 第四類 | 希望、光與影、夜景     | 兩側的樹林襯托中間延伸的道路，像是人<br>生旅途的無止盡；四季之美；花、夢幻、<br>花葉紛飛；特定是季節才會看到的景觀；<br>像是開心出遊拍的照片，想記錄當下的美<br>好記憶；美麗的畫面；自然景觀震懾；幸<br>福長廊；林蔭大道，創造具有放鬆心靈的<br>人為景觀；創出清爽的散步氣氛；色彩繽<br>紛；利用植物展現美景意境；世外桃源；<br>景觀較一致；有層層堆疊之感；整齊有規<br>律；令人容易放鬆 |

表 4-9 集群分析歸類表

| 浪漫遊憩<br>區景觀  | 相關元素   | 研究樣本 (代表照片為粗體)<br><br>代表照片   |
|--------------|--|--|
| 夢幻歐式<br>聚落景觀 | <p><b>自然元素：</b>運河、田園、稻田、高山、河水、瀑布、海洋、湖水</p> <p><b>人造元素：</b>船、城堡、地中海風格建築、希臘小屋、歐式鄉村街道、教堂、小橋、花花草草、鄉村、街頭、碼頭</p> <p><b>時間元素：</b>夕陽、清晨、薄霧、涼爽</p> <p><b>特色元素：</b>歐洲風格、地中海風格、威尼斯風格、白色的牆、藍色的屋頂、華麗的結構、下午茶與咖啡</p> <p><b>情境：</b>如詩如畫、如夢如幻、幸福的、地中海風格、歐式風情的、結婚感的、神聖的、融入感的、驚嘆的</p> | <p>6、16、<b>18</b>、28、59、61</p>  |
| 幽靜自然<br>林蔭景觀 | <p><b>自然元素：</b>森林、樹列、色彩繽紛花</p> <p><b>人造元素：</b>步道、小徑</p> <p><b>時間元素：</b>蔚藍的天空、舒適的溫度、四季皆可</p> <p><b>特色元素：</b>林下的視角</p> <p><b>情境：</b>花瓣如雨、翩翩起舞、沒目的的、優閒的、充滿回憶的、幸福的、意外的、感受很深的、有層次的</p>  | <p><b>10</b>、37、52、53</p>      |

表 4-9 集群分析歸類表 (續)

| 浪漫遊憩<br>區景觀  | 研究樣本 (代表照片為粗體)  |
|--|---|
| <p>相關元素</p> <p>壯闊海洋<br/>風情景觀</p> <p><b>自然元素：</b>海島、海岸線、湖、大洋、<br/>沙灘、椰子樹</p> <p><b>人造元素：</b>海港</p> <p><b>時間元素：</b>溫暖、艷夏、午後</p> <p><b>特色元素：</b>異國風情、日本海洋風貌、<br/>渡輪、陽傘、躺椅</p> <p><b>情境：</b>舒適的、優閒的、如水彩畫一<br/>般、壯闊的</p>      | <p>代表照片</p> <p>27、33、62、65</p>  |
| <p>璀璨夜黑<br/>燈火景觀</p> <p><b>自然元素：</b>潭水、山水、河水</p> <p><b>人造元素：</b>巴黎鐵塔、都市夜晚全貌、<br/>熱鬧的街道</p> <p><b>時間元素：</b>七夕、黑夜、月光皎潔</p> <p><b>特色元素：</b>水燈、天燈、燭火搖曳、<br/>美食、流星、都市夜景、七彩火花</p> <p><b>情境：</b>冉冉上升、瞬間的、驚奇的、<br/>歡樂的、熱鬧的街道</p> | <p>14、30、40、63</p>            |

#### 四、浪漫遊憩區類型之探討

此階段研究進行浪漫遊憩區類型之探討，因為將浪漫遊憩區之景觀進行分類除了可以突顯其景觀元素與進入此空間之感受，因此，本階段研究遊憩區浪漫景觀分類，先以部落格萃取相關文句，對應景觀特色進行照片取得，接著進行多位受測者在景觀分類上概念上的探討，由此推斷出幾項特色說明。

##### (一) 心情氛圍

國人對於視覺景觀能產生其浪漫感受都有其共通點，在心情上都是以輕鬆、優閒並遠離原本生活空間之景觀較容易產生。正如同壯闊海洋風情景觀，此類型的景觀通常並非每天於煩忙都市生活的人們所輕易看到，也可回憶起優閒的海邊時光等記憶，因此較容易間接產生浪漫感受。

##### (二) 實質環境

在實質環境上，則如文獻中所提到，國人對於浪漫之概念是經由西方國家觀念的導入而了解，並定義所謂的浪漫景觀是由相關多媒體（如：電影、電視、音樂）中之場景而產生聯想，因此對於歐洲等具歷史的建築景觀或是男女主角在海邊或星火下的愛恨情仇之場景，都能較容易聯想產生浪漫感受。

##### (三) 嚮往目標

在探討受測者將浪漫遊憩區進行分類並命名時，發現受測者對於相關景觀之描述大多有寫到相關景觀帶受測者一種希望，此感受是一種希望能置身於此或努力達到其目標並流連至此。就與浪漫主義者所提倡的，浪漫與幸福應該努力去追求之概念不謀而合。



## 第二節 階段二：遊憩區浪漫體驗與景緻吸引力

為探討台灣遊憩區之浪漫體驗景觀元素與景緻吸引力之關係，本研究由第一階段所得四種不同浪漫體驗為主要感受之遊憩區類型，各選擇一處在台灣具代表性的遊憩區作為研究基地，進行本階段之研究工作。本階段研究變項發展乃根據前述文獻探討、階段一之研究結果所擬定，問卷內容主要為浪漫遊憩區類型、浪漫感受之元素、景緻吸引力之樣貌與個人背景屬性等四大類，進行分析與探討。

### 一、受測者基本資料

本研究抽樣調查共計 438 份，扣除漏答、距答問項超過 1/3 以上，或出現明顯任意填答者為廢卷處理方法，實得有效問卷為 406 份，無效問卷數為 32 份，廢卷率為 7.3%。透過描述性統計，針對受測者的社經背景資料，包含性別、就讀科系、出生地、到訪遊憩區次數、到訪遊憩區之同行者、到訪遊憩區時主要資訊來源等進行次數分配，以瞭解研究樣本的特性。

#### (一) 性別、就讀科系與出生地

依據調查分析結果顯示，在 406 位有效受測者中，以「男性 (68.72%)」高於「女性 (31.28%)」。在就讀科系部分，就讀設計學院 (39.41%) 與遊憩餐旅相關學系 (38.67%) 的學生略多於理工相關學系 (21.92%) 的學生。在出生地部分，以北部與中部出生的學生多過於其他地區，分別是 29.56% 與 45.81%，其次是南部學生 (17.49%)，其他東部、外島、國外的學生則較少，分別是 1.48%、2.22%、3.45%。由於本次樣本以大學生為主，發放的學校又以中部學校為主，因而產生中部出生較多的情況 (見表 4-10 受訪者社經屬性背景次數分配表一)。

表 4-10 受訪者社經屬性背景次數分配表一

|      |      | 樣本數 | 百分比 (%) |
|------|------|-----|---------|
| 性別   | 男    | 279 | 68.72   |
|      | 女    | 127 | 31.28   |
| 就讀科系 | 設計學院 | 160 | 39.41   |
|      | 理工   | 89  | 21.92   |
|      | 遊憩餐旅 | 157 | 38.67   |
| 出生地  | 北部   | 120 | 29.56   |
|      | 中部   | 186 | 45.81   |
|      | 南部   | 71  | 17.49   |
|      | 東部   | 6   | 1.48    |
|      | 外島   | 9   | 2.22    |
|      | 國外   | 14  | 3.45    |

## (二) 到遊次數 (熟悉度)

在受測者針對各遊憩區的旅遊相關資料結果，在 406 位有效受測者中到遊率最高的為墾丁國家公園 (遊憩區三；壯闊海洋風情景觀)，樣本中有去過「三次以上」的高達 47.3%、「未去過」的只有 21.9%，顯示受測者對此遊憩區的到遊次數極高。其次是義大歡樂世界 (遊憩區二；夢幻歐式聚落景觀)，雖然「三次以上」只有 6.4%，但表示到遊次數「一次」的卻有 46.8%。最少受測者到遊過的遊憩區是奧萬大國家森林遊樂區 (遊憩區一；幽靜自然林蔭景觀)，「沒去過」的比例為 70.7% (見表 4-11 受訪者社經屬性背景次數分配表二)。

表 4-11 受訪者社經屬性背景次數分配表二

|             | 到遊次數 | 樣本數 | 百分比 (%) |
|-------------|------|-----|---------|
| 遊憩區一<br>奧萬大 | 沒去過  | 287 | 70.69   |
|             | 一次   | 67  | 16.50   |
|             | 兩次   | 27  | 6.65    |
|             | 三次以上 | 25  | 6.16    |
| 遊憩區二<br>義大  | 沒去過  | 146 | 35.96   |
|             | 一次   | 190 | 46.80   |
|             | 兩次   | 44  | 10.84   |
|             | 三次以上 | 26  | 6.40    |
| 遊憩區三<br>墾丁  | 沒去過  | 89  | 21.92   |
|             | 一次   | 60  | 14.78   |
|             | 兩次   | 65  | 16.01   |
|             | 三次以上 | 192 | 47.29   |

## (三) 伴遊者

在同遊者部分，奧萬大國家森林遊樂區 (遊憩區一) 同遊者多為與「家人」同行 (18.7%) 占最大部分，與「自己」、「情人」、「朋友」、「同學」則較少，分別是 2%、2.7%、6.4%、0%。義大歡樂世界 (遊憩區二) 同遊者多為「朋友」最多佔 37.9%，其次是「家人」佔 16.5%，其他「自己」、「情人」、「同學」則分別為 2%、3.9%、4.2% 在比例上較少。墾丁國家公園 (遊憩區三) 同遊者以「朋友」(39.9%) 佔最多，其次是「家人」(26.6%)，其餘「自己」、「情人」、「同學」則分別只佔 2.5%、6.9% 與 2.2% (見表 4-12 受訪者社經屬性背景次數分配表三)。

表 4-12 受訪者社經屬性背景次數分配表三

|             | 同行入        | 樣本數 | 百分比 (%) |
|-------------|------------|-----|---------|
| 遊憩區一<br>奧萬大 | 沒去過        | 285 | 70.20   |
|             | 自己         | 8   | 1.97    |
|             | 家人         | 76  | 18.72   |
|             | 情人         | 11  | 2.71    |
|             | 朋友         | 26  | 6.40    |
|             | 同學         | 0   | 0.00    |
|             | 遊憩區二<br>義大 | 沒去過 | 144     |
| 自己          |            | 8   | 1.97    |
| 家人          |            | 67  | 16.50   |
| 情人          |            | 16  | 3.94    |
| 朋友          |            | 154 | 37.93   |
| 同學          |            | 17  | 4.19    |
| 遊憩區三<br>墾丁  |            | 沒去過 | 89      |
|             | 自己         | 10  | 2.46    |
|             | 家人         | 108 | 26.60   |
|             | 情人         | 28  | 6.90    |
|             | 朋友         | 162 | 39.90   |
|             | 同學         | 9   | 2.22    |

#### (四) 主要資訊獲得來源

在本次抽樣調查中，有部分受訪者已有來此三處遊憩區旅遊的經驗，在抽樣 406 位有效樣本中，利用網路搜尋相關旅遊資訊的有 53.7%，是經過電視廣播媒體宣傳得知的有 35.0%，在觀看過相關書籍報章雜誌而得知的有 32.0%，是觀看閱讀過相關宣傳導覽手冊而了解的有 13.1%，是經過親友介紹的 43.6%，是委託旅行業者提供相關資訊並介紹的有 21.7%，已經是重遊的遊客並有相關先前經驗的有 42.4%，其他管道得知的則佔 16.7%（見表 4-13 受訪者社經屬性背景次數分配表四）。

表 4-13 受訪者社經屬性背景次數分配表四

|        | 樣本數 | 百分比 (%) |
|--------|-----|---------|
| 網路搜尋   | 218 | 53.7    |
| 電視廣播媒體 | 142 | 35.0    |
| 書籍報章雜誌 | 130 | 32.0    |
| 宣傳導覽手冊 | 53  | 13.1    |
| 親友介紹   | 177 | 43.6    |
| 旅行業者提供 | 88  | 21.7    |
| 先前經驗   | 172 | 42.4    |
| 其他     | 68  | 16.7    |

## 二、浪漫遊憩區之浪漫體驗景觀元素分析

### (一) 遊憩區之浪漫體驗景觀元素組成

為瞭解遊憩區之浪漫體驗之景觀元素組成，本研究先以描述性統計探討各種浪漫遊憩區之組成內涵。依據樣本經過分析所呈現的數據中顯示，受測者認為此三區的整體浪漫體驗以遊憩區一即奧萬大國家森林遊樂區（幽靜自然林蔭景觀）（平均數為 3.80）感受些微強烈於其他兩處遊憩區即義大歡樂世界（夢幻歐式聚落景觀）與墾丁國家公園（壯闊海洋風情景觀）（整體全貌感受分別為 3.49 與 3.43）。

初步以描述性統計探討各類浪漫遊憩區之體驗較為強烈的浪漫元素，對整體的浪漫遊憩區而言，受測者認為整體浪漫遊憩區是以「整體全貌」感受到浪漫最為強烈（3.57）。遊憩區一（奧萬大國家森林遊樂區，幽靜自然林蔭景觀）感受較為強烈的浪漫體驗元素分別為：「整體全貌」與「時間元素」，其次是「自然元素」主要都是以植物在四季中所產生的變化有關的相關題項。遊憩區二（義大歡樂世界，夢幻歐式聚落景觀）體驗較為強烈的元素分別為：「特殊元素」與「人造元素」，兩者在強調的多為具有異國風情人造結構體與建築型式。遊憩區三（墾丁國家公園，壯闊海洋風情景觀）體驗較為強烈的元素分別為：「整體全貌」與「自然元素」，主要都是以水體感受較深（見表 4-14、4-15、4-16、4-17）。

表 4-14 浪漫遊憩區之浪漫體驗景觀元素

| 題號 | 題項   | 平均數  | 標準差 | 中位數  |
|----|------|------|-----|------|
| 1  | 整體全貌 | 3.57 | .61 | 3.67 |
| 2  | 自然元素 | 3.30 | .51 | 3.30 |
| 3  | 時間元素 | 3.36 | .62 | 3.33 |
| 4  | 人造元素 | 3.11 | .63 | 3.10 |
| 5  | 特殊元素 | 3.44 | .59 | 3.47 |

表 4-15 遊憩區一（幽靜自然林蔭景觀）之浪漫體驗景觀元素

| 題號 | 題項   | 平均數  | 標準差 | 中位數  |
|----|------|------|-----|------|
| 1  | 整體全貌 | 3.80 | .74 | 4.00 |
| 2  | 自然元素 | 3.64 | .56 | 3.67 |
| 3  | 時間元素 | 3.84 | .67 | 3.67 |
| 4  | 人造元素 | 2.82 | .78 | 2.86 |
| 5  | 特殊元素 | 3.38 | .65 | 3.40 |

表 4-16 遊憩區二（夢幻歐式聚落景觀）之浪漫體驗景觀元素

| 題號 | 題項   | 平均數  | 標準差 | 中位數    |
|----|------|------|-----|--------|
| 1  | 整體全貌 | 3.49 | .98 | 4.0000 |
| 2  | 自然元素 | 2.75 | .93 | 2.8889 |
| 3  | 時間元素 | 2.92 | .98 | 3.0000 |
| 4  | 人造元素 | 3.53 | .77 | 3.5714 |
| 5  | 特殊元素 | 3.57 | .81 | 3.6000 |

表 4-17 遊憩區三（壯闊海洋風情景觀）之浪漫體驗景觀元素

| 題號 | 題項   | 平均數  | 標準差 | 中位數  |
|----|------|------|-----|------|
| 1  | 整體全貌 | 3.42 | .92 | 3.00 |
| 2  | 自然元素 | 3.52 | .66 | 3.56 |
| 3  | 時間元素 | 3.33 | .84 | 3.33 |
| 4  | 人造元素 | 2.97 | .83 | 3.00 |
| 5  | 特殊元素 | 3.39 | .72 | 3.40 |

## （二）遊憩區之景緻吸引力組成

初步以描述性統計探討各類浪漫遊憩區之景緻吸引力各面向，整體浪漫遊憩區較容易讓受測者感受到「變化性」。遊憩區一（奧萬大國家森林遊樂區，幽靜自然林蔭景觀）感受較為強烈的面向為：「變化性」，初步推測都是與此遊憩區的因四季變化所產生不同植物風貌有其關聯性。遊憩區二（義大歡樂世界，夢幻歐式聚落景觀）感受較為強烈的面向分別：「變化性」，由於與遊憩區的面向有點雷同，但應是針對建築風貌所感受。遊憩區三（墾丁國家公園，壯闊海洋風情景觀）感受較為強烈的面向為：「變化性」，可以推測海洋為主體的色彩過於鮮明因而產生強烈感受（見表 4-18、4-19、4-20、4-21）。

表 4-18 浪漫遊憩區之景緻吸引力程度

| 題號 | 題項  | 平均數  | 標準差 | 中位數  |
|----|-----|------|-----|------|
| 1  | 變化性 | 3.64 | .56 | 3.67 |
| 2  | 一致性 | 3.39 | .56 | 3.33 |
| 3  | 生動性 | 3.38 | .59 | 3.33 |

表 4-19 遊憩區一（幽靜自然林蔭景觀）之景緻吸引力程度

| 題號 | 題項  | 平均數  | 標準差 | 中位數  |
|----|-----|------|-----|------|
| 1  | 變化性 | 3.87 | .66 | 4.00 |
| 2  | 一致性 | 3.52 | .65 | 3.66 |
| 3  | 生動性 | 3.58 | .66 | 3.50 |

表 4-20 遊憩區二（夢幻歐式聚落景觀）之景緻吸引力程度

| 題號 | 題項  | 平均數  | 標準差 | 中位數  |
|----|-----|------|-----|------|
| 1  | 變化性 | 3.63 | .83 | 3.67 |
| 2  | 一致性 | 3.39 | .79 | 3.33 |
| 3  | 生動性 | 3.33 | .83 | 3.25 |

表 4-21 遊憩區三（壯闊海洋風情景觀）之景緻吸引力程度

| 題號 | 題項  | 平均數  | 標準差 | 中位數  |
|----|-----|------|-----|------|
| 1  | 變化性 | 3.43 | .83 | 3.33 |
| 2  | 一致性 | 3.25 | .82 | 3.33 |
| 3  | 生動性 | 3.24 | .83 | 3.25 |

### 三、不同社經屬性與浪漫體驗景觀元素之關係

#### (一) 浪漫體驗景觀元素與性別之關係

浪漫體驗景觀元素與性別之差異分析結果顯示，整體浪漫遊憩區的感受與性別上均無顯著差異（如表 4-22）。在遊憩區一（奧萬大國家森林遊樂區，幽靜自然林蔭景觀）之浪漫體驗景觀元素中，其問向則無顯著差異（如表 4-23）。在遊憩區二（義大歡樂世界，夢幻歐式聚落景觀）之浪漫體驗景觀元素中「自然元素」問項， $t=0.808$ ， $p=0.048 < 0.05$  達顯著水準，表示男性與女性有顯著差異女性平均數（2.77）略高於男性平均數（2.69），其他問向則無顯著差異（如表 4-24）。在遊憩區三（墾丁國家公園，壯闊海洋風情景觀）之浪漫體驗景觀元素中，其問向則無顯著差異（如表 4-25）。

表 4-22 浪漫遊憩區之性別與浪漫體驗景觀元素之關係表

| 題號 | 題項   | t 檢定 |      |      |        |      |
|----|------|------|------|------|--------|------|
|    |      | 平均數  | 標準差  | t 值  | p 值    |      |
| 1  | 整體全貌 | 女    | 3.55 | 0.60 | -1.030 | .744 |
|    |      | 男    | 3.62 | 0.63 |        |      |
| 2  | 自然元素 | 女    | 3.31 | 0.50 | .211   | .072 |
|    |      | 男    | 3.30 | 0.55 |        |      |
| 3  | 時間元素 | 女    | 3.38 | 0.63 | 1.011  | .456 |
|    |      | 男    | 3.31 | 0.60 |        |      |
| 4  | 人造元素 | 女    | 3.10 | 0.64 | -.285  | .975 |
|    |      | 男    | 3.12 | 0.62 |        |      |
| 5  | 特殊元素 | 女    | 3.44 | 0.58 | .021   | .809 |
|    |      | 男    | 3.44 | 0.60 |        |      |



表 4-23 遊憩區一（幽靜自然林蔭景觀） 性別與浪漫體驗景觀元素之關係表

| 題號 | 題項   | t 檢定 |      |     |        |      |
|----|------|------|------|-----|--------|------|
|    |      | 平均數  | 標準差  | t 值 | p 值    |      |
| 1  | 整體全貌 | 女    | 3.76 | .73 | -1.508 | .210 |
|    |      | 男    | 3.88 | .73 |        |      |
| 2  | 自然元素 | 女    | 3.62 | .54 | -.627  | .349 |
|    |      | 男    | 3.66 | .59 |        |      |
| 3  | 時間元素 | 女    | 3.83 | .67 | -.047  | .503 |
|    |      | 男    | 3.83 | .63 |        |      |
| 4  | 人造元素 | 女    | 2.79 | .76 | -1.277 | .635 |
|    |      | 男    | 2.89 | .82 |        |      |
| 5  | 特殊元素 | 女    | 3.36 | .63 | -.578  | .401 |
|    |      | 男    | 3.40 | .68 |        |      |

表 4-24 遊憩區二（夢幻歐式聚落景觀） 性別與浪漫體驗景觀元素之關係表

| 題號 | 題項   | t 檢定 |      |      |       |      |
|----|------|------|------|------|-------|------|
|    |      | 平均數  | 標準差  | t 值  | p 值   |      |
| 1  | 整體全貌 | 女    | 3.52 | .96  | .934  | .583 |
|    |      | 男    | 3.42 | 1.01 |       |      |
| 2  | 自然元素 | 女    | 2.77 | .89  | .808  | .048 |
|    |      | 男    | 2.69 | 1.00 |       |      |
| 3  | 時間元素 | 女    | 2.97 | .99  | 1.693 | .769 |
|    |      | 男    | 2.79 | .94  |       |      |
| 4  | 人造元素 | 女    | 3.54 | .76  | .828  | .789 |
|    |      | 男    | 3.48 | .78  |       |      |
| 5  | 特殊元素 | 女    | 3.59 | .79  | 1.013 | .694 |
|    |      | 男    | 3.50 | .81  |       |      |

表 4-25 遊憩區三（壯闊海洋風情景觀） 性別與浪漫體驗景觀元素之關係表

| 題號 | 題項   | t 檢定 |      |     |        |      |
|----|------|------|------|-----|--------|------|
|    |      |      | 平均數  | 標準差 | t 值    | p 值  |
| 1  | 整體全貌 | 女    | 3.36 | .91 | -1.852 | .678 |
|    |      | 男    | 3.55 | .92 |        |      |
| 2  | 自然元素 | 女    | 3.51 | .62 | -.166  | .111 |
|    |      | 男    | 3.53 | .72 |        |      |
| 3  | 時間元素 | 女    | 3.33 | .83 | .317   | .954 |
|    |      | 男    | 3.30 | .86 |        |      |
| 4  | 人造元素 | 女    | 2.96 | .83 | -.219  | .708 |
|    |      | 男    | 2.98 | .81 |        |      |
| 5  | 特殊元素 | 女    | 3.37 | .71 | -.554  | .887 |
|    |      | 男    | 3.41 | .73 |        |      |

從整體浪漫元素與性別之差異分析結果顯示，整體遊憩區的浪漫體驗景觀元素與性別上均無顯著差異（ $t=0.808$ ， $p=0.744 > 0.05$ ），可以瞭解到在此變項中，性別並非影響人們體驗到浪漫景觀元素的原因。

表 4-26 整體性別與浪漫體驗景觀元素之關係表

| 題項     | t 檢定 |      |      |        |      |
|--------|------|------|------|--------|------|
|        |      | 平均數  | 標準差  | t 值    | p 值  |
| 浪漫體驗元素 | 女    | 3.55 | 0.60 | -1.030 | .744 |
|        | 男    | 3.62 | 0.63 |        |      |

## (二) 景緻吸引力與性別之關係

景緻吸引力與性別之差異分析結果顯示，整體浪漫遊憩區在景緻吸引力與性別部分較無顯著差異（如表 4-26）。除了在遊憩區一（奧萬大國家森林遊樂區，幽靜自然林蔭景觀）之景緻吸引力中「一致性」問項， $t=-1.147$ ， $p=0.004 < 0.05$  達顯著水準，表示男性與女性有顯著差異男性平均數（3.58）略高於女性平均數（3.49），其他遊憩區二（義大歡樂世界，夢幻歐式聚落景觀）與遊憩區三（墾丁國家公園，壯闊海洋風情景觀）之景緻吸引力之間向均無顯著差異（如表 4-27、4-28、4-29）。

表 4-27 浪漫遊憩區之性別與景緻吸引力之關係表

| 題號 | 題項  | t 檢定 |      |     |       |      |
|----|-----|------|------|-----|-------|------|
|    |     |      | 平均數  | 標準差 | t 值   | p 值  |
| 1  | 變化性 | 女    | 3.63 | .55 | -.342 | .915 |
|    |     | 男    | 3.66 | .57 |       |      |
| 2  | 一致性 | 女    | 3.37 | .55 | -.848 | .432 |
|    |     | 男    | 3.42 | .59 |       |      |
| 3  | 生動性 | 女    | 3.37 | .58 | -.673 | .935 |
|    |     | 男    | 3.41 | .61 |       |      |

表 4-28 遊憩區一（幽靜自然林蔭景觀）性別與景緻吸引力之關係表

| 題號 | 題項  | t 檢定 |      |     |        |      |
|----|-----|------|------|-----|--------|------|
|    |     | 平均數  | 標準差  | t 值 | p 值    |      |
| 1  | 變化性 | 女    | 3.88 | .64 | .615   | .713 |
|    |     | 男    | 3.83 | .68 |        |      |
| 2  | 一致性 | 女    | 3.49 | .61 | -1.147 | .004 |
|    |     | 男    | 3.58 | .71 |        |      |
| 3  | 生動性 | 女    | 3.57 | .65 | .007   | .387 |
|    |     | 男    | 3.57 | .69 |        |      |

表 4-29 遊憩區二（夢幻歐式聚落景觀）性別與景緻吸引力之關係表

| 題號 | 題項  | t 檢定 |      |     |       |      |
|----|-----|------|------|-----|-------|------|
|    |     | 平均數  | 標準差  | t 值 | p 值   |      |
| 1  | 變化性 | 女    | 3.62 | .84 | .015  | .231 |
|    |     | 男    | 3.62 | .80 |       |      |
| 2  | 一致性 | 女    | 3.38 | .78 | -.094 | .697 |
|    |     | 男    | 3.39 | .82 |       |      |
| 3  | 生動性 | 女    | 3.33 | .82 | -.067 | .925 |
|    |     | 男    | 3.33 | .84 |       |      |

表 4-30 遊憩區三（壯闊海洋風情景觀）性別與景緻吸引力之關係表

| 題號 | 題項  | t 檢定 |      |     |        |      |
|----|-----|------|------|-----|--------|------|
|    |     | 平均數  | 標準差  | t 值 | p 值    |      |
| 1  | 變化性 | 女    | 3.39 | .83 | -1.189 | .950 |
|    |     | 男    | 3.50 | .83 |        |      |
| 2  | 一致性 | 女    | 3.23 | .82 | -.678  | .921 |
|    |     | 男    | 3.29 | .81 |        |      |
| 3  | 生動性 | 女    | 3.20 | .85 | -1.374 | .331 |
|    |     | 男    | 3.32 | .78 |        |      |

從整體景緻吸引力與性別之差異分析結果顯示，整體浪漫遊憩區在景緻吸引力與性別部分較無顯著差異 ( $t=-1.147$ ,  $p=0.282 > 0.05$ )，可以瞭解到在此變項中，性別與景緻吸引力無直接的關係，也就是性別差異並不影響人們在視覺上所感受到景緻給予人的吸引力。

表 4-31 整體性別與景緻吸引力之關係表

| 題項    | t 檢定 |      |     |       |      |
|-------|------|------|-----|-------|------|
|       |      | 平均數  | 標準差 | t 值   | p 值  |
| 景緻吸引力 | 女    | 3.65 | .55 | 1.161 | .282 |
|       | 男    | 3.67 | .60 |       |      |

### (三) 浪漫體驗景觀元素與就讀學院之關係

就讀學院與浪漫體驗景觀元素之單因子變異數分析結果顯示，在整體浪漫遊憩區景觀元素中「整體全貌」、「自然元素」、「時間元素」、「人造元素」與「特殊元素」之問項，其分析結果具有顯著性差異，而後進行 Scheffe 事後檢定，顯示此些問項中均以遊憩相關科系較設計學院與理工學院的學生容易感受到浪漫（如表 4-30）。

在遊憩區一（奧萬大國家森林遊樂區，幽靜自然林蔭景觀）景觀元素中「人造元素」與「特殊元素」之問項中，其分析結果具有顯著性差異，而後進行 Scheffe 事後檢定，顯示此些問項中均以遊憩相關科系較設計學院與理工學院的學生容易感受（如表 4-31）。

在遊憩區二（義大歡樂世界，夢幻歐式聚落景觀）景觀元素中「整體全貌」、「自然元素」、「時間元素」、「人造元素」與「特殊元素」之問項，其分析結果具有顯著性差異，而後進行 Scheffe 事後檢定，顯示此些問項中均以遊憩相關科系較設計學院與理工學院的學生容易感受（如表 4-32）。

在遊憩區三（墾丁國家公園，壯闊海洋風情景觀）景觀元素中「整體全貌」、「自然元素」、「時間元素」、「人造元素」與「特殊元素」之問項，其分析結果具有顯著性差異，而後進行 Scheffe 事後檢定，顯示此些問項中均以遊憩相關科系較設計學院與理工學院的學生容易感受（如表 4-33）。

表 4-32 浪漫遊憩區之就讀科系與浪漫體驗景觀元素之關係表

| 題號 | 題項   | Scheffe 檢定 |      |     |        |         |       |
|----|------|------------|------|-----|--------|---------|-------|
|    |      | 平均數        | 標準差  | F 值 | p 值    | 顯著差異組別  |       |
| 1  | 整體全貌 | 設計         | 3.51 | .57 | 12.996 | .000*** | 遊憩>設計 |
|    |      | 理工         | 3.37 | .64 |        |         | 遊憩>理工 |
|    |      | 遊憩         | 3.75 | .59 |        |         |       |
| 2  | 自然元素 | 設計         | 3.22 | .45 | 27.821 | .000*** | 遊憩>設計 |
|    |      | 理工         | 3.07 | .58 |        |         | 遊憩>理工 |
|    |      | 遊憩         | 3.52 | .46 |        |         |       |
| 3  | 時間元素 | 設計         | 3.25 | .63 | 13.744 | .000*** | 遊憩>設計 |
|    |      | 理工         | 3.21 | .66 |        |         | 遊憩>理工 |
|    |      | 遊憩         | 3.56 | .54 |        |         |       |
| 4  | 人造元素 | 設計         | 2.92 | .59 | 31.332 | .000*** | 遊憩>設計 |
|    |      | 理工         | 2.94 | .65 |        |         | 遊憩>理工 |
|    |      | 遊憩         | 3.40 | .55 |        |         |       |
| 5  | 特殊元素 | 設計         | 3.30 | .55 | 25.060 | .000*** | 遊憩>設計 |
|    |      | 理工         | 3.26 | .63 |        |         | 遊憩>理工 |
|    |      | 遊憩         | 3.69 | .51 |        |         |       |

表 4-33 遊憩區一（幽靜自然林蔭景觀）就讀科系與浪漫體驗景觀元素之關係表

| 題號 | 題項   | Scheffe 檢定 |      |     |        |         |                |
|----|------|------------|------|-----|--------|---------|----------------|
|    |      | 平均數        | 標準差  | F 值 | p 值    | 顯著差異組別  |                |
| 1  | 整體全貌 | 設計         | 3.83 | .70 | 1.418  | .243    |                |
|    |      | 理工         | 3.69 | .77 |        |         |                |
|    |      | 遊憩         | 3.84 | .73 |        |         |                |
| 2  | 自然元素 | 設計         | 3.59 | .48 | 2.488  | .084    |                |
|    |      | 理工         | 3.56 | .63 |        |         |                |
|    |      | 遊憩         | 3.71 | .59 |        |         |                |
| 3  | 時間元素 | 設計         | 3.82 | .67 | 2.181  | .114    |                |
|    |      | 理工         | 3.72 | .75 |        |         |                |
|    |      | 遊憩         | 3.90 | .59 |        |         |                |
| 4  | 人造元素 | 設計         | 2.67 | .71 | 12.977 | .000*** | 遊憩>設計<br>遊憩>理工 |
|    |      | 理工         | 2.65 | .89 |        |         |                |
|    |      | 遊憩         | 3.06 | .72 |        |         |                |
| 5  | 特殊元素 | 設計         | 3.30 | .60 | 8.217  | .000*** | 遊憩>設計<br>遊憩>理工 |
|    |      | 理工         | 3.22 | .74 |        |         |                |
|    |      | 遊憩         | 3.53 | .61 |        |         |                |

表 4-34 遊憩區二（夢幻歐式聚落景觀）就讀科系與浪漫體驗景觀元素之關係表

| 題號 | 題項   | Scheffe 檢定 |      |      |        |         |        |
|----|------|------------|------|------|--------|---------|--------|
|    |      |            | 平均數  | 標準差  | F 值    | p 值     | 顯著差異組別 |
| 1  | 整體全貌 | 設計         | 3.30 | 1.04 | 8.229  | .000*** | 遊憩>設計  |
|    |      | 理工         | 3.40 | 1.03 |        |         | 遊憩>理工  |
|    |      | 遊憩         | 3.73 | .83  |        |         |        |
| 2  | 自然元素 | 設計         | 2.53 | .83  | 32.260 | .000*** | 遊憩>設計  |
|    |      | 理工         | 2.39 | 1.13 |        |         | 遊憩>理工  |
|    |      | 遊憩         | 3.18 | .70  |        |         |        |
| 3  | 時間元素 | 設計         | 2.69 | .94  | 15.165 | .000*** | 遊憩>設計  |
|    |      | 理工         | 2.75 | 1.10 |        |         | 遊憩>理工  |
|    |      | 遊憩         | 3.24 | .84  |        |         |        |
| 4  | 人造元素 | 設計         | 3.35 | .80  | 9.641  | .000*** | 遊憩>設計  |
|    |      | 理工         | 3.48 | .77  |        |         | 遊憩>理工  |
|    |      | 遊憩         | 3.72 | .69  |        |         |        |
| 5  | 特殊元素 | 設計         | 3.35 | .85  | 15.615 | .000*** | 遊憩>設計  |
|    |      | 理工         | 3.46 | .81  |        |         | 遊憩>理工  |
|    |      | 遊憩         | 3.83 | .66  |        |         |        |



表 4-35 遊憩區三（壯闊海洋風情景觀）就讀科系與浪漫體驗景觀元素之關係表

| 題號 | 題項   | Scheffe 檢定 |      |     |        |         |       |
|----|------|------------|------|-----|--------|---------|-------|
|    |      | 平均數        | 標準差  | F 值 | p 值    | 顯著差異組別  |       |
| 1  | 整體全貌 | 設計         | 3.39 | .88 | 15.224 | .000*** | 遊憩>設計 |
|    |      | 理工         | 3.03 | .92 |        |         | 遊憩>理工 |
|    |      | 遊憩         | 3.68 | .87 |        |         |       |
| 2  | 自然元素 | 設計         | 3.53 | .67 | 11.044 | .000*** | 遊憩>設計 |
|    |      | 理工         | 3.25 | .68 |        |         | 遊憩>理工 |
|    |      | 遊憩         | 3.65 | .56 |        |         |       |
| 3  | 時間元素 | 設計         | 3.23 | .89 | 7.148  | .001**  | 遊憩>設計 |
|    |      | 理工         | 3.15 | .80 |        |         | 遊憩>理工 |
|    |      | 遊憩         | 3.52 | .78 |        |         |       |
| 4  | 人造元素 | 設計         | 2.70 | .75 | 42.683 | .000*** | 遊憩>設計 |
|    |      | 理工         | 2.66 | .78 |        |         | 遊憩>理工 |
|    |      | 遊憩         | 3.40 | .72 |        |         |       |
| 5  | 特殊元素 | 設計         | 3.24 | .70 | 28.002 | .000*** | 遊憩>設計 |
|    |      | 理工         | 3.08 | .71 |        |         | 遊憩>理工 |
|    |      | 遊憩         | 3.69 | .63 |        |         |       |

從整體浪漫景觀元素與性別之差異分析結果顯示，整體遊憩區的浪漫體驗景觀元素與就讀科系上均顯著差異 ( $t=12.996$ ,  $p=0.00 > 0.05$ )，可以瞭解到在此變項中，就讀科系是人們對於體驗到浪漫景觀元素很重要的影響因子之一，又以遊憩相關科系較設計類與理工類容易體驗到浪漫景觀元素。

表 4-36 整體就讀科系與浪漫體驗景觀元素之關係表

| 題項     | Scheffe 檢定 |      |     |        |         |       |
|--------|------------|------|-----|--------|---------|-------|
|        | 平均數        | 標準差  | F 值 | p 值    | 顯著差異組別  |       |
| 浪漫景觀元素 | 設計         | 3.51 | .57 | 12.996 | .000*** | 遊憩>設計 |
|        | 理工         | 3.37 | .64 |        |         | 遊憩>理工 |
|        | 遊憩         | 3.75 | .59 |        |         |       |

#### (四) 景緻吸引力與就讀學院之關係

就讀學院與景緻吸引力之單因子變異數分析結果顯示，在整體浪漫遊憩區景緻吸引力程度中「變化性」、「一致性」與「生動性」之問項，其分析結果具有顯著性差異，而後進行 Scheffe 事後檢定，顯示此些問項中均以遊憩相關科系較設計學院與理工學院的學生容易感受（如表 4-34）

在遊憩區一（奧萬大國家森林遊樂區，幽靜自然林蔭景觀）景緻吸引力程度中「生動性」之問項，其分析結果具有顯著性差異，而後進行 Scheffe 事後檢定，顯示此些問項中均以遊憩相關科系較設計學院與理工學院的學生容易感受，其餘問項較無顯著差異（如表 4-35）。

在遊憩區二（義大歡樂世界，夢幻歐式聚落景觀）景緻吸引力程度中「變化性」、「一致性」與「生動性」之問項，其分析結果具有顯著性差異，而後進行 Scheffe 事後檢定，顯示此些問項中均以遊憩相關科系較設計學院與理工學院的學生容易感受（如表 4-36）。

在遊憩區三（墾丁國家公園，壯闊海洋風情景觀）景緻吸引力程度中「變化性」、「一致性」與「生動性」之問項，其分析結果具有顯著性差異，而後進行 Scheffe 事後檢定，顯示此些問項中均以遊憩相關科系較設計學院與理工學院的學生容易感受（如表 4-37）。

表 4-37 浪漫遊憩區之就讀科系與景緻吸引力之關係表

| 題號 | 題項  |     |      |      |        | Scheffe 檢定 |       |
|----|-----|-----|------|------|--------|------------|-------|
|    |     | 平均數 | 標準差  | F 值  | p 值    | 顯著差異組別     |       |
| 1  | 變化性 | 設計  | 3.57 | 0.51 | 13.070 | .000***    | 遊憩>設計 |
|    |     | 理工  | 3.47 | 0.60 |        |            | 遊憩>理工 |
|    |     | 遊憩  | 3.81 | 0.54 |        |            |       |
| 2  | 一致性 | 設計  | 3.32 | 0.50 | 14.771 | .000***    | 遊憩>設計 |
|    |     | 理工  | 3.21 | 0.59 |        |            | 遊憩>理工 |
|    |     | 遊憩  | 3.56 | 0.56 |        |            |       |
| 3  | 生動性 | 設計  | 3.27 | 0.56 | 19.086 | .000***    | 遊憩>設計 |
|    |     | 理工  | 3.21 | 0.61 |        |            | 遊憩>理工 |
|    |     | 遊憩  | 3.60 | 0.56 |        |            |       |

表 4-38 遊憩區一（幽靜自然林蔭景觀）就讀科系與景緻吸引力之關係表

| 題號 | 題項  | Scheffe 檢定 |      |     |       |        |       |
|----|-----|------------|------|-----|-------|--------|-------|
|    |     | 平均數        | 標準差  | F 值 | p 值   | 顯著差異組別 |       |
| 1  | 變化性 | 設計         | 3.88 | .59 | 1.699 | .184   |       |
|    |     | 理工         | 3.75 | .75 |       |        |       |
|    |     | 遊憩         | 3.91 | .65 |       |        |       |
| 2  | 一致性 | 設計         | 3.48 | .62 | 1.148 | .318   |       |
|    |     | 理工         | 3.49 | .70 |       |        |       |
|    |     | 遊憩         | 3.58 | .63 |       |        |       |
| 3  | 生動性 | 設計         | 3.52 | .64 | 3.752 | .024*  |       |
|    |     | 理工         | 3.47 | .69 |       |        | 遊憩>設計 |
|    |     | 遊憩         | 3.68 | .66 |       |        | 遊憩>理工 |

表 4-39 遊憩區二（夢幻歐式聚落景觀）就讀科系與景緻吸引力之關係表

| 題號 | 題項  | Scheffe 檢定 |      |     |        |         |       |
|----|-----|------------|------|-----|--------|---------|-------|
|    |     | 平均數        | 標準差  | F 值 | p 值    | 顯著差異組別  |       |
| 1  | 變化性 | 設計         | 3.44 | .84 | 12.735 | .000*** |       |
|    |     | 理工         | 3.49 | .87 |        |         | 遊憩>設計 |
|    |     | 遊憩         | 3.87 | .72 |        |         | 遊憩>理工 |
| 2  | 一致性 | 設計         | 3.21 | .80 | 8.784  | .000*** |       |
|    |     | 理工         | 3.35 | .84 |        |         | 遊憩>設計 |
|    |     | 遊憩         | 3.58 | .71 |        |         | 遊憩>理工 |
| 3  | 生動性 | 設計         | 3.07 | .85 | 16.261 | .000*** |       |
|    |     | 理工         | 3.33 | .80 |        |         | 遊憩>設計 |
|    |     | 遊憩         | 3.59 | .75 |        |         | 遊憩>理工 |

表 4-40 遊憩區三（壯闊海洋風情景觀）就讀科系與景緻吸引力之關係表

| 題號 | 題項  |     |      |     |        | Scheffe 檢定 |       |
|----|-----|-----|------|-----|--------|------------|-------|
|    |     | 平均數 | 標準差  | F 值 | p 值    | 顯著差異組別     |       |
| 1  | 變化性 | 設計  | 3.38 | .80 | 10.058 | .000***    | 遊憩>設計 |
|    |     | 理工  | 3.15 | .93 |        |            | 遊憩>理工 |
|    |     | 遊憩  | 3.63 | .74 |        |            |       |
| 2  | 一致性 | 設計  | 3.24 | .73 | 26.982 | .000***    | 遊憩>設計 |
|    |     | 理工  | 2.77 | .88 |        |            | 遊憩>理工 |
|    |     | 遊憩  | 3.52 | .73 |        |            |       |
| 3  | 生動性 | 設計  | 3.20 | .78 | 22.583 | .000***    | 遊憩>設計 |
|    |     | 理工  | 2.82 | .90 |        |            | 遊憩>理工 |
|    |     | 遊憩  | 3.52 | .73 |        |            |       |

從整體景緻吸引力與就讀科系之差異分析結果顯示，整體浪漫遊憩區在景緻吸引力與性別部分有顯著差異 ( $F=15.280$ ,  $p=0.000 > 0.05$ )，可以瞭解到在此變項中，就讀科系與景緻吸引力有直接的關係，也就是就讀科系差異會直接影響人們在視覺上所感受到景緻給予人的吸引力，並且以遊憩類科系較設計類科系與理工類科系較容易感受。

表 4-41 整體就讀科系與景緻吸引力之關係表

| 題項    |     |      |     |        | Scheffe 檢定 |       |
|-------|-----|------|-----|--------|------------|-------|
|       | 平均數 | 標準差  | F 值 | p 值    | 顯著差異組別     |       |
| 景緻吸引力 | 設計  | 3.24 | .73 | 15.280 | .000***    | 遊憩>設計 |
|       | 理工  | 3.39 | .76 |        |            | 遊憩>理工 |
|       | 遊憩  | 3.68 | .65 |        |            |       |

(五) 浪漫體驗景觀元素與到遊次數之關係

到遊次數與浪漫體驗景觀元素之單因子變異數分析結果顯示，在遊憩區一（奧萬大國家森林遊樂區，幽靜自然林蔭景觀）與遊憩區二（義大歡樂世界，夢幻歐式聚落景觀）在浪漫體驗景觀元素問項中，均無顯著差異（如表 4-38、4-39）。

在遊憩區三（墾丁國家公園，壯闊海洋風情景觀）景觀元素中「人造元素」之問項，其分析結果具有顯著性差異，而後進行 Scheffe 事後檢定，顯示此些問項中「沒去過」的受測者較其他有已熟悉此遊憩區的受測者容易感受到浪漫（如表 4-40）。

表 4-42 遊憩區一（幽靜自然林蔭景觀）到遊次數與浪漫體驗景觀元素之關係表

| 題號 | 題項   | Scheffe 檢定 |      |     |       |        |
|----|------|------------|------|-----|-------|--------|
|    |      | 平均數        | 標準差  | F 值 | p 值   | 顯著差異組別 |
| 1  | 整體全貌 | 沒去過        | 3.75 | .75 | 1.210 | .306   |
|    |      | 一次         | 3.91 | .64 |       |        |
|    |      | 兩次         | 3.92 | .78 |       |        |
|    |      | 三次以上       | 3.88 | .72 |       |        |
| 2  | 自然元素 | 沒去過        | 3.59 | .55 | 2.334 | .073   |
|    |      | 一次         | 3.73 | .55 |       |        |
|    |      | 兩次         | 3.82 | .58 |       |        |
|    |      | 三次以上       | 3.60 | .60 |       |        |
| 3  | 時間元素 | 沒去過        | 3.81 | .67 | .456  | .713   |
|    |      | 一次         | 3.90 | .65 |       |        |
|    |      | 兩次         | 3.86 | .74 |       |        |
|    |      | 三次以上       | 3.90 | .55 |       |        |
| 4  | 人造元素 | 沒去過        | 2.80 | .78 | .798  | .496   |
|    |      | 一次         | 2.91 | .66 |       |        |
|    |      | 兩次         | 2.92 | .95 |       |        |
|    |      | 三次以上       | 2.68 | .86 |       |        |
| 5  | 特殊元素 | 沒去過        | 3.34 | .64 | 2.039 | .108   |
|    |      | 一次         | 3.45 | .56 |       |        |
|    |      | 兩次         | 3.62 | .72 |       |        |
|    |      | 三次以上       | 3.27 | .80 |       |        |

表 4-43 遊憩區二（夢幻歐式聚落景觀）到遊次數與浪漫體驗景觀元素之關係表

| 題號 | 題項   | Scheffe 檢定 |      |      |       |        |
|----|------|------------|------|------|-------|--------|
|    |      | 平均數        | 標準差  | F 值  | p 值   | 顯著差異組別 |
| 1  | 整體全貌 | 沒去過        | 3.50 | .85  | 1.560 | .199   |
|    |      | 一次         | 3.42 | 1.09 |       |        |
|    |      | 兩次         | 3.56 | .84  |       |        |
|    |      | 三次以上       | 3.84 | .88  |       |        |
| 2  | 自然元素 | 沒去過        | 2.73 | .96  | 1.843 | .139   |
|    |      | 一次         | 2.68 | .94  |       |        |
|    |      | 兩次         | 2.90 | .73  |       |        |
|    |      | 三次以上       | 3.08 | .87  |       |        |
| 3  | 時間元素 | 沒去過        | 2.93 | 1.04 | 1.562 | .198   |
|    |      | 一次         | 2.83 | .94  |       |        |
|    |      | 兩次         | 3.03 | .82  |       |        |
|    |      | 三次以上       | 3.23 | 1.04 |       |        |
| 4  | 人造元素 | 沒去過        | 3.50 | .69  | .858  | .463   |
|    |      | 一次         | 3.50 | .83  |       |        |
|    |      | 兩次         | 3.57 | .65  |       |        |
|    |      | 三次以上       | 3.74 | .86  |       |        |
| 5  | 特殊元素 | 沒去過        | 3.52 | .72  | 1.784 | .150   |
|    |      | 一次         | 3.55 | .88  |       |        |
|    |      | 兩次         | 3.55 | .67  |       |        |
|    |      | 三次以上       | 3.91 | .73  |       |        |

表 4-44 遊憩區三（壯闊海洋風情景觀）到遊次數與浪漫體驗景觀元素之關係表

| 題號 | 題項   | Scheffe 檢定 |      |     |       |        |            |
|----|------|------------|------|-----|-------|--------|------------|
|    |      | 平均數        | 標準差  | F 值 | p 值   | 顯著差異組別 |            |
| 1  | 整體全貌 | 沒去過        | 3.46 | .90 | .253  | .859   |            |
|    |      | 一次         | 3.45 | .99 |       |        |            |
|    |      | 兩次         | 3.33 | .88 |       |        |            |
|    |      | 三次以上       | 3.43 | .91 |       |        |            |
| 2  | 自然元素 | 沒去過        | 3.43 | .66 | 1.499 | .214   |            |
|    |      | 一次         | 3.43 | .65 |       |        |            |
|    |      | 兩次         | 3.54 | .60 |       |        |            |
|    |      | 三次以上       | 3.58 | .66 |       |        |            |
| 3  | 時間元素 | 沒去過        | 3.33 | .86 | .016  | .997   |            |
|    |      | 一次         | 3.33 | .88 |       |        |            |
|    |      | 兩次         | 3.31 | .84 |       |        |            |
|    |      | 三次以上       | 3.32 | .82 |       |        |            |
| 4  | 人造元素 | 沒去過        | 3.15 | .73 | 3.770 | .011*  |            |
|    |      | 一次         | 3.13 | .80 |       |        | 沒去過 > 一次   |
|    |      | 兩次         | 2.89 | .89 |       |        | 沒去過 > 兩次   |
|    |      | 三次以上       | 2.85 | .82 |       |        | 沒去過 > 三次以上 |
| 5  | 特殊元素 | 沒去過        | 3.41 | .74 | .738  | .530   |            |
|    |      | 一次         | 3.37 | .65 |       |        |            |
|    |      | 兩次         | 3.26 | .73 |       |        |            |
|    |      | 三次以上       | 3.41 | .72 |       |        |            |

(六) 景緻吸引力與到遊次數之關係

到遊次數與景緻吸引力之單因子變異數分析結果顯示，在遊憩區一（奧萬大國家森林遊樂區，幽靜自然林蔭景觀）景緻吸引力程度中「變化性」、「一致性」與「生動性」之問項，其分析結果具有顯著性差異，而後進行 Scheffe 事後檢定，顯示此些問項中均以回遊者「兩次」較其他次數容易感受到浪漫（如表 4-41）。

在遊憩區二（義大歡樂世界，夢幻歐式聚落景觀）與遊憩區三（墾丁國家公園，壯闊海洋風情景觀）景緻吸引力程度中，其問項分析結果均無顯著性差異（如表 4-42、表 4-43）。

表 4-45 遊憩區一（幽靜自然林蔭景觀）到遊次數與景緻吸引力之關係表

| 題號 | 題項  |      |      |     |       | Scheffe 檢定 |           |
|----|-----|------|------|-----|-------|------------|-----------|
|    |     | 平均數  | 標準差  | F 值 | p 值   | 顯著差異組別     |           |
| 1  | 變化性 | 沒去過  | 3.81 | .67 | 3.834 | .010*      | 兩次 > 沒去過  |
|    |     | 一次   | 3.93 | .59 |       |            | 兩次 > 一次   |
|    |     | 兩次   | 4.19 | .64 |       |            | 兩次 > 三次以上 |
|    |     | 三次以上 | 4.05 | .61 |       |            | 上         |
| 2  | 一致性 | 沒去過  | 3.47 | .66 | 2.984 | .031*      | 兩次 > 沒去過  |
|    |     | 一次   | 3.66 | .59 |       |            | 兩次 > 一次   |
|    |     | 兩次   | 3.75 | .64 |       |            | 兩次 > 三次以上 |
|    |     | 三次以上 | 3.60 | .61 |       |            | 上         |
| 3  | 生動性 | 沒去過  | 3.52 | .66 | 3.477 | .016*      | 兩次 > 沒去過  |
|    |     | 一次   | 3.75 | .60 |       |            | 兩次 > 一次   |
|    |     | 兩次   | 3.81 | .68 |       |            | 兩次 > 三次以上 |
|    |     | 三次以上 | 3.50 | .72 |       |            | 上         |



表 4-46 遊憩區二（夢幻歐式聚落景觀）到遊次數與景緻吸引力之關係表

| 題號 | 題項  |      |      |     |       | Scheffe 檢定 |
|----|-----|------|------|-----|-------|------------|
|    |     |      | 平均數  | 標準差 | F 值   | p 值        |
| 1  | 變化性 | 沒去過  | 3.60 | .76 | 1.025 | .381       |
|    |     | 一次   | 3.62 | .90 |       |            |
|    |     | 兩次   | 3.58 | .82 |       |            |
|    |     | 三次以上 | 3.90 | .70 |       |            |
| 2  | 一致性 | 沒去過  | 3.38 | .75 | 1.043 | .373       |
|    |     | 一次   | 3.38 | .83 |       |            |
|    |     | 兩次   | 3.34 | .80 |       |            |
|    |     | 三次以上 | 3.65 | .76 |       |            |
| 3  | 生動性 | 沒去過  | 3.33 | .79 | 1.243 | .294       |
|    |     | 一次   | 3.29 | .87 |       |            |
|    |     | 兩次   | 3.34 | .80 |       |            |
|    |     | 三次以上 | 3.63 | .80 |       |            |

表 4-47 遊憩區三（壯闊海洋風情景觀）到遊次數與景緻吸引力之關係表

| 題號 | 題項  |      |      |     |      | Scheffe 檢定 |
|----|-----|------|------|-----|------|------------|
|    |     |      | 平均數  | 標準差 | F 值  | p 值        |
| 1  | 變化性 | 沒去過  | 3.45 | .88 | .193 | .901       |
|    |     | 一次   | 3.36 | .80 |      |            |
|    |     | 兩次   | 3.44 | .81 |      |            |
|    |     | 三次以上 | 3.44 | .83 |      |            |
| 2  | 一致性 | 沒去過  | 3.29 | .81 | .364 | .779       |
|    |     | 一次   | 3.23 | .77 |      |            |
|    |     | 兩次   | 3.32 | .84 |      |            |
|    |     | 三次以上 | 3.22 | .84 |      |            |
| 3  | 生動性 | 沒去過  | 3.26 | .83 | .714 | .544       |
|    |     | 一次   | 3.25 | .85 |      |            |
|    |     | 兩次   | 3.36 | .76 |      |            |
|    |     | 三次以上 | 3.19 | .86 |      |            |

(七) 浪漫體驗景觀元素與同行者之關係

同行者與浪漫體驗景觀元素之單因子變異數分析結果顯示，在遊憩區一（奧萬大國家森林遊樂區，幽靜自然林蔭景觀）在浪漫體驗景觀元素問項中，均無顯著差異（如表 4-44）。

在遊憩區二（義大歡樂世界，夢幻歐式聚落景觀）浪漫體驗景觀元素中「自然元素」、「特殊元素」之問項，其分析結果具有顯著性差異，而後進行 Scheffe 事後檢定，顯示同行者為「情人」較其他同行者來的容易感受到浪漫（如表 4-45）。

在遊憩區三（墾丁國家公園，壯闊海洋風情景觀）浪漫體驗景觀元素中「整體全貌」、「人造元素」之問項，其分析結果具有顯著性差異，而後進行 Scheffe 事後檢定，顯示同行者為「自己」較其他同行者來的容易感受到浪漫（如表 4-46）。

表 4-48 遊憩區一（幽靜自然林蔭景觀）同行者與浪漫體驗景觀元素之關係表

| 題號 | 題項   | Scheffe 檢定 |      |      |       |        |
|----|------|------------|------|------|-------|--------|
|    |      | 平均數        | 標準差  | F 值  | p 值   | 顯著差異組別 |
| 1  | 整體全貌 | 自己         | 4.00 | .76  | 1.073 | .369   |
|    |      | 家人         | 3.91 | .61  |       |        |
|    |      | 情人         | 3.64 | .92  |       |        |
|    |      | 朋友         | 3.92 | .80  |       |        |
| 2  | 自然元素 | 自己         | 3.57 | .60  | 1.791 | .130   |
|    |      | 家人         | 3.78 | .52  |       |        |
|    |      | 情人         | 3.70 | .77  |       |        |
|    |      | 朋友         | 3.65 | .62  |       |        |
| 3  | 時間元素 | 自己         | 3.96 | .74  | .362  | .836   |
|    |      | 家人         | 3.88 | .62  |       |        |
|    |      | 情人         | 3.82 | .85  |       |        |
|    |      | 朋友         | 3.92 | .62  |       |        |
| 4  | 人造元素 | 自己         | 2.70 | 1.15 | .839  | .501   |
|    |      | 家人         | 2.95 | .69  |       |        |
|    |      | 情人         | 2.94 | .82  |       |        |
|    |      | 朋友         | 2.71 | .87  |       |        |
| 5  | 特殊元素 | 自己         | 3.18 | .93  | 1.585 | .177   |
|    |      | 家人         | 3.52 | .61  |       |        |
|    |      | 情人         | 3.20 | .85  |       |        |
|    |      | 朋友         | 3.45 | .58  |       |        |

表 4-49 遊憩區二（夢幻歐式聚落景觀）同行者與浪漫體驗景觀元素之關係表

| 題號 | 題項   | Scheffe 檢定 |      |      |       |        |         |
|----|------|------------|------|------|-------|--------|---------|
|    |      | 平均數        | 標準差  | F 值  | p 值   | 顯著差異組別 |         |
| 1  | 整體全貌 | 自己         | 3.88 | .64  | 1.679 | .138   |         |
|    |      | 家人         | 3.61 | .95  |       |        |         |
|    |      | 情人         | 3.94 | 1.06 |       |        |         |
|    |      | 朋友         | 3.36 | 1.07 |       |        |         |
| 2  | 自然元素 | 自己         | 2.71 | 1.06 | 2.309 | .044*  | 情人 > 自己 |
|    |      | 家人         | 2.90 | .94  |       |        | 情人 > 家人 |
|    |      | 情人         | 3.33 | .91  |       |        | 情人 > 朋友 |
|    |      | 朋友         | 2.61 | .90  |       |        |         |
| 3  | 時間元素 | 自己         | 2.96 | .72  | 1.118 | .350   |         |
|    |      | 家人         | 3.06 | .90  |       |        |         |
|    |      | 情人         | 3.21 | 1.00 |       |        |         |
|    |      | 朋友         | 2.79 | .99  |       |        |         |
| 4  | 人造元素 | 自己         | 3.55 | .97  | 1.864 | .100   |         |
|    |      | 家人         | 3.62 | .76  |       |        |         |
|    |      | 情人         | 3.63 | .85  |       |        |         |
|    |      | 朋友         | 3.45 | .83  |       |        |         |
| 5  | 特殊元素 | 自己         | 3.58 | .85  | 2.990 | .012*  | 情人 > 自己 |
|    |      | 家人         | 3.61 | .69  |       |        | 情人 > 家人 |
|    |      | 情人         | 3.96 | .90  |       |        | 情人 > 朋友 |
|    |      | 朋友         | 3.46 | .89  |       |        |         |

表 4-50 遊憩區三（壯闊海洋風情景觀）同行者與浪漫體驗景觀元素之關係表

| 題號 | 題項   | Scheffe 檢定 |      |      |       |        |         |
|----|------|------------|------|------|-------|--------|---------|
|    |      | 平均數        | 標準差  | F 值  | p 值   | 顯著差異組別 |         |
| 1  | 整體全貌 | 自己         | 3.90 | .88  | 2.688 | .021*  | 自己 > 家人 |
|    |      | 家人         | 3.40 | .90  |       |        | 自己 > 情人 |
|    |      | 情人         | 3.89 | .96  |       |        | 自己 > 朋友 |
|    |      | 朋友         | 3.35 | .93  |       |        |         |
| 2  | 自然元素 | 自己         | 3.80 | .65  | 1.040 | .394   |         |
|    |      | 家人         | 3.53 | .61  |       |        |         |
|    |      | 情人         | 3.63 | .67  |       |        |         |
|    |      | 朋友         | 3.54 | .69  |       |        |         |
| 3  | 時間元素 | 自己         | 3.43 | 1.01 | .695  | .627   |         |
|    |      | 家人         | 3.39 | .82  |       |        |         |
|    |      | 情人         | 3.43 | .74  |       |        |         |
|    |      | 朋友         | 3.27 | .86  |       |        |         |
| 4  | 人造元素 | 自己         | 3.21 | .74  | 3.219 | .007** | 自己 > 家人 |
|    |      | 家人         | 3.00 | .82  |       |        | 自己 > 情人 |
|    |      | 情人         | 3.13 | .88  |       |        | 自己 > 朋友 |
|    |      | 朋友         | 2.78 | .84  |       |        |         |
| 5  | 特殊元素 | 自己         | 3.56 | .50  | 1.633 | .150   |         |
|    |      | 家人         | 3.44 | .70  |       |        |         |
|    |      | 情人         | 3.64 | .71  |       |        |         |
|    |      | 朋友         | 3.28 | .73  |       |        |         |

從分析表格中可以看到，有部分浪漫體驗景觀元素對於同行者仍具有一定的關係存在，且由 Scheffe 檢定中可以看出同行者中情人較其他同行者（自己、家人、朋友）更容易體驗的自然與特殊浪漫景觀元素。

表 4-51 同行者與浪漫體驗景觀元素之關係表

| 題項   |    | Scheffe 檢定 |      |       |       |         |
|------|----|------------|------|-------|-------|---------|
|      |    | 平均數        | 標準差  | F 值   | p 值   | 顯著差異組別  |
| 自然元素 | 自己 | 2.71       | 1.06 | 2.309 | .044* | 情人 > 自己 |
|      | 家人 | 2.90       | .94  |       |       | 情人 > 家人 |
|      | 情人 | 3.33       | .91  |       |       | 情人 > 朋友 |
|      | 朋友 | 2.61       | .90  |       |       |         |
| 特殊元素 | 自己 | 3.58       | .85  | 2.990 | .012* | 情人 > 自己 |
|      | 家人 | 3.61       | .69  |       |       | 情人 > 家人 |
|      | 情人 | 3.96       | .90  |       |       | 情人 > 朋友 |
|      | 朋友 | 3.46       | .89  |       |       |         |

(八) 景緻吸引力與同行者之關係

同行者與景緻吸引力之單因子變異數分析結果顯示，在遊憩區一（奧萬大國家森林遊樂區，幽靜自然林蔭景觀）景緻吸引力程度中「生動性」之問項，其分析結果具有顯著性差異，而後進行 Scheffe 事後檢定，顯示此些問項中均以同行者「家人」較其他同行者容易感受到浪漫（如表 4-47）。

在遊憩區二（義大歡樂世界，夢幻歐式聚落景觀）景緻吸引力程度中「變化性」之問項，其分析結果具有顯著性差異，而後進行 Scheffe 事後檢定，顯示此些問項中均以同行者「情人」較其他同行者容易感受到浪漫（如表 4-48）。

遊憩區三（墾丁國家公園，壯闊海洋風情景觀）景緻吸引力程度中，其問項分析結果均無顯著性差異（如表 4-49）。

表 4-52 遊憩區一（幽靜自然林蔭景觀）同行者與景緻吸引力之關係表

| 題號 | 題項  |     |      |     |       | Scheffe 檢定 |         |
|----|-----|-----|------|-----|-------|------------|---------|
|    |     | 平均數 | 標準差  | F 值 | p 值   | 顯著差異組別     |         |
| 1  | 變化性 | 自己  | 3.92 | .79 | 2.103 | .080       |         |
|    |     | 家人  | 4.05 | .60 |       |            |         |
|    |     | 情人  | 3.82 | .79 |       |            |         |
|    |     | 朋友  | 3.95 | .56 |       |            |         |
| 2  | 一致性 | 自己  | 3.58 | .53 | 1.963 | .099       |         |
|    |     | 家人  | 3.66 | .59 |       |            |         |
|    |     | 情人  | 3.70 | .86 |       |            |         |
|    |     | 朋友  | 3.67 | .60 |       |            |         |
| 3  | 生動性 | 自己  | 3.41 | .53 | 2.654 | .033*      | 家人 > 自己 |
|    |     | 家人  | 3.76 | .59 |       |            | 家人 > 情人 |
|    |     | 情人  | 3.70 | .86 |       |            | 家人 > 朋友 |
|    |     | 朋友  | 3.70 | .71 |       |            |         |

表 4-53 遊憩區二（夢幻歐式聚落景觀）同行者與景緻吸引力之關係表

| 題號 | 題項  |     |      |     |       | Scheffe 檢定 |         |
|----|-----|-----|------|-----|-------|------------|---------|
|    |     | 平均數 | 標準差  | F 值 | p 值   | 顯著差異組別     |         |
| 1  | 變化性 | 自己  | 4.00 | .84 | 2.266 | .047*      | 情人 > 自己 |
|    |     | 家人  | 3.63 | .74 |       |            | 情人 > 家人 |
|    |     | 情人  | 4.00 | .97 |       |            | 情人 > 朋友 |
|    |     | 朋友  | 3.55 | .91 |       |            |         |
| 2  | 一致性 | 自己  | 3.75 | .64 | 1.052 | .387       |         |
|    |     | 家人  | 3.43 | .71 |       |            |         |
|    |     | 情人  | 3.63 | .88 |       |            |         |
|    |     | 朋友  | 3.32 | .87 |       |            |         |
| 3  | 生動性 | 自己  | 3.69 | .53 | 1.849 | .102       |         |
|    |     | 家人  | 3.32 | .79 |       |            |         |
|    |     | 情人  | 3.67 | .89 |       |            |         |
|    |     | 朋友  | 3.23 | .90 |       |            |         |

表 4-54 遊憩區三（壯闊海洋風情景觀）同行者與景緻吸引力之關係表

| 題號 | 題項  |     |      |      |       | Scheffe 檢定 |  |
|----|-----|-----|------|------|-------|------------|--|
|    |     | 平均數 | 標準差  | F 值  | p 值   | 顯著差異組別     |  |
| 1  | 變化性 | 自己  | 3.40 | 1.26 | .076  | .996       |  |
|    |     | 家人  | 3.40 | 0.78 |       |            |  |
|    |     | 情人  | 3.48 | 0.93 |       |            |  |
|    |     | 朋友  | 3.45 | 0.80 |       |            |  |
| 2  | 一致性 | 自己  | 3.17 | 1.09 | .943  | .453       |  |
|    |     | 家人  | 3.23 | 0.75 |       |            |  |
|    |     | 情人  | 3.54 | 0.68 |       |            |  |
|    |     | 朋友  | 3.19 | 0.87 |       |            |  |
| 3  | 生動性 | 自己  | 3.03 | 1.16 | 1.507 | .187       |  |
|    |     | 家人  | 3.17 | 0.75 |       |            |  |
|    |     | 情人  | 3.62 | 0.83 |       |            |  |
|    |     | 朋友  | 3.22 | 0.86 |       |            |  |

#### 四、浪漫體驗景觀元素與景緻吸引力之關係

浪漫體驗景觀元素與景緻吸引力之 Pearson 相關分析結果顯示，在整體浪漫遊憩區之浪漫體驗元素與景緻吸引力具中度至高度正相關（相關係數為 0.525-0.823），其中時間元素與變化性的相關性最低（0.525），特殊元素與人造元素相關性則為最高（0.823）。如表 4-50 浪漫遊憩區之浪漫體驗元素與景緻吸引力之關係表所示。

在遊憩區一（奧萬大國家森林遊樂區，幽靜自然林蔭景觀）之浪漫體驗景觀元素與景緻吸引力具低度至中度正相關（相關係數為 0.183-0.656），其中人造元素與變化性的相關性最低（0.183），生動性與一致性相關性則為最高（0.656）。如表 4-51 幽靜自然林蔭景觀類型遊憩區浪漫體驗元素與景緻吸引力之關係表所示。

在遊憩區二（義大歡樂世界，夢幻歐式聚落景觀）之浪漫體驗景觀元素與景緻吸引力具中度至高度正相關（相關係數為 0.427-0.785），其中時間元素與變化性的相關性最低（0.427），特殊元素與人造元素相關性則為最高（0.785）。如表 4-52 夢幻歐式聚落景觀類型遊憩區浪漫體驗元素與景緻吸引力之關係表所示。

在遊憩區三（墾丁國家公園，壯闊海洋風情景觀）之浪漫體驗景觀元素與景緻吸引力具中度至高度正相關（相關係數為 0.454-0.818），其中時間元素與整體全貌、生動性的相關性最低（0.454），一致性與生動性相關性則為最高（0.818）。如表 4-53 壯闊海洋風情景觀類型遊憩區浪漫體驗元素與景緻吸引力之關係表所示。

表 4-55 浪漫遊憩區之浪漫體驗景觀元素與景緻吸引力之關係表

|      | 平均數  | 標準差 | 整體全貌   | 自然元素   | 時間元素   | 人造元素   | 特殊元素   | 變化性    | 一致性    | 生動性    |
|------|------|-----|--------|--------|--------|--------|--------|--------|--------|--------|
| 整體全貌 | 3.57 | .61 | 1      | .670** | .525** | .604** | .694** | .668** | .632** | .598** |
| 自然元素 | 3.30 | .51 | .670** | 1      | .727** | .733** | .708** | .682** | .718** | .716** |
| 時間元素 | 3.36 | .62 | .525** | .727** | 1      | .601** | .616** | .537** | .593** | .604** |
| 人造元素 | 3.11 | .63 | .604** | .733** | .601** | 1      | .781** | .576** | .668** | .678** |
| 特殊元素 | 3.44 | .59 | .694** | .708** | .616** | .781** | 1      | .734** | .693** | .723** |
| 變化性  | 3.64 | .56 | .668** | .682** | .537** | .576** | .734** | 1      | .726** | .789** |
| 一致性  | 3.39 | .56 | .632** | .718** | .593** | .668** | .693** | .726** | 1      | .823** |
| 生動性  | 3.38 | .59 | .598** | .716** | .604** | .678** | .723** | .789** | .823** | 1      |



表 4-56 幽靜自然林蔭景觀類型浪漫體驗景觀元素與景緻吸引力之關係表

|      | 平均數  | 標準差 | 整體全貌   | 自然元素   | 時間元素   | 人造元素   | 特殊元素   | 變化性    | 一致性    | 生動性    |
|------|------|-----|--------|--------|--------|--------|--------|--------|--------|--------|
| 整體全貌 | 3.80 | .74 | 1      | .608** | .442** | .265** | .387** | .475** | .475** | .423** |
| 自然元素 | 3.64 | .56 | .608** | 1      | .569** | .361** | .496** | .552** | .488** | .531** |
| 時間元素 | 3.83 | .67 | .442** | .569** | 1      | .287** | .404** | .442** | .365** | .400** |
| 人造元素 | 2.82 | .78 | .265** | .361** | .287** | 1      | .650** | .183** | .299** | .370** |
| 特殊元素 | 3.38 | .65 | .387** | .496** | .404** | .650** | 1      | .462** | .441** | .536** |
| 變化性  | 3.87 | .66 | .475** | .552** | .442** | .183** | .462** | 1      | .525** | .625** |
| 一致性  | 3.52 | .65 | .475** | .488** | .365** | .299** | .441** | .525** | 1      | .656** |
| 生動性  | 3.58 | .66 | .423** | .531** | .400** | .370** | .536** | .625** | .656** | 1      |

表 4-57 夢幻歐式聚落景觀類型浪漫體驗景觀元素與景緻吸引力之關係表

|      | 平均數  | 標準差 | 整體全貌   | 自然元素   | 時間元素   | 人造元素   | 特殊元素   | 變化性    | 一致性    | 生動性    |
|------|------|-----|--------|--------|--------|--------|--------|--------|--------|--------|
| 整體全貌 | 3.49 | .98 | 1      | .480** | .442** | .620** | .670** | .565** | .580** | .600** |
| 自然元素 | 2.75 | .93 | .480** | 1      | .756** | .487** | .506** | .461** | .499** | .557** |
| 時間元素 | 2.92 | .98 | .442** | .756** | 1      | .446** | .504** | .427** | .474** | .528** |
| 人造元素 | 3.53 | .77 | .620** | .487** | .446** | 1      | .785** | .655** | .630** | .676** |
| 特殊元素 | 3.57 | .81 | .670** | .506** | .504** | .785** | 1      | .709** | .647** | .685** |
| 變化性  | 3.63 | .83 | .565** | .461** | .427** | .655** | .709** | 1      | .634** | .721** |
| 一致性  | 3.39 | .79 | .580** | .499** | .474** | .630** | .647** | .634** | 1      | .774** |
| 生動性  | 3.33 | .83 | .600** | .557** | .528** | .676** | .685** | .721** | .774** | 1      |

表 4-58 壯闊海洋風情景觀類型浪漫體驗景觀元素與景緻吸引力之關係表

|      | 平均數  | 標準差  | 整體全貌   | 自然元素   | 時間元素   | 人造元素   | 特殊元素   | 變化性    | 一致性    | 生動性    |
|------|------|------|--------|--------|--------|--------|--------|--------|--------|--------|
| 整體全貌 | 3.43 | 0.92 | 1      | .673** | .454** | .501** | .607** | .604** | .566** | .533** |
| 自然元素 | 3.52 | 0.66 | .673** | 1      | .592** | .481** | .653** | .643** | .594** | .556** |
| 時間元素 | 3.33 | 0.84 | .454** | .592** | 1      | .486** | .539** | .501** | .473** | .454** |
| 人造元素 | 2.97 | 0.83 | .501** | .481** | .486** | 1      | .691** | .491** | .581** | .546** |
| 特殊元素 | 3.39 | 0.72 | .607** | .653** | .539** | .691** | 1      | .666** | .589** | .601** |
| 變化性  | 3.43 | 0.83 | .604** | .643** | .501** | .491** | .666** | 1      | .688** | .731** |
| 一致性  | 3.25 | 0.82 | .566** | .594** | .473** | .581** | .589** | .688** | 1      | .818** |
| 生動性  | 3.24 | 0.83 | .533** | .556** | .454** | .546** | .601** | .731** | .818** | 1      |

在浪漫體驗景觀元素與景緻吸引力之 Pearson 相關分析結果顯示，在浪漫遊憩區之浪漫景觀元素與景緻吸引力具中度正相關（相關係數為 0.534），因此可以推斷出人們要於景觀中體驗到浪漫必須先對於此景觀有一定的吸引力。由此，符合本研究假設 3 中，浪漫體驗景觀元素感受程度與景緻吸引力程度具有相關性。

表 4-59 浪漫體驗景觀元素與景緻吸引力之關係表

|        | 平均數  | 標準差  | 浪漫景觀元素 | 總吸引力遊憩區 |
|--------|------|------|--------|---------|
| 浪漫景觀元素 | 3.80 | 0.74 | 1      | .534**  |
| 吸引力遊憩區 | 3.66 | 0.56 | .534** | 1       |

## 第五章 結論與建議

### 第一節 結論

本研究主要有三個研究目的，首先，是參考部落格搜集國人對於旅遊中感受到浪漫體驗的調查，網羅各種不同的景觀資源到環境氛圍進行分析並統整，將調查所整理出的浪漫體驗景觀元素進行分類，最終得到浪漫景觀的特色景觀元素；第二個目的是進行浪漫遊憩區景觀分類，利用上面所得的浪漫體驗元素的組合，找出不同浪漫感受的遊憩區景觀樣貌，將調查所配合的圖片以歸類分析法進行景觀分類，在以集群分析所得景觀類型與歸類法進行比較，最後討論出浪漫遊憩區景觀類型名稱；第三個目的是探討浪漫體驗景觀元素與景緻吸引力的相互關係，主要從文獻回顧與階段一的浪漫體驗元素之整理，建立浪漫遊憩區組成元素與美質之問卷內容，以不同類型的浪漫遊憩區進行問卷調查分析，以了解人們對不同類型的浪漫遊憩區之感受為何。整個研究主要之結論可歸納為：浪漫體驗景觀元素的調查與分析、浪漫遊憩區類型與名稱、浪漫體驗景觀與旅遊者之感受程度、浪漫體驗景觀元素感受程度與美質程度之關係。

#### 一、浪漫體驗景觀元素的調查與分析

本研究利用"部落格"為搜尋種類，進行關鍵字"浪漫"之搜尋，取出50份部落格及10篇報導作為要分析之文章，將60篇浪漫遊憩區之相關文章，透過語句塞選與閱讀、資料的彙整與萃取等手法，共可萃取出國人對於透過此景觀感受到浪漫之文句共191句。經過萃取的文句，搭配元素與氛圍進行分類與篩選，相似的文句就給予刪除，最後歸類出共65個浪漫體驗氛圍文句。

在經過初步的分析此些文句中，萃取特定可能影響人們對於在此空間中的視覺感受中體會到浪漫的景觀元素，因將其關鍵字(key words)進行萃取，經過整理並參考曹正(2007)視覺景觀理論中所提視覺景觀資源分類，最後歸納成五類為第二階段研究之變項，分別為「全貌」、「自然元素」、「人造元素」、「時間元素」及「特色元素」為景觀元素中容易使人感受到浪漫的重要依據。

#### 二、浪漫遊憩區類型與名稱

本研究階段主要是探討台灣遊憩區中，以浪漫為主要探討感受並做分類。為了讓分類程序與結果更具實證效果，因此參考Q Sorting分類法進行浪漫遊憩區之類型探討。前段經過前測問卷的發放後，最後選出其較受受訪者感受浪漫的語句共20句，本論文將以這20句的浪漫遊憩區景觀作為樣本進行本次研究主要分析與探討之用。

經由35位受測者分類出之景觀類別製作20×20的景觀相似性矩陣集群分析，其

經過內容之討論後可將其照片收斂成 4 群，第一類感受上以夢想、童話、夢幻、平靜、漂泊、孤獨等影響，在實際景觀元素上則多為歐洲的鄉村、聚落、城堡、街道或地中海式風情的建築等等為主。第二類在感受上以旅程、清新、療育、回憶、自然等影響，在實際景觀元素上以兩側樹林的小徑或道路、四季的花卉景觀、清翠的林蔭等為主體。第三類在感受上以遼闊、清爽、休閒、遠離塵囂、身心平靜等影響，在實際景觀元素上則簡單的以遼闊的大海為主體，還有一些海岸、沙灘、船等搭配著。第四類在感受上以希望、歡樂、令人流連忘返、具有重要節日或是慶典等感覺，在實際景觀元素上則以黑夜搭配燈火為其主要構成之主體，無論在都會夜景或是野外煙火都能充分引發人們感受到浪漫。

最後探討出不同景觀類型之分群結構，對照片的分類命名與描述，運用字詞交集彙整數量逐漸遞減方式，將由受測者所標示獲得的景觀命名來解釋由相似性分析所獲得之結果。可分成四類分別是夢幻歐式聚落景觀、幽靜自然林蔭景觀、壯闊海洋風情景觀與璀璨夜黑燈火景觀等四類景觀類型。

### 三、浪漫體驗景觀與旅遊者之感受程度

從 3 種不同浪漫遊憩區類型與 5 個浪漫體驗元素問項之 t 檢定與單因子變異數分析結果發現，社經背景屬性不同的受測者在浪漫體驗元素感受程度上具差異性上，即研究假設 H1。除了就讀科系有顯著差異與同行者有部分顯著差異，其餘則較不顯著（性別、出生地、到遊次數）。

其結果顯示就讀科系中就讀遊憩相關科系較設計學院與理工學院的學生容易感受到浪漫，這部份可以推斷其就讀遊憩類型科系的學生對於環境給與受測者的感覺是比較感性的、比較容易融入環境中並得到浪漫的感覺，相對對於理工學院的學生所接受的教育是屬於比較理性、科學性的，對於感性與浪漫較難感受是可以理解的。而在同行者部分，則是以情人和自己旅遊此遊憩區感受到浪漫程度高於家人、朋友，這部份就原本在前言已提出有學者表示“浪漫，它總是被定義在情人之間才會發生的事”，因此在同型者部分可以合理解釋同行者為情人則較其他同行者容易感受到浪漫。

### 四、浪漫體驗景觀元素感受程度與景緻吸引力程度之關係

在浪漫體驗景觀元素感受程度與景緻吸引力程度之關係探討中，以皮爾森積差相關係數驗證假設 H3，其驗證結果為整體浪漫遊憩區之浪漫體驗景觀元素感受程度與景緻吸引力呈現中度相關，可以推斷出人們要於景觀中體驗到浪漫必須先對於此景觀有一定的吸引力。在三種類型浪漫遊憩區部分，除幽靜自然林蔭景觀類型遊憩區（奧萬大國家森林遊樂區）為低度至中度相關之外，其他夢幻歐式聚落景觀（義大歡樂世界）與壯闊海洋風情景觀類型遊憩區（墾丁國家公園）則呈現中度至高度相關。

## 第二節 討論

### 一、浪漫遊憩區類型的探討

浪漫遊憩區類型之探討，因為將浪漫遊憩區之景觀進行分類除了可以突顯其景觀元素與進入此空間之感受，因此，本研究遊憩區浪漫景觀分類，先以部落格萃取相關文句，對應景觀特色進行照片取得，接著進行多位受測者在景觀分類上概念上的探討，由此推斷出幾項特色說明。

#### (一) 心情氛圍

國人對於視覺景觀能產生其浪漫感受都有其共通點，在心情上都是以輕鬆、優閒並遠離原本生活空間之景觀較容易產生。此部分與 Kaplan 提出的「注意力恢復理論」(Attention Restoration Theory, ART) 有其相似之處，Kaplan 指出自然的體驗是具有重要的心理效益，可使人由活動中體驗到深沉的寧適感，使心理的疲勞恢復，其中一項特徵為遠離日常生活 (being away)，指多數在都市生活的人而言，即是一處離開日常生活環境能夠提供長期休養的空間，就容易到達的自然環境變成為使人注意力恢復，並亦能使人處於深思的狀態 (Kaplan et al., 1989；翁珮怡，2002)。正如同壯闊海洋風情景觀，此類型的景觀通常並非每天於煩忙都市生活的人們所輕易看到，也可回憶起優閒的海邊時光等記憶，因此較容易間接產生浪漫感受。

#### (二) 實質環境

在實質環境上，則如文獻中所提到，國人對於浪漫之概念是經由西方國家觀念的導入而了解，並定義所謂的浪漫景觀是由相關多媒體 (如:電影、電視、音樂) 中之場景而產生聯想。在文獻中有提到，自從浪漫一詞其誕生到今天，在世界各地經過多少人直接或間接地家以下定義，可是這個詞語卻越來越模糊，人們似乎還是喜歡運用這個字眼在日常生活中，有許多人在談浪漫時代、浪漫文學、浪漫作家、浪漫主義，而此些相關文學作品，皆來至於西方社會 (蔡守湘，1999)。因此可以瞭解國人對於歐洲等具歷史的建築景觀或是男女主角在海邊或星火下的愛恨情仇之場景，都能較容易聯想產生浪漫感受。

#### (三) 嚮往目標

在探討受測者將浪漫遊憩區進行分類並命名時，發現受測者對於相關景觀之描述大多有寫到相關景觀帶受測者一種希望，此感受是一種希望能至身於此或努力達到其目標並流連至此。就與浪漫主義則追求將自身的情感、信念、希望和恐懼，以各種形式表現。此方面可以從浪漫主義畫家不強調素描和嚴謹的外形而是強調激越的情感和極端個性化的表現。如德拉克洛瓦 [Ferdinand Victor Eugene Delacroix, 1798 ~ 1863] 的《自由領導人民》 [Liberty Leading the

People] (如圖 5-1)，此畫傳達著以充沛的激情與希望，把想像與現實融為一體，象徵的形象和具體的人物一起在炮火紛飛的巴黎街頭衝向前方，體現出革命不可阻擋的氣勢。這幅畫有著鮮艷的色彩、強烈的明暗對比，和生動細膩的表現力，畫面傳達出的訊息發人深省，使觀眾彷彿身歷其境，概念上，傳達著浪漫、幸福與希望應該努力去追求不謀而合。



圖 5-1 《自由領導人民》〔Liberty Leading the People〕

## 二、浪漫感受元素與景觀本質探討

浪漫感受元素即是本研究利用網路部落格的搜尋，萃取相關國人在旅行中感受到浪漫時所透露出在視覺上所觀看到的景觀元素，並利用景觀分類原則進行分類並探討。景觀分類大多是在進行景觀評估時的第一階段工作，如本研究參考曹正（2007）所提出的視覺景觀資源的分類白晝景觀、氣象景觀和夜間景觀，白晝景觀又包含海洋/水域景觀、海岸/水岸景觀與內陸景觀，內陸景觀再更細分成自然景觀、人文景觀和混合景觀，或是 Litton 於 1968 年的景觀評估方法中所提的全景景觀、特徵景觀、封閉景觀、焦點景觀、林下景觀、細部景觀、瞬間景觀等七種景觀類型。再以景觀偏好或景觀美質進行評估。而景觀分類工作多依附於某種延伸性的目的，如偏好或美質或景觀意象（如：浪漫）的探討才應運而生。因此本研究以浪漫感受元素先進行相關歸類法進行景觀分類，再與景緻吸引力進行相關性研究，以確立景觀之真正的特性，即是景觀美質。

因此，在浪漫體驗景觀元素感受程度與景緻吸引力程度之關係探討中，以皮爾森積差相關係數驗證假設 H3，其驗證結果為整體浪漫遊憩區之浪漫體驗景觀元素感受程度與景緻吸引力呈現高至中度相關，可表示一區景觀要先讓人們感受到美感間接產生其浪漫體驗。經過此比較之結果可以瞭解以景觀本質來進行相關景觀分類，再以學者知景觀評估去做檢視，或許可以得到更細微的景觀特色。

### 第三節 後續應用與研究建議

#### 一、浪漫感受元素之運用

以部落格大量搜尋國人對於在旅行中感受到浪漫的文字上描述、照片的拍攝等資料的記錄，內容包含自然元素：水域所形成的線條、水體質感樣貌、水體所反射的色澤、植物所圍塑的空間、植栽排列出的線條、植物所呈現的質感、地形所呈現的線條與形狀、自然的地貌色澤、自然的地貌質感；時間元素：因季節或時間所產生的變化、因氣候因素所產生的型態、出現短暫且不確定因子；人造元素：建築所形成之形狀與線條、建築呈現之色彩、建築讓畫面產生之質感、巨大的人工建築物之樣貌、人工的地表質感、人工的地貌色彩、人工的地貌所形成的線條；特色元素：景相觀看之角度、人文活動、當地較具特色的結構或建築、比較令人容易引人注目的地方或是物體、細微精緻的地方或角落。各種內容和記錄可為後續的研究或是實質設計規劃之參考。

#### 二、浪漫遊憩區類型之運用

本研究將參考歸類出來的容易使人體驗到浪漫的遊憩區種類，分別是夢幻歐式聚落景觀、幽靜自然林蔭景觀、壯闊海洋風情景觀與璀璨夜黑燈火景觀等四類景觀類型，並提出各種類型之特色與組成內容。因此在後續相關台灣遊憩區以浪漫為主要訴求之規劃設計工作，可以依此進行各種景觀特色定位，並依此發展其後續。

#### 三、利用不同的資料搜集方式探討浪漫體驗元素

本研究以部落格資料作為浪漫體驗元素與浪漫遊憩區類型之研究樣本，而後如果有研究可以針對不同類型的研究資料樣本來了解浪漫體驗元素，可以更強化國人對於浪漫體驗元素的定義，使得浪漫遊憩區與浪漫體驗景觀能成為遊憩市場的工具。

#### 四、加入不同之變數來探討浪漫體驗元素

本研究主要以受測者社經背景屬性及景緻吸引力程度來探討浪漫體驗元素之浪漫感受程度，建議後續研究可以再加入不同的變數(如涉入程度、忠誠度)，或是樣本的調查可以改由研究基地現地進行調查，來更精準的了解浪漫體驗元素與浪漫遊憩區帶給國人浪漫感受程度之差異。

## 參考文獻

### 一、中文文獻

1. 王怡又，(2000)，祖父母照顧的幼兒如何表達情緒。靜宜大學青少年兒童福利學系研究所碩士論文。
2. 王俊堯，(2009)，知識部落格使用者信任傾向與對部落客意見領袖特質之研究—以國內圖資部落格為例。國立臺灣師範大學圖書資訊學研究所碩士論文。
3. 王淳美，(1994)，魏晉之政治思想，南臺工商專校學報，20 民 83.11 頁 161-167。
4. 王維靖，(2008)，重新檢視一般旅遊決策模式-以襲產觀光遊客為例，逢甲大學土地管理學系碩士論文。
5. 石依純，(2012)，威爾第歌曲《六首浪漫曲》之研究，國立臺中教育大學音樂學系碩士論文。
6. 朱怡潔，(2009)，論文藝作品中「人、機械與大自然」之三角關係——從浪漫主義對工業化的回應談起。東吳大學德國文化學系碩士論文。
7. 朱敬先，(1994)，健康心理學。台北市：五南圖書公司。
8. 江增慶，(2009)，中國文學史，五南圖書出版公司。150-158。
9. 吳盈瑩，(2000)，情緒教育融入國小國語科之教育研究-以國小四年級為例。國立東華大學教育研究所碩士論文。
10. 吳運全，(2002)，環境態度與遊憩體驗關係之研究-以綠島生態旅遊為例，國立體育學院體育研究所碩士論文。
11. 呂建政，(1994)，休閒教育的發展。台灣教育，523，18-20。
12. 李仲廣、盧昌崇，(2004)，基礎休閒學。北京：社會科學文獻出版社。
13. 李素馨，(1983)，視覺景觀資源評估之研究—以台北縣坪林鄉為例，國立台灣大學園藝學系碩士論文。
14. 李素馨、侯錦雄，(2004)，台休閒農業之體驗付費與觀光商品化現象，觀光研究學報。
15. 李逢時，(1985)，場所的體驗探討實質建造的意義與秩序，東海大學建築所碩士論文。
16. 李晶，(2000)，學校所提供的休閒活動在社區中扮演的角色。國民體育季刊，29 卷 4 期，83-87。
17. 周立軒，(2005)。網誌的使用者與使用行為之研究。元智大學資訊傳播學系碩士班網路傳播組碩士論文。
18. 林明德，(1992)，休閒趨勢的反思。學生輔導通訊，21，34-37。
19. 林東泰，(1992)，休閒教育與其宣導策略之研究。台北市：師大書苑。
20. 林姿宏，(2011)，海岸景觀美質評價模式之研究，國立交通大學土木工程所碩士論文。
21. 林若慧、張德儀、陳堯鄧，(2003)，以遊客觀點探索休閒農場之情緒體驗，戶



- 外遊憩研究 26(2)：1-29。
22. 侯景雄，(1997)，遊憩區規劃，地景企業股份有限公司。
  23. 侯錦雄，(1990)，遊憩區遊憩動機與遊憩認知間關係之研究，博士論文，台灣大學園藝研究所。
  24. 段兆麟，(2006)，休閒農業－體驗的觀點。台北：偉華書局有限公司。
  25. 凌瑋，(2011)，真實與虛幻交錯的年代-論浪漫主義分裂觀點下的舒曼。高雄師範大學音樂學系碩士論文。
  26. 殷登國，(1986)，古典的浪漫，民生報社印行。
  27. 張火木，(1995)，青少年休閒活動指導手冊。台北市：實踐學院。
  28. 張景喻、黃淑君，(2011)，觀光發展對冬山河中下游視覺景觀之影響，世新大學觀光學系碩士論文。
  29. 曹正，(2007)，視覺景觀理論，太倉規劃顧問。
  30. 翊鈞，(2001)，浪漫，商周文化事業股份有限公司。
  31. 許義雄，(1970)。休閒的意義內容及其方法。體育學報，2，27-40。
  32. 郭瑞坤，(1994)，遊憩體驗與相關環境屬性之動態評估方法，戶外遊憩研究，7(2)，37-56。
  33. 陳水源，(1989)，遊客遊憩需求與遊憩體驗之研究，戶外遊憩研究，1(3)：19。
  34. 陳佩君、歐聖榮、呂文博，(2012)，以景觀評估中之經驗學派方法探討部落客對日月潭之景觀體驗，第十屆造園景觀學術研討會論文集。
  35. 陳宛昀，(2011)，《咆嘯山莊》中的雌雄同體：艾蜜莉·勃朗特的浪漫美學之性別研究。靜宜大學英國語文學系碩士論文。
  36. 陳美芬、邱瑞源，(2009)，遊客休閒體驗與旅遊意象之研究，鄉村旅遊研究；3卷1期(2009/06/01)，P33-52。
  37. 陳淑敏，(2008)，舒曼三首浪漫曲作品九十四之演奏與探討，輔仁大學音樂研究所碩士論文。
  38. 黃立賢，(1999)。中小學教師實施休閒教育實務篇－觀念與策略之探討。學生輔導通訊，60，80-89。
  39. 黃宗成、吳忠宏、高崇倫，(2000)，休閒農場遊客遊憩體驗之研究。戶外遊憩研究 13(4):1-25。
  40. 黃海云，(1999)，從浪漫到新浪漫，沈維發行。
  41. 楊建夫，(2007)，休閒遊憩概論，華都文化事業股份有限公司。
  42. 萬壹遵，(2010)，克萊斯特與浪漫主義的模稜兩可關係—論其小說中之超自然現象。東吳大學德國文化學系碩士論文。
  43. 劉沛瑜，(2007)，客家襲產旅遊度假區之懷舊意象-以北埔為例，逢甲大學土地管理學系碩士論文。
  44. 劉純禎，(2009)，卡斯帕·大衛·弗里德里希 (CasparDavidFriedrich) 風景畫中的「支石墓」與浪漫主義。國立成功大學藝術研究所碩士論文。
  45. 劉潤芳、羅宜家，(2009)，德國浪漫派與中國原生浪漫主義：德國浪漫詩歌的

美學探索。中國社會科學出版社。

46. 劉澄緹，(2009)，葛拉納多斯浪漫情景詮釋報告，國立臺灣師範大學音樂學系在職進修碩士論文。
47. 歐聖榮，(2007)，休閒遊憩-理論與實務，前程文化事業有限公司。
48. 蔡守湘，(1999)，中國浪漫主義文學史，武漢出版社。
49. 蔡奇翰、陳天佑，(2006)，開放空間對都市視覺景觀影響之研究—以台北市信義區為例，中華大學建築與都市計畫學系碩士論文。
50. 蔡淑美，(2009)，台灣鄉村景觀類型與意象之研究，國立中興大學園藝學系博士論文。
51. 蔡源煌，(2009)，從浪漫主義到後現代主義：文學術語新詮，書林出版有限公司。p001-005。
52. 謝珮柔，(2008)，戶外休閒空間浪漫氣氛營造手法實驗設計-以富貴角海岸公園為例。輔仁大學景觀設計學系碩士論文。
53. 謝燕芬、李英弘，(2009)，都市中聽覺與視覺對景觀偏好與情緒體驗之影響，逢甲大學景觀與遊憩學程碩士論文。
54. 簡晏，(2009)，浪漫主義之獅—德拉克洛瓦作品之歷史背景探討。中興大學歷史學系所碩士論文。
55. 藍復成，(2004)，淡水休閒空間資源的整合與規劃，元智大學藝術管理所碩士論文。
56. 嚴祖弘，(2001)，休閒活動對在學青少年行為之影響及輔導策略之研究。台北市：行政院青年輔導委員會。
57. 顧蕙倩，(2008)，台灣現代詩的浪漫特質，佛光大學文學系博士論文。

## 二、英文文獻

1. Allport, G. W.(1935). Attitudes. In C. M. Murchison (Ed.), Handbook of social psychology (pp. 798-844). Worcester, MA: Clark University.
2. Allport, G. W.(1962). The historical background of modern social psychology. In G. Lindzey (Ed.), Handbook of social psychology (1st ed.)(Vol.1,pp.3-56). Reading, MA: Addison-Wesley.
3. Driver, B. L., & Toucher, R. C.(1970). Toward a behavioral interpretation of recreation of planning. *Element of Outdoor Recreation Planning*, 9-31.
4. Fry, G., Tveit, M.S., Ode, A & Velarde, M.D. (2009). The ecology of visual landscape: Exploring the conceptual common ground of visual and ecological landscape indicators. *Ecological Indicators*, 9, 933-947.
5. Ghani, J. A. & Deshpande S. P. (1994). Task characteristics and the experience of optimal flow in human-computer interaction. *The journal of psychology*, 128(4), 381-391
6. Holbrook,M.B. & Hirschman E. C. (1982). The experiential aspects of consumption: consumer fantasies, feelings and fun. *Journal of consumer research*, 9(2), 132-140..
7. Hull, R. B., IV, Steward, W. P., & Yi, Y. K.(1992). Experience patterns: capturing the dynamic nature of a recreation experience. *Journal of Leisure Research*, 24(3), 240-252.
8. Hull, R. B., Michael, S. E., Walker, G. J., & Roggenbuck, J. W.(1996). Ebb and flow of brief leisure experience. *Leisure Sciences*, 18(4), 299-314.
9. Ittelson, W. H.(1978). Environmental perception and urban experience. *Environment and Behavior*, 10(2), 193-213.
10. Lawler, E. E.(1975). *Motivation in Work Organizations*. Books/Cole Publishing company.
11. Litton, R. Burton Jr.( 1972). "Aesthetic Dimension of the Landscape" in Krutilla, John V. ed. *Natural Environments—Studies in Theoretical and Applied Analysis*. Baltimore, M.D. : the John Hopkins University Press.
12. Litton, R. Burton Jr.(1985). *Aesthetic Quality on the Lower American River*.
13. Lothian, A (1999). Landscape and the philosophy of aesthetics: is landscape quality inherent in the landscape or the eye of the beholder? *Landscape and urban planning*, 44, 177-198.
14. Tveit, M., Ode A & Fry, G., (2006). Key concepts in a framework for analysing visual landscape character. *Landscape Research*, 31(3), 229-256.
15. Virden R.J. and Knopf R.C.,(1989). Activities, Experiences and Environmental settings: A Case Study of Recreation Opportunity Spectrum Relationships, *Leisure Science*, 11(2), 159-176.

16. Zube, E.H., Sell, J.L. & Taylor, J.G. (1982). Landscape perception: research, application and theory. *Landscape Planning*, 9, 1-33.

## 附件

### 附件一 部落格樣本列表

#### 部落格樣本

| 編號 | 部落格名稱                          | 網址  |
|----|--------------------------------|---|
| 1  | 浪漫的玫瑰湖                         | <a href="http://tw.myblog.yahoo.com/5380-6380/article?mid=4589">http://tw.myblog.yahoo.com/5380-6380/article?mid=4589</a>   |
| 2  | 台北好浪漫                          | <a href="http://www.wretch.cc/blog/vupvup2003/6280967">http://www.wretch.cc/blog/vupvup2003/6280967</a>   |
| 3  | 浪漫水都。威尼斯 Venezia。              | <a href="http://www.wretch.cc/blog/bell10820/16293757">http://www.wretch.cc/blog/bell10820/16293757</a>   |
| 4  | 【阿里山茶之道 02】浪漫南歐風-星空民宿          | <a href="http://www.wretch.cc/blog/150740/20750336">http://www.wretch.cc/blog/150740/20750336</a>   |
| 5  | 〔櫻花林。台中新社〕情人節浪漫約會首選            | <a href="http://www.wretch.cc/blog/a80240a/25677991">http://www.wretch.cc/blog/a80240a/25677991</a>   |
| 6  | 超浪漫的賞櫻景點~拉拉山櫻木花道               | <a href="http://www.wretch.cc/blog/coylwn94/28520254">http://www.wretch.cc/blog/coylwn94/28520254</a>   |
| 7  | 冬季戀歌【南怡島】，浪漫滿分！~2013 冬，首爾自助遊 5 | <a href="http://tw.myblog.yahoo.com/anniesun-123/article?mid=2550">http://tw.myblog.yahoo.com/anniesun-123/article?mid=2550</a>   |
| 8  | (流放。平溪) 2012 菁桐天燈節，原來天燈這麼美     | <a href="http://blog.roodo.com/babynbaby/archives/20996030.html">http://blog.roodo.com/babynbaby/archives/20996030.html</a>   |
| 9  | 【宜蘭員山】田園間遇見浪漫建築 希格瑪花園城堡        | <a href="http://www.wretch.cc/blog/abby5472/34900233">http://www.wretch.cc/blog/abby5472/34900233</a>   |
| 10 | 德國遊(二) 浪漫城堡                    | <a href="http://anyichen.pixnet.net/blog/post/28275959-%E5%BE%B7%E5%9C%8B%E9%81%8A%EF%BC%88%E4%BA%8C%EF%BC%89%E6%B5%AA%E6%BC%AB%E5%9F%8E%E5%A0%A1">http://anyichen.pixnet.net/blog/post/28275959-%E5%BE%B7%E5%9C%8B%E9%81%8A%EF%BC%88%E4%BA%8C%EF%BC%89%E6%B5%AA%E6%BC%AB%E5%9F%8E%E5%A0%A1</a>   |
| 11 | 梅花湖畔民宿·湖畔莊園浪漫遊                 | <a href="http://www.wretch.cc/blog/yoke0918/9103558">http://www.wretch.cc/blog/yoke0918/9103558</a>   |
| 12 | 「三義旅行」一起漫步雲端吧~ 森林裡的浪漫系城堡       | <a href="http://www.wretch.cc/blog/boy701126/17067943">http://www.wretch.cc/blog/boy701126/17067943</a>   |
| 13 | 清邁。浪漫水燈節                       | <a href="http://sallysoup.pixnet.net/blog/post/31347081-%5B%E6%97%85%E8%A1%8C%E5%9C%B0%E5%9C%96%5D-%E6%B8%85%E9%82%81%EF%BC%8E%E6%B5%AA%E6%BC%AB%E6%B0%B4%E7%87%88%E7%AF%80">http://sallysoup.pixnet.net/blog/post/31347081-%5B%E6%97%85%E8%A1%8C%E5%9C%B0%E5%9C%96%5D-%E6%B8%85%E9%82%81%EF%BC%8E%E6%B5%AA%E6%BC%AB%E6%B0%B4%E7%87%88%E7%AF%80</a> |
| 14 | 墾丁● 浪漫在國境之南——布列塔尼歐風民宿          | <a href="http://www.wretch.cc/blog/yayap/12350220">http://www.wretch.cc/blog/yayap/12350220</a>   |

|    |  |   |
|----|--|---|
| 15 | 【民宿-宜蘭壯圍】浪漫地中海<br>民宿·幸福藍星                    | http://www.wretch.cc/blog/darrenje0322/11014<br>051 |
| 16 | 【曼谷】超浪漫 sirocco 的 sky<br>bar                 | http://www.wretch.cc/blog/lilyhuang/24294140        |
| 17 | 【台北】浪漫地中海風情 石<br>門婚紗廣場                       | http://www.wretch.cc/blog/nana0032458/708191<br>3   |
| 18 | 舊金山(16)浪漫的歐風海港小<br>鎮--索沙利度(Sausalito)        | http://lyc0213.pixnet.net/blog/post/1018386         |
| 19 | (仁山植物園。宜蘭冬山) 山<br>中竟有各式浪漫庭園!                 | http://www.wretch.cc/blog/a80240a/25688591          |
| 20 | (海上螢火蟲。日本千葉) 橫<br>濱跨海大橋 觀海賞夜超浪<br>漫!         | http://www.wretch.cc/blog/a80240a/26496216          |
| 21 | 【南投】九族最浪漫的紫戀薰<br>衣草季+日月潭纜車                   | http://www.wretch.cc/blog/charlenein/2193902<br>9   |
| 22 | 【J愛玩。台中】無名好地方<br>019: 浪漫傳說 心之芳庭              | http://www.wretch.cc/blog/yellowjia/11967445        |
| 23 | 【J愛玩。屏東旅遊】墾丁 每<br>年一定要來凱薩耍浪漫                 | http://www.wretch.cc/blog/yellowjia/12024152        |
| 24 | 【J愛玩。屏東縣】墾丁。凱<br>薩飯店篇                        | http://www.wretch.cc/blog/yellowjia/9940549         |
| 25 | 【法國小旅行】浪漫之都<br>paris 凱旋門+夜遊塞納河               | http://www.wretch.cc/blog/gogokahn/9451223          |
| 26 | 【泰國 - 曼谷】Agalico 純白<br>別墅歐式浪漫下午茶             | http://www.wretch.cc/blog/charlenein/2191214<br>9   |
| 27 | 【娜娜@大溪 10】再訪浪漫餐<br>廳-大溪湖畔                    | http://www.wretch.cc/blog/150740/20560213           |
| 28 | 2010 年浪漫聖誕@東京五天四<br>夜自由行*聖誕夜在東京迪士<br>尼(上)(下) | http://www.wretch.cc/blog/anikomayday/255776<br>39  |
| 29 | 波羅地海三小國 // 浪漫小城在<br>塔林 Tallinn               | http://www.wretch.cc/blog/mfloveeuropa/21216<br>953 |
| 30 | 【南投猴探井】美麗夜景與浪<br>漫氛圍的星月天空                    | http://www.wretch.cc/blog/happyni/11577662          |
| 31 | 彷彿置身地中海浪漫石屋風情<br>〔馬祖北竿。芹壁聚落〕                 | http://www.wretch.cc/blog/a80240a/25800527          |
| 32 | ▲住宿▲捷克 Cesky Krumlov                         | http://www.wretch.cc/blog/mfloveeuropa/21424        |

|    |                        |   |
|----|------------------------|---|
|    | 〃 浪漫民宿在河畔              | 924   |
| 33 | 淡水浪漫滿分~漁人碼頭            | <a href="http://www.wretch.cc/blog/tn911868/22088668">http://www.wretch.cc/blog/tn911868/22088668</a>   |
| 34 | 【遊記-台中】浪漫粉紅色情人橋&綠色清新橋  | <a href="http://www.wretch.cc/blog/darrenje0322/11005839">http://www.wretch.cc/blog/darrenje0322/11005839</a>                                 |
| 35 | 微醺浪漫義大利：一個人的蜜月旅行       | <a href="http://www.books.com.tw/exep/prod/booksfile.php?item=0010538071">http://www.books.com.tw/exep/prod/booksfile.php?item=0010538071</a> |
| 36 | 出巡。龍潭-小粗坑古道~浪漫五月雪      | <a href="http://www.wretch.cc/blog/dorzainua/9581960">http://www.wretch.cc/blog/dorzainua/9581960</a>   |
| 37 | 浪漫的求婚趴踢                | <a href="http://www.wretch.cc/blog/apia0721/25556976">http://www.wretch.cc/blog/apia0721/25556976</a>   |
| 38 | 浪漫阿勃勒                  | <a href="http://blog.xuite.net/ringchang/blog/17610741">http://blog.xuite.net/ringchang/blog/17610741</a>                                     |
| 39 | 浪漫與奢侈享受--驚巢村 EZE       | <a href="http://tw.myblog.yahoo.com/sky-mimi/article?mid=1763">http://tw.myblog.yahoo.com/sky-mimi/article?mid=1763</a>                       |
| 40 | 浪漫藍花楸                  | <a href="http://www.wretch.cc/blog/fangV/9928167">http://www.wretch.cc/blog/fangV/9928167</a>   |
| 41 | 浪漫的夜晚                  | <a href="http://www.wretch.cc/blog/amy0313/32936967">http://www.wretch.cc/blog/amy0313/32936967</a>   |
| 42 | 浪漫仲夏夜                  | <a href="http://www.wretch.cc/blog/fumeiamy/9251996">http://www.wretch.cc/blog/fumeiamy/9251996</a>   |
| 43 | 水上教堂~偶像劇熱門浪漫景點         | <a href="http://www.wretch.cc/blog/viviyu/6561235">http://www.wretch.cc/blog/viviyu/6561235</a>   |
| 44 | 【遊記-台中】敗犬女王浪漫場景---圓滿教堂 | <a href="http://www.wretch.cc/blog/darrenje0322/10983915">http://www.wretch.cc/blog/darrenje0322/10983915</a>                                 |
| 45 | 日月潭浪漫行（浪漫滿屋民宿篇）        | <a href="http://www.wretch.cc/blog/ounf111/533950">http://www.wretch.cc/blog/ounf111/533950</a>   |
| 46 | 【心之芳庭】來浪漫一下吧^^         | <a href="http://tw.ipeen.lifestyle.yahoo.net/comment/364514">http://tw.ipeen.lifestyle.yahoo.net/comment/364514</a>                           |
| 47 | 台中，浪漫系的柳原教堂            | <a href="http://www.wretch.cc/blog/oldwu/5665655">http://www.wretch.cc/blog/oldwu/5665655</a>   |
| 48 | 【義大利】Day7 浪漫水都 威尼斯。散策  | <a href="http://www.wretch.cc/blog/annybear/27883258">http://www.wretch.cc/blog/annybear/27883258</a>   |
| 49 | 【義大利】Day2 浪漫的蜜月小島~卡布里島 | <a href="http://www.wretch.cc/blog/oldwu/230599">http://www.wretch.cc/blog/oldwu/230599</a>   |
| 50 | 【賞花之旅】紫色浪漫，富士山河口       | <a href="http://tw.myblog.yahoo.com/p72221/article?mid=8032">http://tw.myblog.yahoo.com/p72221/article?mid=8032</a>                           |

## 新聞樣本

| 編號 | 部落格名稱                    | 出處                              |
|----|--------------------------|---------------------------------|
| 1  | 體驗浪漫的水上煙火 埔里鯉魚潭周周都有假日水舞秀 | 2012/6/6<br>TraNews 記者 范綱武／全球報導 |
| 2  | 德國浪漫之路 4月啟動巴士之旅          | 2013/4/8<br>欣傳媒 記者方雯玲／台北報導      |
| 3  | 澎湖七美首部微電影 行銷愛情島見證浪漫時刻    | 2013/4/1<br>欣傳媒 記者方雯玲／台北報導      |
| 4  | 古坑桐花盛開 體驗四月雪的浪漫請趁早       | 2013/4/7<br>大紀元 記者廖素貞／台灣雲林報導    |
| 5  | 海賊搭乘航海王列車賞薰衣草花園          | 2013/4/1<br>yahoo! 奇摩新聞訊息快遞     |
| 6  | 水岸光廊吸晴》中壢新街溪畔入夜浪漫        | 2013/4/7<br>自由時報 記者李容萍／中壢報導     |
| 7  | 螢光璀璨碧潭禮讚 和美山賞螢活動開始       | 2013/4/8<br>太陽網 記者蔡振宇           |
| 8  | 澎湖花火節 18日登場              | 2013/4/4<br>聯合報 記者羅建怡／台北報導      |
| 9  | 九份咖啡小館 品味歐式浪漫風情          | 2013/4/3<br>愛爾達美食團隊 愛爾達電視       |
| 10 | 天堂也只能如此！盤點全球風景最美的酒店      | 2013/3/22<br>今日新聞網大陸新聞中心／綜合報導   |



## 附件二 浪漫景觀類型調查問卷

### 浪漫景觀分類調查

親愛的女士、先生：

您好！感謝您同意填寫這份問卷。本問卷的目的在於探討浪漫景觀類型。填寫這份問卷，您的答案無關對或錯，也沒有好與壞之分，所以希望您盡可能地仔細得回答每一個問題，讓答案所產生的數據更能清楚了解國人的想法。填寫這份問卷大概花您 15 分鐘的時間，您所填寫的資料僅作統計用途，個人資料絕對保密。再三向您致上十二萬分的謝意，感謝您仔細回答所有問題！

東海大學景觀學系研究所 蔡淑美教授 洪品宣學生

#### 一、操作步驟：

步驟一：本研究採用 Q-Sorting 的方法，將浪漫景觀照片進行分類，請先瀏覽過這 20 張照片，將您認為『相似的』的照片放在一起，要分成多少類，每類中有幾張照片都由您決定。

步驟二：完成歸類後，檢查看看是否有需要移動的照片，將同一類照片依您自己的偏好由上到下填入下表，並寫下每類照片的數量。

步驟三：針對每一組照片進行命名，並請詳述如此分類的理由，即這個類型的特色與為何這些照片看起來相類似。

步驟四：挑選一張最具該組特色的照片，將號碼填入表格中。

| 類組     | 第一類 | 第二類 | 第三類 | 第四類 | 第五類 |
|--------|-----|-----|-----|-----|-----|
|        |     |     |     |     |     |
| 照片數量   |     |     |     |     |     |
| 類型命名   |     |     |     |     |     |
| 類型特色描述 |     |     |     |     |     |
| 代表照片   |     |     |     |     |     |

#### 二、基本資料：

1. 性別：男 女
2. 出生地：
3. 職業：

### 附件三 各篇部落格擷取列表

1. 塞內加爾，令人沈醉浪漫的玫瑰湖位於塞內加爾的粉紅色橢圓形湖泊，名稱叫做「玫瑰湖(Lake Retba)」【部落格 1】
2. 最佳觀賞時間在每天傍晚夕陽西下時分，因為在陽光的照射下，整個湖水泛著粉紅色如綢緞般的光澤，有種無法言喻的浪漫美！【部落格 1】
3. 浪漫粉紅無獨有偶，在澳洲也有粉紅湖！位於澳洲西部有個 Port Gregory 的小鎮，其中長達 14 公里的粉紅湖(Hutt Lagoon) 是最知名的景點，這裡的天空是藍色的，而湖水卻是粉紅色的，有種「天在下、海在上」的瞬間錯覺，令人目瞪口呆。【部落格 1】
4. 浪漫當然不是指過程很浪漫  
是兩天的濛濛細雨加偶爾大大雨，加上整個霧就在眼前飄來飄去  
不浪漫也浪漫了【部落格 2】
5. 浪漫台北行出發去囉！這次是我沒去過的地方，又好久沒搭火車，幸好沒坐錯車。一天下來連逛好多老街。【部落格 2】
6. 浪漫水都。威尼斯 Venezia。【部落格 3】
7. 迷人的海上風光，夢幻威尼斯我終於來了～！  
回飯店前經過聖馬可廣場、美麗的聖馬可廣場有 2 家百年咖啡館，一到夜晚這兩家露天咖啡座還會拼場。廣場上的現場古典樂團演奏已經開始了…來這喝咖啡聽演奏真的是超級浪漫，難怪拿破崙稱讚它是『歐洲最優雅的客廳』【部落格 3】
8. 從房間的窗戶露臺就可以看到小運河和貢多拉…在此就能欣賞威尼斯浪漫的景致【部落格 3】
9. 飯店大廳走歐式風格、加上金碧輝煌的歐式傢俱就像是私人皇宮，每一個角度都是極盡氣派豪華。【部落格 3】
10. 船身統一塗成黑色、船內造型有的走華麗風、有的走復古風、還有走中國風的但紅色浪漫愛心座椅是他們共通的特色~~~~【部落格 3】
11. 再度搭乘小遊艇離開浪漫的水都「威尼斯」~~~~【部落格 3】
12. 浪漫的阿里山上，悠閒的「四季星空」，看盡多少都市繁華，恰似過眼雲煙。此刻只想放空，像山間的迷霧，悠遊穿梭，不想知道，下一刻在哪個天空。【部落格 4】
13. 在茶園包圍下，追尋統一風格的裝潢設計，外觀加上茶葉的特色，有著米黃色的外牆、紅磚屋瓦、木條紋牆面，散發出濃烈的南歐建築風格，前後棟的設計層次分明，尤其在湛藍晴空、茶山圍繞下，更顯出民宿主人搭建這座浪漫民宿的巧思！【部落格 4】
14. 櫻花林。台中新社。情人節浪漫約會首選【部落格 5】
15. 一起去看櫻花雨，天空飄落的花瓣在頭頂翩然起舞，那樣粉色的浪漫，彷彿在述說著一種愛戀和心緒…【部落格 5】

16. 情人節馬上就要到了，還不知道要和另一半去哪裡慶祝嗎？快跟著小米來台中新社櫻花林享受浪漫吧！【部落格 5】
17. 超浪漫的賞櫻景點-拉拉山櫻木花道【部落格 6】
18. 微風吹拂飄了櫻花雨漫步其中實在很浪漫【部落格 6】
19. 因韓劇「冬季戀歌」而成為旅遊熱點的南怡島，果然是個風景漂亮的世外桃源，遍地雪白倍添浪漫，還幸運碰上了下雪！人生中第一次看到下雪，真的是超級興奮！【部落格 7】
20. 沿途風景雖然只是一堆枯樹和白雪，但怎麼看都漂亮！而且大部分的路段都沒有人煙。別有一種蒼茫孤寂的感覺，真是不由得讓人詩興大發啊，哈哈~~~搭車的時候看到最美的景色就是這裡，叫水杉木林還是什麼東東的，好像"冬季戀歌"的畫面有很多是在這邊拍，枯樹排列組成的幾何圖形，真的很美很浪漫【部落格 7】
21. 沒想到，遇上了超浪漫的<2012 七夕天燈節>【部落格 8】
22. 它的高潮就在於這款特殊訂製的天燈啦)))))))))))))  
就是第四波的粉紅色愛心型天燈.....  
哦哦哦哦.....有沒有這麼浪漫!!!!!!!!!!!!????????? 【部落格 8】
23. 而看別人放，與自己站在天燈下，看天燈冉冉上升  
那又是種不可言喻的浪漫與感動.....  
一顆天燈，與一群天燈，激動的層次更是不一樣!! 【部落格 8】
24. 田園間遇見浪漫建築 希格瑪花園城堡【部落格 9】
25. 看到民宿的外觀哪裡相信自己在田園間啊，根本就是來到了浪漫的國外嘛【部落格 9】
26. 好喜歡他們家的椅子，感覺跟古典玫瑰園的很像，都很正統的英國風  
進房間後整個讚嘆聲又起來了，真的很浪漫又很漂亮。【部落格 9】
27. 德國遊（二）浪漫城堡【部落格 10】
28. 阿宏的浪漫因子終於啟動，決定棄接駁車而選乘馬車上新天鵝堡去【部落格 10】
29. 聞名天下的新天鵝堡，像位遺世獨立的佳人，矗立在阿爾卑斯山山巖之上。白牆藍頂，可以遠眺山下碧綠的河水與瀑布；如夢似幻，據說迪士尼城堡就是以她做為藍本。然後，不能免俗的，我們也跟著大批觀光客的脚步，步上堡後有「浪漫之道」之稱的瑪麗安橋——留下浪漫合照一張。【部落格 10】
30. 梅花湖畔民宿·湖畔莊園浪漫遊【部落格 11】
31. 緊臨小熊書房隔壁的湖畔莊園，色系一樣是溫暖且浪漫的鵝黃色調。【部落格 11】
32. 好喜歡這個水晶燈，華麗又夢幻。打開了燈，倒影在牆上的光影縱橫交錯，看起來就像一張浪漫的藝術品。【部落格 11】

33. 「三義旅行」一起漫步雲端吧～森林裡的浪漫系城堡【部落格 12】
34. 古典中帶有點浪漫色彩的森林城堡。這裡，彷彿可以輕觸到天空的雲朵【部落格 12】
35. 酒紅色的城堡外牆，讓浪漫延伸。略帶點弧度的彎角，象徵愛情道路的互相退讓【部落格 12】
36. 綠草地加上森林城堡，讓人又有了想懶著不走的心情，愛情，在唯美的浪漫故事下持續發展，女孩就像緩緩的飛落在城堡草地上。【部落格 12】
  
37. 清邁。浪漫水燈節【部落格 13】
38. 除此之外，水燈節是個非常浪漫的日子，經常可以看到情侶一起到河邊，在滿月之時，將手中的水燈點燃、進行祈福，然後將水燈放入河水中，因此，這一天也是泰國的情人節喔。【部落格 13】
39. 如果大家想和情人一起到泰國體驗水燈節，並且度過浪漫的情人節，很建議來到泰國北部的清邁。因為在清邁的水燈節，除了水燈之外，同時也有施放天燈的活動，一起看著閃耀的光芒同時在天空和河流相互映照著，在黑色的夜空和河面閃閃發亮著，彷彿佈滿了迷人璀璨的鑽石，相當浪漫。【部落格 13】
40. 清邁水燈節的主要活動地點，就是在相當熱鬧的湄濱河畔，夕陽餘暉下的湄濱河相當美麗，即使不是來參加水燈節的活動，光是在河畔散步，就能感受到無比浪漫的氛圍。【部落格 13】
41. 到處都能看到漂亮的彩色燈籠裝飾，當夜逐漸降臨，水燈節的慶祝活動也要正是展開。點燃浪漫的水燈，施放前先許願。【部落格 13】
  
42. 在這溫暖的下午，我可以想像自己來到了異國島嶼，浪漫的呼吸... 【部落格 14】
43. 來到墾丁，記憶這璀璨而浪漫的豔夏。【部落格 14】
44. 看看看～～～這大大的陽台，就是這間房間獨享的浪漫，往內縮的牆，讓陽台減少被太陽直射而產生的高溫，美麗的天空，不是畫的，正是墾丁最無價的珍寶唷【部落格 14】
  
45. 浪漫地中海民宿·幸福藍星【部落格 15】
46. 來去宜蘭浪漫地中海風情民宿 住一晚，藍白色彩交織出幸福的氛圍，徜徉在碧綠色稻海與藍天白雲下的希臘小屋【部落格 15】
47. 幸福藍星的大廳佈置成浪漫海洋風格，藍白彩繪和半圓拱門增添許多希臘風情，踏在純白沙灘上喝下午茶真享受【部落格 15】
48. 寬敞舒適的沉靜雙人房裝飾擺設也很有地中海情調，愛心抱枕點綴些許熱情浪漫氛圍，讓入住的戀人愛情加溫【部落格 15】
  
49. sirocco 不只是個 sky bar，也提供用餐，月光夜色，燭光搖曳，真的只能用"浪漫滿點"來形容！【部落格 16】
50. 晚上點燈後的 sirocco，超美超浪漫的！而且氣勢磅礴！尤其是當你從樓梯上往下走進來的那一刻，就像是擁抱著整個曼谷，彷彿世界萬物都臣屬於你，忍不住就會把自己幻想成明星或公主自台上下凡來【部落格 16】

51. 浪漫地中海風情 石門婚紗廣場【部落格 17】
52. 拍婚紗一定要去的浪漫景點，熱門的婚紗外拍聖地，是每個人來北海岸必經停留的地點，藍天蔚海的海岸線，加上獨特的地中海建築設計的風格，吸引人潮前往的拍照的景點【部落格 17】
53. 以白色調為主題的地中海建築設計，加上潔白無瑕的鐘樓迴廊，搭上北海岸藍天一色碧海藍天的自然景觀，讓人彷彿置身於希臘海岸一樣，浪漫氛圍展露無遺【部落格 17】
54. 白色鐘樓迴廊 好像置身在希臘，幻想自己如果在那結婚，整個就是浪漫加分【部落格 17】
  
55. 浪漫的歐風海港小鎮—索沙利度【部落格 18】
56. 渡輪、綴飾的花、海岸線、悠閒的遊客，好一個浪漫的海港風情【部落格 18】
57. 日落金門大橋的美景該是讓人屏息，甲板上很多都是浪漫情侶相互擁抱取暖，這不是愛之船，但卻是從充滿浪漫愛意的浪漫小鎮開出的船。【部落格 18】
58. 花 40 分鐘左右坐渡輪過來這邊當貴婦般悠閒地吃頓飯看看海景，去除一下滿身的殺氣跟緩和一下酸痛的手腳腰背，絕對是一個相當美麗的旅程安排，體驗半天的浪漫怡然，絕對值得【部落格 18】
  
59. 山中竟有各式浪漫庭園！【部落格 19】
60. 幾何平面、織錦花園和樹籬，是凡爾賽宮留給旅人們最深刻的意象，在這裡小米彷彿也感受到了法國的氣息，繁複華麗的對稱花壇，配上中央高貴的維納斯女神像，噴水池、碎石、雕像、台階，打造出了仁山植物園山中一處令人難以忘懷的浪漫世外桃源！【部落格 19】
  
61. 橫濱跨海大橋 觀海賞夜起浪漫！【部落格 20】
62. 漆黑的夜幕間，點亮了燈的公路交錯縱橫，有如仙女棒的花火般在烏黑的夜勾勒出一條條迷人讚嘆的輪廓。遠方那延伸向尾端會合的光暈有如螢火蟲尾端，微微的亮光在夜間顯得如此耀眼而又溫暖…【部落格 20】
  
63. 在櫻花盛開的季節後期，其實紫色浪漫的薰衣草已悄悄綻放哩！【部落格 21】
64. 有人說：紫色，是浪漫的顏色！【部落格 21】
  
65. 你說是不是很有歐洲貴族宮廷風啊！因為薰衣草森林兩位女生一直想要幫客人找個理想的婚宴場所，所以打造了這個既浪漫又華麗的結婚場所【部落格 22】
66. 瞧瞧這樣的排場，可愛又浪漫的證婚亭就在遠處，一旁的許諾禮堂被樹悄悄的擋住了~~【部落格 22】
67. 種小白花和一旁的粉紫花，瑪格莉特總給人幸福浪漫的感覺~【部落格 22】
68. 來這裡拍照真的很浪漫呢!!!這裡真的很有歐洲風，讓我對歐洲充滿了旅遊的情懷~~~【部落格 22】
69. 今天是 314 白色情人節!!這次不用情人家人拉鋸戰!!可以來這裡浪漫啾~~~【部落格 22】
  
70. 每年一定要來墾丁凱薩耍浪漫【部落格 23】

71. 當天有個小姐穿白色的比基尼。。。坐在海灘這裡欣賞也很浪漫呢！【部落格 23】
72. 看到帆船石了嗎？賞賞夕陽也很浪漫【部落格 23】
  
73. 墾丁凱薩的夜晚有著濃濃的浪漫，如果是秋天，晚上在這裡吃 BBQ 一定很過癮！！！！【部落格 24】
  
74. 浪漫之都 paris 凱旋門【部落格 25】
75. 在巴黎鐵塔下面看到的塞納河，真的太喜歡了！尤其是晚上，好美好浪漫唷！【部落格 25】
76. 塞納河(Seine)也不用多介紹了，就是巴黎最美的一條河，全長 780 公里，所以巴黎市區到處都是流經之處，晚上真的好美。也可以在塞納河上吃浪漫的燭光晚餐【部落格 25】
  
77. 小柔身後的景，看起來非常浪漫夢幻吧！ Agalico 純白別墅歐式浪漫下午茶【部落格 26】
78. 天氣好時陽光直接從窗口透射進來，光是環境就令人有好心情。坐下去享用浪漫下午茶，整個人都慵懶起來啊！！【部落格 26】
  
79. 那裏有遠山、湖泊等美景相伴，那是她和小 K 第三次造訪，兩人一邊聊天一邊喝飲料，談著未來的夢想，在那裡度過清悠、浪漫的中午時光。【部落格 27】
80. 一棵大油桐樹在油桐花開時分，如雪花般紛紛飄下雪白的油桐花朵，像揭開大溪湖畔的浪漫序幕般！【部落格 27】
  
81. 2010 年浪漫聖誕到東京五天四夜自由行【部落格 28】
82. 右手邊的則是有名的迪士尼飯店，氣勢磅礴，又浪漫。【部落格 28】
83. 聖誕夜的訴求是輕鬆與浪漫，不需要找刺激！！【部落格 28】
  
84. 愛沙尼亞的女生很常收到男生送的花，不管是否為了表達愛意，我們當場就看到花店老闆娘收到一束花，真得非常浪漫呢!!!【部落格 29】
85. 因一整天都下著毛毛雨，古城小道卻別有一番浪漫風情【部落格 29】
86. 來到塔林一定要到高處往下看，這裡中古世紀的房屋保存得非常完善，很值得在高處欣賞這一幅幅浪漫的風景【部落格 29】
  
87. 美麗夜景與浪漫氛圍的星月天空【部落格 30】
88. 這天傍晚天氣陰陰的，但是涼爽舒適！尤其看到廣闊的茶園，就會很想深呼吸，好不浪漫【部落格 30】
  
89. 彷彿置身地中海浪漫石屋風情【部落格 31】
90. 依山傍海，遙遙望去彷彿海上石城，悠悠漫步有如置身地中海，櫛比鱗次的傳統閩東建築，每年吸引國內外成千上萬旅人到訪，只為親身感受食屋的浪漫風情…【部落格 31】

91. 緩緩漫步、細細品味，不論是希臘、地中海，又或是普羅旺斯，芹壁村獨一無二的美、的浪漫，也只有親身體會過的旅人才懂！【部落格 31】
92. 不妨點杯咖啡，坐在矮石牆邊的陽傘下，凝望波波雪白浪花、聆聽陣陣海濤美聲、傾聽青翠蟲鳴鳥叫，享受時間靜止的浪漫【部落格 31】
93. 以橘色為主色，佈置上非常用心!!! 還有公主型的蕾絲睡簾，好像城堡啊!!!!!! 根本就是浪漫蜜月房【部落格 32】
94. 不只民宿美，整個小鎮都很讚。化好妝，美美的欣賞這浪漫又具特色的捷克小鎮吧!!! 【部落格 32】
95. 淡水浪漫滿分 漁人碼頭【部落格 33】
96. 夜晚淡水漁人碼頭，品每次來這都有不同感受但一樣都是浪漫滿分。漁人碼頭內多了船型福容飯店愛之船，這二者搭在一起真是情侶約會聖地丫【部落格 33】
97. 不同時間來走漁人碼頭同樣空間，橋上、街上真的感覺格外悠閒愜意。橋上燈光不停轉換讓人多了種浪漫感覺【部落格 33】
98. 橋上、橋下都可聽著民歌或至餐廳、吃美食、喝飲料一同度過這浪漫夜晚【部落格 33】
99. 品來的當天晚上有著月亮高掛.. 搭著仿若一艘巨型郵輪的福容飯店~浪漫滿分丫【部落格 33】
100. 愛心搭起情人拱橋.. 泥坎坎這夜色是不是超浪漫~有情男女快來這裡告白~哇哈【部落格 33】
101. 微醺浪漫義大利【部落格 34】
102. 浪漫與熱情更是義大利暢銷全球的基本定律【部落格 34】
103. 走馬看花無法窺看義大利的全貌，遊義大利看的不僅是景點更是義大利的 Life Style；而品味義大利的浪漫也非二個人的蜜月旅行不可。【部落格 34】
104. 在最浪漫的情人節時刻探訪義大利，從憧憬的羅馬假期一路奔向巧克力之城—都靈，在這金莎巧克力的故鄉【部落格 34】
105. 穿梭翡冷翠與羅馬之間，滿盈薩沃王朝的榮光歷史的中世紀小鎮，寧靜的幸福迴盪於廣場與轉角的小徑間。滿載義大利浪漫盛宴，在許願池許下盼望，再次回到羅馬時還有個他一起走出屬於二個人的浪漫義大利旅程。【部落格 34】
106. 不論嚮往美食、美酒還是浪漫，都可以在義大利尋找屬於你自己的甜美回憶，展開一席浪漫的移動饗宴！【部落格 34】
107. 除此之外羅馬浪漫的地方也是不容錯過，羅馬假期中的真理之口、那佛納廣場、西班牙廣場還有幸福噴泉更是讓人感受甜蜜幸福的最佳場所【部落格 34】
108. 浪漫粉紅色情人橋，情侶約會讓愛情加溫的新聖地【部落格 35】
109. 有如夢幻般粉紅系的情人橋充滿著浪漫的氛圍，以單拱傾斜設計為橋的主體架構，橋身全部漆上粉紅色，讓情人橋剛硬的線條展現出柔和流線的一面【部落格 35】
110. 站近看有別於浪漫情人橋線條的流利，綠色的清新橋有種循序漸進漸層的美感，一邊是浪漫情人橋一邊是幸福青鳥情正好相互呼應著，為天下有情人帶來幸福唷【部落格 35】

111. 我想如果到時候周邊的景觀橋樑都完工的話，這邊必定是情侶約會見證浪漫愛情的好所在，記得來去浪漫一下喲【部落格 35】
112. 龍潭小粗坑古道，浪漫五月雪【部落格 36】
113. 現在好流行將桐花排圖案，最多人排的是愛心，那天也有人排了個浪漫的大愛心!!!【部落格 36】
114. 都有風吹過，飄下五月雪的美景，但是用照片拍不下來那動態飄落的美。洽好一陣風又吹來，我快拿起相機拍了下來。浪漫又美麗的五月雪....【部落格 36】
115. 浪漫的求婚趴踢【部落格 37】
116. 還準備了交往至今，兩人一起去看電影的票根求婚大卡片，太浪漫了【部落格 37】
117. 一個浪漫的求婚趴踢，讓大家提早過情人節，真浪漫!!!【部落格 37】
118. 沒有目的地的閒晃閒晃、意外的金黃花朵映入眼簾。邂逅浪漫黃金雨，那個當下一整個開心【部落格 38】
119. 一棵阿勃勒開得正盛，一如熱情迎接我的到來。只有三三兩兩或散步、或騎單車、或垂釣的路人，大池上阿勃勒的浪漫讓我給獨佔了~【部落格 38】
120. 路邊的藍花楹，滿樹綻放著藍紫色的花朵，層層疊疊濃濃密密，襯著蔚藍的天色，點亮六月的天空。【部落格 39】
121. 藍花楹的花在不斷在掉落，藍紫色花雨雖然有著無比浪漫【部落格 39】
122. 浪漫與奢侈享受，鷺巢村 EZE【部落格 40】
123. 這做有著鐘塔黃色小教堂走巴洛克風格，內部禮拜堂上方為一拱型屋頂，上頭繪製了聖經故事的壁畫，空間雖不大，卻是佈置精巧。教堂前方是 EZE 的墓園，右側可以眺望海景，我們拍了一會兒照，因為惦記著巴黎民宿主人 Tim 的推薦，來 EZE 一定要奢侈一下，去艾查城堡飯店吃頓午餐或喝個下午茶，享受南法浪漫海景。【部落格 40】
124. 艾查城堡飯店感覺起來似乎佔地不大，外觀是古樸的城堡，內部佈置也是古典風，在櫃臺旁的陽台可以仰望異國花園所在的山頂。【部落格 40】
125. 異國花園裡有著各式各樣的熱帶奇花異草，花園中佈置了許多尊 Jean-Philippe Richard 製作的系列女體雕塑，到達頂端還可眺望海景、教堂及算是壯觀的高架橋【部落格 40】
126. 讓城堡飯店一直吸引人在此用餐的美麗海景及山景，不過不知道是不是大氣中水氣過多，我還是覺得希臘愛琴海小島的海景要比這邊美且浪漫多了。【部落格 40】
127. 浪漫的夜晚，天堂號停留在下龍灣的那個夜晚是 amy 最懷念的【部落格 41】
128. 我們選擇在甲板上聊天，大家一直聊到天全黑了，星星都出來了。夜晚的下龍灣非常安靜，滿天星斗，躺在躺椅上，喝著現打的果汁或調酒，即使什麼話都不說，握著另一半的手都覺得有著無線的幸福和浪漫。【部落格 41】



129. 點了燈的天堂號。湖光山色、海上桃園，這裡真的可以讓人忘記一切的煩惱，盡情享受當下的寧靜浪漫【部落格 41】
130. 二個人享受了舒服的按摩後，各自點了飲料躺在甲板上看月亮、數星星，整個氛圍非常的棒，好得讓人捨不得離開。那種美好只有親身體會過才能明白，因此若有機會到下龍灣旅遊，一定要安排在船上住個 1~2 天，享受一下那浪漫的感受【部落格 41】
131. 一邊散步談心，一邊欣賞美景，這真是一個浪漫的仲夏夜。【部落格 42】
132. 不同時間會顯現不同的浪漫色彩，很吸引遊客的目光哩【部落格 42】
133. 不用搭飛機就能抵達的浪漫景點就在台灣，不是關島也不是夏威夷，小資女孩最後一集的結婚教堂就是這裡【部落格 43】
134. 水上教堂真的是超浪漫!!【部落格 43】
135. 穿越水晶橋走向幸福教堂，在這裡結婚一定超浪漫!【部落格 43】
136. 歐式建築其實就是香格里拉冬山河度假飯店，裡頭的造景真的很適合拍照，難怪不少新人都在此拍照。歐式的風車造型，環湖造景好美麗~【部落格 43】
137. 準備好浪漫一下了嗎？乘著浪漫的小船來到~【部落格 43】
138. 純白色的內部，充滿神聖的莊嚴感，如果能在這裡結婚一定超浪漫，互許終身，接受眾人的祝福~【部落格 43】
139. 當下的畫面一定讓不少觀眾感受到滿滿的幸福，那個美麗又浪漫的教堂就是台中霧峰的『圓滿教堂』【部落格 44】
140. 一開始最吸引人目光的就是噴水池，偶像劇看太多都很想拿個錢幣許個願在投入水中。當天的教堂外花園有不少新人正在拍攝婚紗，新人是一定要來體驗偶像劇的浪漫場景【部落格 44】
141. 浪漫的圓滿教堂融入西方建築美學工法，結合哥德式巴洛克式等特色，讓教堂呈現出迷人的景觀風貌，不管任何角度都是華麗又壯觀。淡藍色為主體隨著建築結構的起伏勾勒出迷人的線條，紅色的尖塔、幾何圖形窗花、彩繪圖案讓人立足欣賞【部落格 44】
142. 雖然下雨，還是堅持要出企玩，南投日月潭最適合啦~~  
下雨天也很浪漫喔!!大胡子訂了"浪漫滿屋"民宿，兩人來給他浪漫一下吧!【部落格 45】
143. 房間的小裝飾，以玫瑰為主題...這是愛情的象徵!  
晚餐，我們訂了浪漫燭光晚餐，還有紅酒耶!真得給他浪漫的徹底【部落格 45】
144. 我喜歡心之芳庭那種很自然的浪漫歐風建築，沒有多餘又刻意的裝飾，反而充份利用花花草草的自然環境，讓遊客深覺自己就真的像在歐洲的某個小鎮一樣。【部落格 46】
145. 這個【白鋼琴】造景，實在太夢幻了啦!好像在拍夢幻浪漫 MTV 啲~~  
我只能說，心之芳庭整個牢牢的抓住遊客的心了啦!!【部落格 46】
146. 沒來過的朋友，一定要去體驗一下這美麗的地方，有拜訪過的朋友，記得找時間再來浪漫一下啲【部落格 46】

147. 浪漫系的柳原教堂【部落格 47】
148. 磚紅色的外牆，木造的窗櫺，歐式的建築，以及圍繞教堂的植物。這樣的畫面怎樣看怎樣浪漫【部落格 47】
149. 比起復古的舊教堂，我更愛這座白色教堂，也可能是紅花的關係，感覺這座教堂好浪漫好浪漫【部落格 47】
150. 可以好好的悠閒的漫步在威尼斯的街頭，體驗一下義式的悠閒浪漫生活【部落格 48】
151. 散步著走到了碼頭處 看到好多船貢多拉就停泊在這邊，跟美景一起融為一體的船隻 就好像假的一樣。景色實在是太優美太浪漫了，我在這個碼頭看風景看了好久【部落格 48】
152. 我們逛到這邊的時候已經是傍晚了，索性走到橋上來看夕陽與美景~  
雖然遊客真的很多 可是可以在這橋上面看到大運河的夕陽浪漫美景，真的覺得此生無憾的感覺了。【部落格 48】
153. 晚上在碼頭，還可以看見聖喬治馬喬雷教堂的夜景，一樣是隨便拍都有美景  
最後就以一張美麗的聖馬可廣場的夜景，做為一個完美浪漫的 ending 啦~【部落格 48】
154. 卡布里島，被觀光客公認最美的蜜月小島，所以也有戀之島的美名  
今天，我們也將住在島上，緩慢且盡情的享受卡布里之浪漫美【部落格 49】
155. 某些角度看，卡布里島很有希臘的浪漫風情【部落格 49】
156. 漫步在淡薄迷霧中，彷彿身心靈都得到了放鬆，在充滿回憶的森林中，還須要追求什麼？幸福不就如此。【部落格 50】
157. 紫色薰衣草花海令人陶醉，一提到薰衣草就會聯想到日本北海道和法國普羅旺斯，不過大概都要等到七月才會看到最美的風景，想到六月欣賞到美麗的薰衣草，那就到富士山河口湖，浪漫的薰衣草搭配富士山的背景，美的像幅浪漫水彩畫一樣【部落格 50】
158. 體驗浪漫的水上煙火 埔里鯉魚潭周周都有假日水舞秀【新聞稿 1】
159. 夜裡萬籟俱寂中，就在鯉魚潭水上舞台旁享受七彩火花與山水相映的浪漫氛圍，值得在此與家人、朋友相聚、慶祝，更是情人浪漫晚餐後的飯後饗宴。【新聞稿 1】
160. 德國的「浪漫之路」(Romantische Straße, 或稱羅曼蒂克大道)，可稱為德國觀光路線的始祖，也是德國最亮麗的一條風景線，「浪漫之路」這名字恰如其份地表達出無數遊客對它的印象，它也是一條盛載歐洲歷史、藝術和文化奇景的道路。【新聞稿 2】
161. 充滿大自然氣息、濃厚的文化氛圍和當地民眾的純樸熱情是「浪漫之路」的特色，保留傳統文化的歷史悠久城鎮，為喜歡參與慶典的人們提供很多歡樂。在這裡可以參觀魅力依舊的非凡建築和歷史遺跡，包括華麗的豪宅、輝煌的宮殿，以及從中世紀保存到現在、以木材建構而成的傳統建築等。【新聞稿 2】

162. 然後，巴士會繼續沿著路德維希國王著名的新天鵝堡 (Neuschwanstein) 和舊天鵝堡 (Hohenschwangau) 方向行駛，到達位於維斯的 (Wies) 朝聖教堂 (Wieskirche)。另外，在丁克爾斯比爾的石灰防禦壘 (Limes Germanicus) 和維爾茨堡官邸等地，都保留有拍照時間，後者是 3 個被列入聯合國世界遺產的浪漫之路景點的其中之一。【新聞稿 2】
163. 他們將在七美愛情島「雙心石滬」前拍攝婚紗，見證最幸福的浪漫時刻【新聞稿 3】
164. 打造七美島成為愛情主題島嶼，型塑品牌旅遊勝地，以吸引情侶、夫妻到訪體驗浪漫愛情遊程，創造旅遊新商機。【新聞稿 3】
165. 結合當地的人文傳說、地理為背景，塑造七美為愛情島的意象，影片把當地著名的雙心石滬、七美人塚、小台灣等景點都拍攝入鏡，透過一個跨越三代的愛情故事，詮釋七美浪漫美景【新聞稿 3】
166. 關於七美舊的記憶、新的故事，就在愛情島的浪漫氛圍中迴盪蔓延。澎湖縣政府希望透過微電影，吸引更多人來到七美尋找浪漫傳說與創造自己的愛情故事。【新聞稿 3】
167. 「浪漫七美 守滬愛情」七美愛情島系列活動，將於 5 月 18 日舉辦「七美浪漫花火音樂晚會」，透過音樂的旋律、花火的燦爛，讓幸福、浪漫的愛情故事在七美持續蔓延。【新聞稿 3】
168. 古坑桐花盛開 體驗四月雪的浪漫請趁早【新聞稿 4】
169. 依然欣欣向榮，在青翠的綠葉襯托下，更顯得潔白優雅，下午三點多老天開始下起雨來，舞台上熱情的樂團演奏，讓遊客感受在桐花雨下聆聽美妙音樂的浪漫！【新聞稿 4】
170. 來自各地的遊客，漫步在桐花步道上，觀賞沿途盛開的桐花，體驗四月雪的浪漫，有的撿拾掉落滿地的花瓣，串成美麗的花冠戴在頭上，有的不忍心桐花被踐踏，把花集中成一個「愛心」造型，希望讓桐花的美能延續的更長。【新聞稿 4】
171. 十萬株的薰衣草和鼠尾草在歐洲花園中央羅馬噴泉以紫色浪漫氛圍轟炸大家的視覺【新聞稿 5】
172. 參加的 coser 紛紛擺出各式經典動作場景，像是女帝在這瀟灑著浪漫氣氛的薰衣草花園裡最終和魯夫有情人終成眷屬【新聞稿 5】
173. 中壢新街溪畔 入夜浪漫【新聞稿 6】
174. 中壢市公所去年底斥資一千五百萬餘元在跨越新街溪的五座橋樑打造「水岸光廊」，入夜後紅、藍、黃等五色 LED 燈光閃爍，搭配新街溪倒影，浪漫、吸睛。【新聞稿 6】
175. 碧潭吊橋頭西岸集合，分批出發，將由專業解說員帶隊導覽，蛙鳴夜曲賞螢兼賞蝶，浪漫加倍。【新聞稿 7】
176. 「2013 年澎湖花火節」即將登場，離島旅遊隨之進入旺季。另有「七美愛情島微電影」登場，為澎湖浪漫加溫。【新聞稿 8】
177. 為打造澎湖七美成為愛情島，澎湖縣政府在花火節前夕，推出「七美愛情島微電影」。七美「雙心石滬」是澎湖新十景，充滿浪漫元素【新聞稿 8】
178. 5 月 18 日在七美島上還將舉辦一場浪漫的花火音樂晚會。【新聞稿 8】

179. 九份咖啡小館 品味歐式浪漫風情【新聞稿 9】
180. 這家位於老街尾巴的咖啡小館，白色的浪漫外觀，吸引了不少客人上門。【新聞稿 9】
181. 在一個美麗的酒店裡，享受幸福時光、體驗極致奢華，讓無垠的天空和大海見證青春和浪漫愛情。看赤素馨花繁茂開放，芒果荔枝長在果園中，在海濤聲中入眠，在海鷗啼鳴中蘇醒。【新聞稿 10】
182. 不管浪漫淒美的愛情故事是否真實存在，懸崖的奇景，印度洋美麗湛藍的海水，都足以讓這片崖邊草坪充滿愛的芬芳。你執我手，款款凝視彼此，與海浪清風共同成為令人屏息的美景，一眼萬年。【新聞稿 10】
183. 當然，這裡也是蜜月的浪漫逃逸地，酒店的大型木質露台甲板和舒適的陽光休閒房隨時為客人開放，以便在悠閒中度過一整天的時光。躺在泳池的水中漂浮著，一隻手拿著冷飲，另一隻垂在水中，眼盯著不遠處的大海，一切煩惱隨之煙消雲散，換做誰都會情不自禁愛上了這裡的美景，也更添浪漫怡情。【新聞稿 10】
184. 是的，在位於巴厘島西南沿海 100 公尺崖頂上的 Alila Villas Uluwatu 向遠處眺望，視野壯闊，景色浪漫，你通常會有詞窮之感，因為這裡實在是完美如畫，不，比畫更完美。【新聞稿 10】
185. Alila Uluwatu 有個聞名的鳥籠狀建築，是一處絕佳的觀海點，你可與愛人在下午時分一邊享受下午茶的歡愉，一邊接受落日的洗禮，看餘暉照在海面上，享受那屬於你們的浪漫。【新聞稿 10】
186. 看芒果荔枝長在果園中，看赤素馨花繁茂開放，一切都助長著你們的浪漫心情。【新聞稿 10】
187. 是不是很羨慕坎城電影節能夠在海灘上放映電影的浪漫場景？在第六感攀牙，你同樣能體會這一浪漫感覺。【新聞稿 10】
188. 在 Tapasake 餐廳除了美景之外還可以品嚐到日式料理，岸邊營造的水藍海底燈光夜景讓你的浪漫夜晚美上加美。【新聞稿 10】
189. 這家備受讚譽的世界級酒店運用獨家精心設計，令你徜徉在袋鼠島西南沿岸的壯麗風光，結合了浪漫奢華的體驗與自然純淨的氛圍。透過落地窗可以看到南太平洋的壯闊景觀與無邊的海景與蜿蜒沙灘，而室內則是絕對私密的休憩空間。【新聞稿 10】
190. 在水池邊用餐，有樂隊伴奏。在私人電影院看電影，可以挑選最讓你們喚起浪漫記憶的老片…，夕陽下，人群退去之後，攜手在頤和園散步，你們的浪漫仿佛穿越到歷史的帷幕之後，經歷永恆。【新聞稿 10】
191. 這裡最美的頂樓套間，有一個寬敞的露台，抬眼就可看到艾菲爾鐵塔的雄姿。晚上在這裡燭光晚餐，可以說是頂級的浪漫享受。【新聞稿 10】

## 附件四 浪漫氛圍文句列表

| 編號 | 浪漫氛圍文句 |
|----|--------|
|----|--------|

1. 在一片一望無際的沙漠中，默默的漫步於其中，眼前艷陽、藍天、黃沙漫延至眼睛看不到的地方，就有如置身於阿里巴巴等神燈的童話中。
2. 濛濛細雨加偶爾大大雨，加上整個霧就在眼前飄來飄去，石板路，路燈，冬天風景，漫步在有如舊時代的電影場景中。
3. 搭著火車，沿著台北各個老街悠閒的漫遊於其中。
4. 搭著渡輪，迎接而來的是迷人的海上風光，鐘塔和歐式建築相間，夢幻般的威尼斯近在眼前。
5. 經過聖馬可廣場，廣場有二家百年咖啡館。許多的遊客喝著咖啡，享受在廣場上的現場古典樂團演奏。
6. 從房間的窗戶露臺就可以看到小運河和貢多拉那種歐洲景致如畫作一般。
7. 飯店大廳走歐式風格、加上金碧輝煌的歐式傢俱就像是私人皇宮，每一個角度都是極盡氣派豪華。
8. 搭乘統一塗成黑色但卻有紅色愛心座椅的小遊艇離開浪漫的水都威尼斯。
9. 一早陽光普照，在茶園包圍下，悠閒的度假在散發出濃烈的南歐建築風格的民宿中。
10. 和情人一起去看櫻花雨，天空飄落的花瓣在頭頂翩然起舞。
11. 在櫻花森林中，獨自在微風吹拂的櫻花雨中漫步，眼前看見一個女孩，一個人漫步在櫻花飛舞中，一個人自得其樂於櫻花墜落時。
12. 因韓劇「冬季戀歌」而成為旅遊熱點的南怡島，是個風景漂亮的世外桃源，遍地雪白的景觀令人。
13. 往山上爬，沿途風景雖然只是一堆枯樹和白雪，有一種蒼茫孤寂的感覺。
14. 在旅行途中巧遇浪漫的七夕天燈節，看見一波波粉紅色的愛心型天燈往黑夜中上升。
15. 在夜晚，自己站在自己所施放的天燈下，看天燈冉冉上升。
16. 田園間遇見有如城堡一般的建築，樹立在開闊的稻田中。
17. 乘馬車，看一路上曲折的山脈景觀，緩緩前進新天鵝堡去。
18. 站立於白牆藍頂的城堡中，可以遠眺山下碧綠的河水與瀑布，如夢似幻。
19. 緊臨小熊書房的梅花湖畔民宿，整體用鵝黃色色系的建築去融入整個景觀中。
20. 大廳掛著水晶燈，華麗又夢幻。打開了燈，倒影在牆上的光影縱橫交錯，看起來就像一張浪漫的藝術品。
21. 在濃厚的雲端中，偶然看見森林裡充滿古典色彩的城堡。
22. 綠草地加上森林城堡，酒紅色的城堡外牆，略帶點弧度的彎角，就有如幸福的延伸。
23. 在泰國的水燈節時，看到情侶一起到河邊，在滿月之時，將手中的水燈點燃、進行祈福，然後將水燈放入河水中。
24. 在清邁的水燈節，除了水燈之外，同時也有施放天燈的活動，一起看著閃耀的光芒同時在天空和河流相互映照著，在黑色的夜空和河面閃閃發亮著，彷彿佈滿了迷人璀璨的鑽石。
25. 夕陽餘暉下的湄濱河，在河畔散步，享受著相當熱鬧的湄濱河畔。

26. 當夜逐漸降臨，到處都能看到漂亮的彩色燈籠裝飾，水燈節的慶祝活動也要正是展開。
27. 在這溫暖的下午，我自己來到了異國島嶼，在璀璨的豔夏下，呼吸。
28. 去宜蘭浪漫地中海風情民宿 住一晚，藍白色彩交織出幸福的氛圍，徜徉在碧綠色稻海與藍天白雲下的希臘小屋。
29. 大廳佈置成浪漫海洋風格，藍白彩繪和半圓拱門增添許多希臘風情，踏在純白沙灘般的地板上喝下午茶。
30. 坐在戶外的陽台，月光夜色，燭光搖曳，享受著美食。
31. 當你從樓梯上往下走進來的那一刻，就像是擁抱著整個曼谷，彷彿世界萬物都臣屬於你，就有如自己是明星或公主自台上下凡來。
32. 以白色調為主題的地中海建築設計，加上潔白無瑕的鐘樓迴廊，搭上北海岸藍天一色碧海藍天的自然景觀，讓人彷彿置身於希臘海岸一樣。
33. 渡輪、綴飾的花、海岸線、悠閒的遊客，一個夢幻的海港風情。
34. 日落金門大橋的美景該是讓人屏息，甲板上悠哉的吃一頓美食。
35. 繁複華麗的幾何平面對稱花壇，配上中央高貴的維納斯女神像，噴水池、碎石、雕像、台階，充滿法國的氣息。
36. 漆黑的夜幕間，點亮了燈的公路交錯縱橫，有如仙女棒的花火般在烏黑的夜勾勒出一條條迷人讚嘆的輪廓，此文句是否讓你感受到浪漫？
37. 漫步在淡薄迷霧中，彷彿身心靈都得到了放鬆，在充滿回憶的森林中，還須要追求什麼？幸福不就如此。
38. 有如置身在樹列迷宮中，可愛的證婚亭就在遠處，一旁的許諾禮堂被樹悄悄的擋住，滿地種小白花和一旁的粉紫花，一整個充滿了歐洲貴族宮廷風。
39. 沙灘上有個小姐穿白色的比基尼，而我坐在海灘上靜靜的欣賞。
40. 晚上，在巴黎鐵塔下面看到的與夜景連結成一線的建築景觀，天空瞬間有一顆流星墜落。
41. 有遠山、湖泊等美景相伴，兩人一邊聊天一邊喝飲料，談著未來的夢想，在那裡度過清悠中午時光。
42. 在濃濃的客家園區中，一棵大油桐樹在油桐花開時分，如雪花般紛紛飄下雪白的油桐花朵。
43. 在東京的街頭，看著七彩的燈光、熱鬧的路人，享受聖誕節的歡樂。
44. 來到塔林一定要到高處往下看，這裡中古世紀的房屋保存得非常完善，有如一幅幅的畫作。
45. 這天傍晚天氣陰陰的，但是涼爽舒適！尤其看到廣闊的茶園，就會很想深呼吸。
46. 愛沙尼亞的女生很常收到男生送的花，不管是否為了表達愛意。就在當場就看到花店老闆娘收到一束花，感受十分強烈。
47. 依山傍海，遙遙望去彷彿海上石城，悠悠漫步有如置身地中海，櫛比鱗次的傳統閩東建築。
48. 點杯咖啡，坐在矮石牆邊的陽傘下，凝望波波雪白浪花、聆聽陣陣海濤美聲、傾聽青翠蟲鳴鳥叫，享受時間靜止。
49. 房間以橘色為主色，佈置上非常用心！不管是公主型的蕾絲睡簾或是精緻的雕刻木飾，讓人們有如置身在童話城堡裡面。

50. 傍晚夜初之時來慢走在漁人碼頭旁，橋上、街上真的感覺格外悠閒愜意，加上橋上燈光不停轉換，讓整個碼頭增添不少驚喜。
51. 在龍潭小粗坑古道，享受微風吹過，飄下數片花朵的美景。腳下踩著乾枯的葉子，嚓嚓的聲響搭配叢林鳥叫，有如置身在叢林中。
52. 沒有目的地的閒晃閒晃、意外的開著金黃花朵的阿勃勒林映入眼簾，漫步與邂逅黃金雨中。
53. 路邊的藍花楹，滿樹綻放著藍紫色的花朵，層層疊疊濃濃密密，襯著蔚藍的天色，點亮六月的天空。
54. 著鐘塔黃色小教堂走巴洛克風格，內部禮拜堂上方為一拱型屋頂，上頭繪製了聖經故事的壁畫，空間雖不大，卻是佈置精巧。教堂前方是墓園，右側可以一邊眺望海景，一邊吃頓午餐或喝個下午茶，享受南法浪漫海景。
55. 艾查城堡飯店外觀是古樸的城堡，內部佈置也是古典風，在櫃臺旁的陽台可以仰望異國花園所在的山頂。異國花園裡有著各式各樣的熱帶奇花異草，花園中佈置了許多尊 Jean-Philippe Richard 製作的系列女體雕塑，到達頂端還可眺望海景、教堂及算是壯觀的高架橋。
56. 在滿天星斗的夜晚，點了燈的天堂號渡輪。行駛在非常安靜的下龍灣，湖光山色、海上桃園，躺在躺椅上，喝著現打的果汁或調酒，悠閒的可以讓人忘記一切的煩惱。
57. 內外都是純白色的水上教堂，充滿神聖的莊嚴感，無論是穿越水晶橋走向教堂，或是乘著的小船來到，都充滿濃濃的結婚氣息。
58. 圓滿教堂融入西方建築美學工法，結合哥德式巴洛克式等特色，讓教堂呈現出迷人的景觀風貌，不管任何角度都是華麗又壯觀。淡藍色為主體隨著建築結構的起伏勾勒出迷人的線條，紅色的尖塔、幾何圖形窗花、彩繪圖案讓人立足欣賞。
59. 心之芳庭利用自然的浪漫歐風建築，沒有多餘又刻意的裝飾，反而充份利用花花草草的自然環境，深覺自己就真的像在歐洲的某個鄉村一樣。
60. 磚紅色的外牆，木造的窗櫺，歐式的建築，以及圍繞教堂開著紅花的植物。
61. 漫步在威尼斯的街頭，走到了碼頭處，看到好多船貢多拉就停泊在這邊，船隻與大運河的夕陽跟美景融為一體。
62. 六月欣賞到美麗的薰衣草，那就到富士山河口湖，薰衣草搭配富士山的背景，美的像幅水彩畫一樣。
63. 夜裡萬籟俱寂中，就在鯉魚潭水上舞台旁體會七彩火花與山水相映的氛圍，與家人、朋友相聚、慶祝，享受歡樂的感受。
64. 在一個美麗的酒店裡，享受幸福時光、體驗極致奢華，讓無垠的天空和大海見證青春，看赤素馨花繁茂開放，芒果荔枝長在果園中，在海濤聲中入眠，在海鷗啼鳴中蘇醒。
65. 透過落地窗可以看到南太平洋的壯闊景觀與無邊的海景與蜿蜒沙灘，而室內則是絕對私密的休憩空間。

## 附件五 部落格浪漫遊憩區初步問卷

各位填寫者你好

這份問卷主要是針對人們對於視覺上所看到的景觀，單純感受到浪漫的程度為何，選項分別從 1—7，為浪漫感受程度從 薄弱 到 強烈，填寫者在感受程度上您所認為的選項之空格填寫成 " ■ " 即可！

再次感謝您的填寫

祝 順心

指導老師 蔡淑美

研究生 洪品宣

1. 在一片一望無際的沙漠中，默默的漫步於其中，眼前艷陽、藍天、黃沙漫延至眼睛看不到的地方，就有如置身於阿里巴巴等神燈的童話中。

|                      | 薄弱                         | 強烈                         |
|----------------------|----------------------------|----------------------------|
|                      | <----->                    |                            |
| 這個景觀讓你感受浪漫的程度？       | 1 <input type="checkbox"/> | 2 <input type="checkbox"/> |
| 沙漠 是讓你感受浪漫的因子？       | 3 <input type="checkbox"/> | 4 <input type="checkbox"/> |
| 平直的地平線 是讓你感受浪漫的因子？   | 5 <input type="checkbox"/> | 6 <input type="checkbox"/> |
| 艷陽 是讓你感受浪漫的因子？       | 7 <input type="checkbox"/> |                            |
| 藍天 是讓你感受浪漫的因子？       | 1 <input type="checkbox"/> | 2 <input type="checkbox"/> |
| 富神話色彩的空間 是讓你感受浪漫的因子？ | 3 <input type="checkbox"/> | 4 <input type="checkbox"/> |
| 一望無際的空間 是讓你感受浪漫的因子？  | 5 <input type="checkbox"/> | 6 <input type="checkbox"/> |
|                      | 7 <input type="checkbox"/> |                            |

2. 濛濛細雨加偶爾大大雨，加上整個霧就在眼前飄來飄去，石板路，路燈，冬天風景，漫步在有如舊時代的電影場景中。

|                     | 薄弱                         | 強烈                         |
|---------------------|----------------------------|----------------------------|
|                     | <----->                    |                            |
| 這個景觀讓你感受浪漫的程度？      | 1 <input type="checkbox"/> | 2 <input type="checkbox"/> |
| 濛濛細雨 是讓你感受浪漫的因子？    | 3 <input type="checkbox"/> | 4 <input type="checkbox"/> |
| 迷濛濃霧 是讓你感受浪漫的因子？    | 5 <input type="checkbox"/> | 6 <input type="checkbox"/> |
| 石板路 是讓你感受浪漫的因子？     | 7 <input type="checkbox"/> |                            |
| 夜間的路燈 是讓你感受浪漫的因子？   | 1 <input type="checkbox"/> | 2 <input type="checkbox"/> |
| 冬天感受的空間 是讓你感受浪漫的因子？ | 3 <input type="checkbox"/> | 4 <input type="checkbox"/> |
| 古色古香的空間 是讓你感受浪漫的因子？ | 5 <input type="checkbox"/> | 6 <input type="checkbox"/> |
|                     | 7 <input type="checkbox"/> |                            |



3. 搭著火車，沿著台北各個老街悠閒的漫遊於其中。

|                        | 薄弱                         | 強烈  |
|------------------------|----------------------------|---|
|                        | <----->                    |   |
| 這個景觀讓你感受浪漫的程度？         | 1 <input type="checkbox"/> | 2 <input type="checkbox"/> 3 <input type="checkbox"/> 4 <input type="checkbox"/> 5 <input type="checkbox"/> 6 <input type="checkbox"/> 7 <input type="checkbox"/> |
| 火車 是讓你感受浪漫的因子？         | 1 <input type="checkbox"/> | 2 <input type="checkbox"/> 3 <input type="checkbox"/> 4 <input type="checkbox"/> 5 <input type="checkbox"/> 6 <input type="checkbox"/> 7 <input type="checkbox"/> |
| 老街 是讓你感受浪漫的因子？         | 1 <input type="checkbox"/> | 2 <input type="checkbox"/> 3 <input type="checkbox"/> 4 <input type="checkbox"/> 5 <input type="checkbox"/> 6 <input type="checkbox"/> 7 <input type="checkbox"/> |
| 悠閒的空間 是讓你感受浪漫的因子？      | 1 <input type="checkbox"/> | 2 <input type="checkbox"/> 3 <input type="checkbox"/> 4 <input type="checkbox"/> 5 <input type="checkbox"/> 6 <input type="checkbox"/> 7 <input type="checkbox"/> |
| 火車不定時路過的空間 是讓你感受浪漫的因子？ | 1 <input type="checkbox"/> | 2 <input type="checkbox"/> 3 <input type="checkbox"/> 4 <input type="checkbox"/> 5 <input type="checkbox"/> 6 <input type="checkbox"/> 7 <input type="checkbox"/> |
| 古色古香的空間 是讓你感受浪漫的因子？    | 1 <input type="checkbox"/> | 2 <input type="checkbox"/> 3 <input type="checkbox"/> 4 <input type="checkbox"/> 5 <input type="checkbox"/> 6 <input type="checkbox"/> 7 <input type="checkbox"/> |

4. 搭著渡輪，迎接而來的是迷人的海上風光，鐘塔和歐式建築相間，夢幻般的威尼斯近在眼前。

|                      | 薄弱                         | 強烈  |
|----------------------|----------------------------|---|
|                      | <----->                    |   |
| 這個景觀讓你感受浪漫的程度？       | 1 <input type="checkbox"/> | 2 <input type="checkbox"/> 3 <input type="checkbox"/> 4 <input type="checkbox"/> 5 <input type="checkbox"/> 6 <input type="checkbox"/> 7 <input type="checkbox"/> |
| 海洋 是讓你感受浪漫的因子？       | 1 <input type="checkbox"/> | 2 <input type="checkbox"/> 3 <input type="checkbox"/> 4 <input type="checkbox"/> 5 <input type="checkbox"/> 6 <input type="checkbox"/> 7 <input type="checkbox"/> |
| 藍天 是讓你感受浪漫的因子？       | 1 <input type="checkbox"/> | 2 <input type="checkbox"/> 3 <input type="checkbox"/> 4 <input type="checkbox"/> 5 <input type="checkbox"/> 6 <input type="checkbox"/> 7 <input type="checkbox"/> |
| 搭渡輪 是讓你感受浪漫的因子？      | 1 <input type="checkbox"/> | 2 <input type="checkbox"/> 3 <input type="checkbox"/> 4 <input type="checkbox"/> 5 <input type="checkbox"/> 6 <input type="checkbox"/> 7 <input type="checkbox"/> |
| 歐洲建築 是讓你感受浪漫的因子？     | 1 <input type="checkbox"/> | 2 <input type="checkbox"/> 3 <input type="checkbox"/> 4 <input type="checkbox"/> 5 <input type="checkbox"/> 6 <input type="checkbox"/> 7 <input type="checkbox"/> |
| 富歐洲風情的空間 是讓你感受浪漫的因子？ | 1 <input type="checkbox"/> | 2 <input type="checkbox"/> 3 <input type="checkbox"/> 4 <input type="checkbox"/> 5 <input type="checkbox"/> 6 <input type="checkbox"/> 7 <input type="checkbox"/> |
| 十分嚮往的空間 是讓你感受浪漫的因子？  | 1 <input type="checkbox"/> | 2 <input type="checkbox"/> 3 <input type="checkbox"/> 4 <input type="checkbox"/> 5 <input type="checkbox"/> 6 <input type="checkbox"/> 7 <input type="checkbox"/> |

5. 經過聖馬可廣場，廣場有二家百年咖啡館。許多的遊客喝著咖啡，享受在廣場上的現場古典樂團演奏。

|                      | 薄弱                         | 強烈  |
|----------------------|----------------------------|---|
|                      | <----->                    |   |
| 這個景觀讓你感受浪漫的程度？       | 1 <input type="checkbox"/> | 2 <input type="checkbox"/> 3 <input type="checkbox"/> 4 <input type="checkbox"/> 5 <input type="checkbox"/> 6 <input type="checkbox"/> 7 <input type="checkbox"/> |
| 廣場 是讓你感受浪漫的因子？       | 1 <input type="checkbox"/> | 2 <input type="checkbox"/> 3 <input type="checkbox"/> 4 <input type="checkbox"/> 5 <input type="checkbox"/> 6 <input type="checkbox"/> 7 <input type="checkbox"/> |
| 咖啡館 是讓你感受浪漫的因子？      | 1 <input type="checkbox"/> | 2 <input type="checkbox"/> 3 <input type="checkbox"/> 4 <input type="checkbox"/> 5 <input type="checkbox"/> 6 <input type="checkbox"/> 7 <input type="checkbox"/> |
| 熱鬧的空間 是讓你感受浪漫的因子？    | 1 <input type="checkbox"/> | 2 <input type="checkbox"/> 3 <input type="checkbox"/> 4 <input type="checkbox"/> 5 <input type="checkbox"/> 6 <input type="checkbox"/> 7 <input type="checkbox"/> |
| 具歷史感受的空間 是讓你感受浪漫的因子？ | 1 <input type="checkbox"/> | 2 <input type="checkbox"/> 3 <input type="checkbox"/> 4 <input type="checkbox"/> 5 <input type="checkbox"/> 6 <input type="checkbox"/> 7 <input type="checkbox"/> |
| 歐洲風情的空間 是讓你感受浪漫的因子？  | 1 <input type="checkbox"/> | 2 <input type="checkbox"/> 3 <input type="checkbox"/> 4 <input type="checkbox"/> 5 <input type="checkbox"/> 6 <input type="checkbox"/> 7 <input type="checkbox"/> |

6. 從房間的窗戶露臺就可以看到小運河和貢多拉那種歐洲景致如畫作一般。

|                      | 薄弱                         | 強烈  |
|----------------------|----------------------------|---|
|                      | <----->                    |   |
| 這個景觀讓你感受浪漫的程度？       | 1 <input type="checkbox"/> | 2 <input type="checkbox"/> 3 <input type="checkbox"/> 4 <input type="checkbox"/> 5 <input type="checkbox"/> 6 <input type="checkbox"/> 7 <input type="checkbox"/> |
| 小河 是讓你感受浪漫的因子？       | 1 <input type="checkbox"/> | 2 <input type="checkbox"/> 3 <input type="checkbox"/> 4 <input type="checkbox"/> 5 <input type="checkbox"/> 6 <input type="checkbox"/> 7 <input type="checkbox"/> |
| 小船不定時的經過 是讓你感受浪漫的因子？ | 1 <input type="checkbox"/> | 2 <input type="checkbox"/> 3 <input type="checkbox"/> 4 <input type="checkbox"/> 5 <input type="checkbox"/> 6 <input type="checkbox"/> 7 <input type="checkbox"/> |
| 歐洲建築 是讓你感受浪漫的因子？     | 1 <input type="checkbox"/> | 2 <input type="checkbox"/> 3 <input type="checkbox"/> 4 <input type="checkbox"/> 5 <input type="checkbox"/> 6 <input type="checkbox"/> 7 <input type="checkbox"/> |
| 從窗戶看美景 是讓你感受浪漫的因子？   | 1 <input type="checkbox"/> | 2 <input type="checkbox"/> 3 <input type="checkbox"/> 4 <input type="checkbox"/> 5 <input type="checkbox"/> 6 <input type="checkbox"/> 7 <input type="checkbox"/> |
| 富歐洲風情的空間是讓你感受浪漫的因子？  | 1 <input type="checkbox"/> | 2 <input type="checkbox"/> 3 <input type="checkbox"/> 4 <input type="checkbox"/> 5 <input type="checkbox"/> 6 <input type="checkbox"/> 7 <input type="checkbox"/> |

7. 飯店大廳走歐式風格、加上金碧輝煌的歐式傢俱就像是私人皇宮，每一個角度都是極盡氣派豪華。

|                     | 薄弱                         | 強烈  |
|---------------------|----------------------------|---|
|                     | <----->                    |   |
| 這個景觀讓你感受浪漫的程度？      | 1 <input type="checkbox"/> | 2 <input type="checkbox"/> 3 <input type="checkbox"/> 4 <input type="checkbox"/> 5 <input type="checkbox"/> 6 <input type="checkbox"/> 7 <input type="checkbox"/> |
| 挑高的大廳 是讓你感受浪漫的因子？   | 1 <input type="checkbox"/> | 2 <input type="checkbox"/> 3 <input type="checkbox"/> 4 <input type="checkbox"/> 5 <input type="checkbox"/> 6 <input type="checkbox"/> 7 <input type="checkbox"/> |
| 昏暗的燈光 是讓你感受浪漫的因子？   | 1 <input type="checkbox"/> | 2 <input type="checkbox"/> 3 <input type="checkbox"/> 4 <input type="checkbox"/> 5 <input type="checkbox"/> 6 <input type="checkbox"/> 7 <input type="checkbox"/> |
| 私人感受 是讓你感受浪漫的因子？    | 1 <input type="checkbox"/> | 2 <input type="checkbox"/> 3 <input type="checkbox"/> 4 <input type="checkbox"/> 5 <input type="checkbox"/> 6 <input type="checkbox"/> 7 <input type="checkbox"/> |
| 歐式的裝潢 是讓你感受浪漫的因子？   | 1 <input type="checkbox"/> | 2 <input type="checkbox"/> 3 <input type="checkbox"/> 4 <input type="checkbox"/> 5 <input type="checkbox"/> 6 <input type="checkbox"/> 7 <input type="checkbox"/> |
| 金碧輝煌的空間 是讓你感受浪漫的因子？ | 1 <input type="checkbox"/> | 2 <input type="checkbox"/> 3 <input type="checkbox"/> 4 <input type="checkbox"/> 5 <input type="checkbox"/> 6 <input type="checkbox"/> 7 <input type="checkbox"/> |

8. 搭乘統一塗成黑色但卻有紅色愛心座椅的小遊艇離開浪漫的水都威尼斯。

|                      | 薄弱                         | 強烈  |
|----------------------|----------------------------|---|
|                      | <----->                    |   |
| 這個景觀讓你感受浪漫的程度？       | 1 <input type="checkbox"/> | 2 <input type="checkbox"/> 3 <input type="checkbox"/> 4 <input type="checkbox"/> 5 <input type="checkbox"/> 6 <input type="checkbox"/> 7 <input type="checkbox"/> |
| 搭小船 是讓你感受浪漫的因子？      | 1 <input type="checkbox"/> | 2 <input type="checkbox"/> 3 <input type="checkbox"/> 4 <input type="checkbox"/> 5 <input type="checkbox"/> 6 <input type="checkbox"/> 7 <input type="checkbox"/> |
| 紅色的愛心椅子 是讓你感受浪漫的因子？  | 1 <input type="checkbox"/> | 2 <input type="checkbox"/> 3 <input type="checkbox"/> 4 <input type="checkbox"/> 5 <input type="checkbox"/> 6 <input type="checkbox"/> 7 <input type="checkbox"/> |
| 小河 是讓你感受浪漫的因子？       | 1 <input type="checkbox"/> | 2 <input type="checkbox"/> 3 <input type="checkbox"/> 4 <input type="checkbox"/> 5 <input type="checkbox"/> 6 <input type="checkbox"/> 7 <input type="checkbox"/> |
| 歐洲風情 是讓你感受浪漫的因子？     | 1 <input type="checkbox"/> | 2 <input type="checkbox"/> 3 <input type="checkbox"/> 4 <input type="checkbox"/> 5 <input type="checkbox"/> 6 <input type="checkbox"/> 7 <input type="checkbox"/> |
| 富異國風情的空間 是讓你感受浪漫的因子？ | 1 <input type="checkbox"/> | 2 <input type="checkbox"/> 3 <input type="checkbox"/> 4 <input type="checkbox"/> 5 <input type="checkbox"/> 6 <input type="checkbox"/> 7 <input type="checkbox"/> |

9. 一早陽光普照，在茶園包圍下，悠閒的度假在散發出濃烈的南歐建築風格的民宿中。

|                     | 薄弱                         | 強烈                         |                            |                            |                            |                            |                            |
|---------------------|----------------------------|----------------------------|----------------------------|----------------------------|----------------------------|----------------------------|----------------------------|
|                     | <----->                    |                            |                            |                            |                            |                            |                            |
| 這個景觀讓你感受浪漫的程度？      | 1 <input type="checkbox"/> | 2 <input type="checkbox"/> | 3 <input type="checkbox"/> | 4 <input type="checkbox"/> | 5 <input type="checkbox"/> | 6 <input type="checkbox"/> | 7 <input type="checkbox"/> |
| 茶園 是讓你感受浪漫的因子？      | 1 <input type="checkbox"/> | 2 <input type="checkbox"/> | 3 <input type="checkbox"/> | 4 <input type="checkbox"/> | 5 <input type="checkbox"/> | 6 <input type="checkbox"/> | 7 <input type="checkbox"/> |
| 悠閒氣氛的空間 是讓你感受浪漫的因子？ | 1 <input type="checkbox"/> | 2 <input type="checkbox"/> | 3 <input type="checkbox"/> | 4 <input type="checkbox"/> | 5 <input type="checkbox"/> | 6 <input type="checkbox"/> | 7 <input type="checkbox"/> |
| 歐洲建築風格 是讓你感受浪漫的因子？  | 1 <input type="checkbox"/> | 2 <input type="checkbox"/> | 3 <input type="checkbox"/> | 4 <input type="checkbox"/> | 5 <input type="checkbox"/> | 6 <input type="checkbox"/> | 7 <input type="checkbox"/> |
| 陽光普照的早晨 是讓你感受浪漫的因子？ | 1 <input type="checkbox"/> | 2 <input type="checkbox"/> | 3 <input type="checkbox"/> | 4 <input type="checkbox"/> | 5 <input type="checkbox"/> | 6 <input type="checkbox"/> | 7 <input type="checkbox"/> |
| 農村氣息的空间 是讓你感受浪漫的因子？ | 1 <input type="checkbox"/> | 2 <input type="checkbox"/> | 3 <input type="checkbox"/> | 4 <input type="checkbox"/> | 5 <input type="checkbox"/> | 6 <input type="checkbox"/> | 7 <input type="checkbox"/> |

10. 和情人一起去看櫻花雨，天空飄落的花瓣在頭頂翩然起舞。

|                      | 薄弱                         | 強烈                         |                            |                            |                            |                            |                            |
|----------------------|----------------------------|----------------------------|----------------------------|----------------------------|----------------------------|----------------------------|----------------------------|
|                      | <----->                    |                            |                            |                            |                            |                            |                            |
| 這個景觀讓你感受浪漫的程度？       | 1 <input type="checkbox"/> | 2 <input type="checkbox"/> | 3 <input type="checkbox"/> | 4 <input type="checkbox"/> | 5 <input type="checkbox"/> | 6 <input type="checkbox"/> | 7 <input type="checkbox"/> |
| 和情人一起 是讓你感受浪漫的因子？    | 1 <input type="checkbox"/> | 2 <input type="checkbox"/> | 3 <input type="checkbox"/> | 4 <input type="checkbox"/> | 5 <input type="checkbox"/> | 6 <input type="checkbox"/> | 7 <input type="checkbox"/> |
| 櫻花林 是讓你感受浪漫的因子？      | 1 <input type="checkbox"/> | 2 <input type="checkbox"/> | 3 <input type="checkbox"/> | 4 <input type="checkbox"/> | 5 <input type="checkbox"/> | 6 <input type="checkbox"/> | 7 <input type="checkbox"/> |
| 微風吹撫下 是讓你感受浪漫的因子？    | 1 <input type="checkbox"/> | 2 <input type="checkbox"/> | 3 <input type="checkbox"/> | 4 <input type="checkbox"/> | 5 <input type="checkbox"/> | 6 <input type="checkbox"/> | 7 <input type="checkbox"/> |
| 紅色的花瓣 是讓你感受浪漫的因子？    | 1 <input type="checkbox"/> | 2 <input type="checkbox"/> | 3 <input type="checkbox"/> | 4 <input type="checkbox"/> | 5 <input type="checkbox"/> | 6 <input type="checkbox"/> | 7 <input type="checkbox"/> |
| 如下雨一般的花瓣 是讓你感受浪漫的因子？ | 1 <input type="checkbox"/> | 2 <input type="checkbox"/> | 3 <input type="checkbox"/> | 4 <input type="checkbox"/> | 5 <input type="checkbox"/> | 6 <input type="checkbox"/> | 7 <input type="checkbox"/> |
| 漫步在樹林下 是讓你感受浪漫的因子？   | 1 <input type="checkbox"/> | 2 <input type="checkbox"/> | 3 <input type="checkbox"/> | 4 <input type="checkbox"/> | 5 <input type="checkbox"/> | 6 <input type="checkbox"/> | 7 <input type="checkbox"/> |

11. 在櫻花森林中，獨自在微風吹拂的櫻花雨中漫步，眼前看見一個女孩，一個人漫步在櫻花飛舞中，一個人自得其樂於櫻花墜落時。

|                     | 薄弱                         | 強烈                         |                            |                            |                            |                            |                            |
|---------------------|----------------------------|----------------------------|----------------------------|----------------------------|----------------------------|----------------------------|----------------------------|
|                     | <----->                    |                            |                            |                            |                            |                            |                            |
| 這個景觀讓你感受浪漫的程度？      | 1 <input type="checkbox"/> | 2 <input type="checkbox"/> | 3 <input type="checkbox"/> | 4 <input type="checkbox"/> | 5 <input type="checkbox"/> | 6 <input type="checkbox"/> | 7 <input type="checkbox"/> |
| 櫻花林 是讓你感受浪漫的因子？     | 1 <input type="checkbox"/> | 2 <input type="checkbox"/> | 3 <input type="checkbox"/> | 4 <input type="checkbox"/> | 5 <input type="checkbox"/> | 6 <input type="checkbox"/> | 7 <input type="checkbox"/> |
| 微風 是讓你感受浪漫的因子？      | 1 <input type="checkbox"/> | 2 <input type="checkbox"/> | 3 <input type="checkbox"/> | 4 <input type="checkbox"/> | 5 <input type="checkbox"/> | 6 <input type="checkbox"/> | 7 <input type="checkbox"/> |
| 一個小女孩 是讓你感受浪漫的因子？   | 1 <input type="checkbox"/> | 2 <input type="checkbox"/> | 3 <input type="checkbox"/> | 4 <input type="checkbox"/> | 5 <input type="checkbox"/> | 6 <input type="checkbox"/> | 7 <input type="checkbox"/> |
| 悠閒的空间 是讓你感受浪漫的因子？   | 1 <input type="checkbox"/> | 2 <input type="checkbox"/> | 3 <input type="checkbox"/> | 4 <input type="checkbox"/> | 5 <input type="checkbox"/> | 6 <input type="checkbox"/> | 7 <input type="checkbox"/> |
| 會心一笑的氣氛 是讓你感受浪漫的因子？ | 1 <input type="checkbox"/> | 2 <input type="checkbox"/> | 3 <input type="checkbox"/> | 4 <input type="checkbox"/> | 5 <input type="checkbox"/> | 6 <input type="checkbox"/> | 7 <input type="checkbox"/> |

12. 因韓劇「冬季戀歌」而成為旅遊熱點的南怡島，是個風景漂亮的世外桃源，遍地雪白的景觀令人。

|                       | 薄弱                         | 強烈                         |                            |                            |                            |                            |                            |
|-----------------------|----------------------------|----------------------------|----------------------------|----------------------------|----------------------------|----------------------------|----------------------------|
|                       | <----->                    |                            |                            |                            |                            |                            |                            |
| 這個景觀讓你感受浪漫的程度？        | 1 <input type="checkbox"/> | 2 <input type="checkbox"/> | 3 <input type="checkbox"/> | 4 <input type="checkbox"/> | 5 <input type="checkbox"/> | 6 <input type="checkbox"/> | 7 <input type="checkbox"/> |
| 韓國 是讓你感受浪漫的因子？        | 1 <input type="checkbox"/> | 2 <input type="checkbox"/> | 3 <input type="checkbox"/> | 4 <input type="checkbox"/> | 5 <input type="checkbox"/> | 6 <input type="checkbox"/> | 7 <input type="checkbox"/> |
| 海島 是讓你感受浪漫的因子？        | 1 <input type="checkbox"/> | 2 <input type="checkbox"/> | 3 <input type="checkbox"/> | 4 <input type="checkbox"/> | 5 <input type="checkbox"/> | 6 <input type="checkbox"/> | 7 <input type="checkbox"/> |
| 遍地白雪 是讓你感受浪漫的因子？      | 1 <input type="checkbox"/> | 2 <input type="checkbox"/> | 3 <input type="checkbox"/> | 4 <input type="checkbox"/> | 5 <input type="checkbox"/> | 6 <input type="checkbox"/> | 7 <input type="checkbox"/> |
| 冬季景觀 是讓你感受浪漫的因子？      | 1 <input type="checkbox"/> | 2 <input type="checkbox"/> | 3 <input type="checkbox"/> | 4 <input type="checkbox"/> | 5 <input type="checkbox"/> | 6 <input type="checkbox"/> | 7 <input type="checkbox"/> |
| 熟悉的電影/視場景 是讓你感受浪漫的因子？ | 1 <input type="checkbox"/> | 2 <input type="checkbox"/> | 3 <input type="checkbox"/> | 4 <input type="checkbox"/> | 5 <input type="checkbox"/> | 6 <input type="checkbox"/> | 7 <input type="checkbox"/> |

13. 往山上爬，沿途風景雖然只是一堆枯樹和白雪，有一種蒼茫孤寂的感覺。

|                     | 薄弱                         | 強烈                         |                            |                            |                            |                            |                            |
|---------------------|----------------------------|----------------------------|----------------------------|----------------------------|----------------------------|----------------------------|----------------------------|
|                     | <----->                    |                            |                            |                            |                            |                            |                            |
| 這個景觀讓你感受浪漫的程度？      | 1 <input type="checkbox"/> | 2 <input type="checkbox"/> | 3 <input type="checkbox"/> | 4 <input type="checkbox"/> | 5 <input type="checkbox"/> | 6 <input type="checkbox"/> | 7 <input type="checkbox"/> |
| 雪山 是讓你感受浪漫的因子？      | 1 <input type="checkbox"/> | 2 <input type="checkbox"/> | 3 <input type="checkbox"/> | 4 <input type="checkbox"/> | 5 <input type="checkbox"/> | 6 <input type="checkbox"/> | 7 <input type="checkbox"/> |
| 白雪 是讓你感受浪漫的因子？      | 1 <input type="checkbox"/> | 2 <input type="checkbox"/> | 3 <input type="checkbox"/> | 4 <input type="checkbox"/> | 5 <input type="checkbox"/> | 6 <input type="checkbox"/> | 7 <input type="checkbox"/> |
| 枯樹 是讓你感受浪漫的因子？      | 1 <input type="checkbox"/> | 2 <input type="checkbox"/> | 3 <input type="checkbox"/> | 4 <input type="checkbox"/> | 5 <input type="checkbox"/> | 6 <input type="checkbox"/> | 7 <input type="checkbox"/> |
| 蒼茫孤寂的空間 是讓你感受浪漫的因子？ | 1 <input type="checkbox"/> | 2 <input type="checkbox"/> | 3 <input type="checkbox"/> | 4 <input type="checkbox"/> | 5 <input type="checkbox"/> | 6 <input type="checkbox"/> | 7 <input type="checkbox"/> |
| 冬季景觀 是讓你感受浪漫的因子？    | 1 <input type="checkbox"/> | 2 <input type="checkbox"/> | 3 <input type="checkbox"/> | 4 <input type="checkbox"/> | 5 <input type="checkbox"/> | 6 <input type="checkbox"/> | 7 <input type="checkbox"/> |

14. 在旅行途中巧遇浪漫的七夕天燈節，看見一波波粉紅色的愛心型天燈往黑夜中上升。

|                      | 薄弱                         | 強烈                         |                            |                            |                            |                            |                            |
|----------------------|----------------------------|----------------------------|----------------------------|----------------------------|----------------------------|----------------------------|----------------------------|
|                      | <----->                    |                            |                            |                            |                            |                            |                            |
| 這個景觀讓你感受浪漫的程度？       | 1 <input type="checkbox"/> | 2 <input type="checkbox"/> | 3 <input type="checkbox"/> | 4 <input type="checkbox"/> | 5 <input type="checkbox"/> | 6 <input type="checkbox"/> | 7 <input type="checkbox"/> |
| 偶然看見的景觀 是讓你感受浪漫的因子？  | 1 <input type="checkbox"/> | 2 <input type="checkbox"/> | 3 <input type="checkbox"/> | 4 <input type="checkbox"/> | 5 <input type="checkbox"/> | 6 <input type="checkbox"/> | 7 <input type="checkbox"/> |
| 七夕情人節 是讓你感受浪漫的因子？    | 1 <input type="checkbox"/> | 2 <input type="checkbox"/> | 3 <input type="checkbox"/> | 4 <input type="checkbox"/> | 5 <input type="checkbox"/> | 6 <input type="checkbox"/> | 7 <input type="checkbox"/> |
| 節慶活動 是讓你感受浪漫的因子？     | 1 <input type="checkbox"/> | 2 <input type="checkbox"/> | 3 <input type="checkbox"/> | 4 <input type="checkbox"/> | 5 <input type="checkbox"/> | 6 <input type="checkbox"/> | 7 <input type="checkbox"/> |
| 天燈 是讓你感受浪漫的因子？       | 1 <input type="checkbox"/> | 2 <input type="checkbox"/> | 3 <input type="checkbox"/> | 4 <input type="checkbox"/> | 5 <input type="checkbox"/> | 6 <input type="checkbox"/> | 7 <input type="checkbox"/> |
| 粉紅色愛心型物體 是讓你感受浪漫的因子？ | 1 <input type="checkbox"/> | 2 <input type="checkbox"/> | 3 <input type="checkbox"/> | 4 <input type="checkbox"/> | 5 <input type="checkbox"/> | 6 <input type="checkbox"/> | 7 <input type="checkbox"/> |
| 夜晚 是讓你感受浪漫的因子？       | 1 <input type="checkbox"/> | 2 <input type="checkbox"/> | 3 <input type="checkbox"/> | 4 <input type="checkbox"/> | 5 <input type="checkbox"/> | 6 <input type="checkbox"/> | 7 <input type="checkbox"/> |
| 黑夜中的點狀光源 是讓你感受浪漫的因子？ | 1 <input type="checkbox"/> | 2 <input type="checkbox"/> | 3 <input type="checkbox"/> | 4 <input type="checkbox"/> | 5 <input type="checkbox"/> | 6 <input type="checkbox"/> | 7 <input type="checkbox"/> |
| 冉冉上升的天燈 是讓你感受浪漫的因子？  | 1 <input type="checkbox"/> | 2 <input type="checkbox"/> | 3 <input type="checkbox"/> | 4 <input type="checkbox"/> | 5 <input type="checkbox"/> | 6 <input type="checkbox"/> | 7 <input type="checkbox"/> |

15. 在夜晚，自己站在自己所施放的天燈下，看天燈冉冉上升。

|                     |  |
|---------------------|--|
|                     | 薄弱 <span style="float: right;">強烈</span><br><----->  |
| 這個景觀讓你感受浪漫的程度？      | 1 <input type="checkbox"/> 2 <input type="checkbox"/> 3 <input type="checkbox"/> 4 <input type="checkbox"/> 5 <input type="checkbox"/> 6 <input type="checkbox"/> 7 <input type="checkbox"/> |
| 夜晚 是讓你感受浪漫的因子？      | 1 <input type="checkbox"/> 2 <input type="checkbox"/> 3 <input type="checkbox"/> 4 <input type="checkbox"/> 5 <input type="checkbox"/> 6 <input type="checkbox"/> 7 <input type="checkbox"/> |
| 天燈 是讓你感受浪漫的因子？      | 1 <input type="checkbox"/> 2 <input type="checkbox"/> 3 <input type="checkbox"/> 4 <input type="checkbox"/> 5 <input type="checkbox"/> 6 <input type="checkbox"/> 7 <input type="checkbox"/> |
| 冉冉上升的天燈 是讓你感受浪漫的因子？ | 1 <input type="checkbox"/> 2 <input type="checkbox"/> 3 <input type="checkbox"/> 4 <input type="checkbox"/> 5 <input type="checkbox"/> 6 <input type="checkbox"/> 7 <input type="checkbox"/> |

16. 田園間遇見有如城堡一般的建築，樹立在開闊的稻田中。

|                      |  |
|----------------------|--|
|                      | 薄弱 <span style="float: right;">強烈</span><br><----->  |
| 這個景觀讓你感受浪漫的程度？       | 1 <input type="checkbox"/> 2 <input type="checkbox"/> 3 <input type="checkbox"/> 4 <input type="checkbox"/> 5 <input type="checkbox"/> 6 <input type="checkbox"/> 7 <input type="checkbox"/> |
| 田園 是讓你感受浪漫的因子？       | 1 <input type="checkbox"/> 2 <input type="checkbox"/> 3 <input type="checkbox"/> 4 <input type="checkbox"/> 5 <input type="checkbox"/> 6 <input type="checkbox"/> 7 <input type="checkbox"/> |
| 城堡 是讓你感受浪漫的因子？       | 1 <input type="checkbox"/> 2 <input type="checkbox"/> 3 <input type="checkbox"/> 4 <input type="checkbox"/> 5 <input type="checkbox"/> 6 <input type="checkbox"/> 7 <input type="checkbox"/> |
| 獨自樹立在平原中 是讓你感受浪漫的因子？ | 1 <input type="checkbox"/> 2 <input type="checkbox"/> 3 <input type="checkbox"/> 4 <input type="checkbox"/> 5 <input type="checkbox"/> 6 <input type="checkbox"/> 7 <input type="checkbox"/> |
| 稻田 是讓你感受浪漫的因子？       | 1 <input type="checkbox"/> 2 <input type="checkbox"/> 3 <input type="checkbox"/> 4 <input type="checkbox"/> 5 <input type="checkbox"/> 6 <input type="checkbox"/> 7 <input type="checkbox"/> |
| 開闊的空間 是讓你感受浪漫的因子？    | 1 <input type="checkbox"/> 2 <input type="checkbox"/> 3 <input type="checkbox"/> 4 <input type="checkbox"/> 5 <input type="checkbox"/> 6 <input type="checkbox"/> 7 <input type="checkbox"/> |

17. 乘馬車，看一路上曲折的山脈景觀，緩緩前進新天鵝堡去。

|                   |  |
|-------------------|--|
|                   | 薄弱 <span style="float: right;">強烈</span><br><----->  |
| 這個景觀讓你感受浪漫的程度？    | 1 <input type="checkbox"/> 2 <input type="checkbox"/> 3 <input type="checkbox"/> 4 <input type="checkbox"/> 5 <input type="checkbox"/> 6 <input type="checkbox"/> 7 <input type="checkbox"/> |
| 乘馬車 是讓你感受浪漫的因子？   | 1 <input type="checkbox"/> 2 <input type="checkbox"/> 3 <input type="checkbox"/> 4 <input type="checkbox"/> 5 <input type="checkbox"/> 6 <input type="checkbox"/> 7 <input type="checkbox"/> |
| 曲折的山脈 是讓你感受浪漫的因子？ | 1 <input type="checkbox"/> 2 <input type="checkbox"/> 3 <input type="checkbox"/> 4 <input type="checkbox"/> 5 <input type="checkbox"/> 6 <input type="checkbox"/> 7 <input type="checkbox"/> |
| 城堡 是讓你感受浪漫的因子？    | 1 <input type="checkbox"/> 2 <input type="checkbox"/> 3 <input type="checkbox"/> 4 <input type="checkbox"/> 5 <input type="checkbox"/> 6 <input type="checkbox"/> 7 <input type="checkbox"/> |
| 歐洲風情 是讓你感受浪漫的因子？  | 1 <input type="checkbox"/> 2 <input type="checkbox"/> 3 <input type="checkbox"/> 4 <input type="checkbox"/> 5 <input type="checkbox"/> 6 <input type="checkbox"/> 7 <input type="checkbox"/> |

18. 站立於白牆藍頂的城堡中，可以遠眺山下碧綠的河水與瀑布，如夢似幻。

|                     |  |
|---------------------|--|
|                     | 薄弱 <span style="float: right;">強烈</span><br><----->  |
| 這個景觀讓你感受浪漫的程度？      | 1 <input type="checkbox"/> 2 <input type="checkbox"/> 3 <input type="checkbox"/> 4 <input type="checkbox"/> 5 <input type="checkbox"/> 6 <input type="checkbox"/> 7 <input type="checkbox"/> |
| 白牆藍頂的建築 是讓你感受浪漫的因子？ | 1 <input type="checkbox"/> 2 <input type="checkbox"/> 3 <input type="checkbox"/> 4 <input type="checkbox"/> 5 <input type="checkbox"/> 6 <input type="checkbox"/> 7 <input type="checkbox"/> |
| 城堡 是讓你感受浪漫的因子？      | 1 <input type="checkbox"/> 2 <input type="checkbox"/> 3 <input type="checkbox"/> 4 <input type="checkbox"/> 5 <input type="checkbox"/> 6 <input type="checkbox"/> 7 <input type="checkbox"/> |
| 遠眺大自然景觀 是讓你感受浪漫的因子？ | 1 <input type="checkbox"/> 2 <input type="checkbox"/> 3 <input type="checkbox"/> 4 <input type="checkbox"/> 5 <input type="checkbox"/> 6 <input type="checkbox"/> 7 <input type="checkbox"/> |
| 翠綠的景觀 是讓你感受浪漫的因子？   | 1 <input type="checkbox"/> 2 <input type="checkbox"/> 3 <input type="checkbox"/> 4 <input type="checkbox"/> 5 <input type="checkbox"/> 6 <input type="checkbox"/> 7 <input type="checkbox"/> |
| 河水與瀑布 是讓你感受浪漫的因子？   | 1 <input type="checkbox"/> 2 <input type="checkbox"/> 3 <input type="checkbox"/> 4 <input type="checkbox"/> 5 <input type="checkbox"/> 6 <input type="checkbox"/> 7 <input type="checkbox"/> |
| 感受夢幻的空間 是讓你感受浪漫的因子？ | 1 <input type="checkbox"/> 2 <input type="checkbox"/> 3 <input type="checkbox"/> 4 <input type="checkbox"/> 5 <input type="checkbox"/> 6 <input type="checkbox"/> 7 <input type="checkbox"/> |

19. 緊臨小熊書房的梅花湖畔民宿，整體用鵝黃色色系的建築去融入整個景觀中。

|                      | 薄弱                         | 強烈                         |                            |                            |                            |                            |                            |
|----------------------|----------------------------|----------------------------|----------------------------|----------------------------|----------------------------|----------------------------|----------------------------|
|                      | <----->                    |                            |                            |                            |                            |                            |                            |
| 這個景觀讓你感受浪漫的程度？       | 1 <input type="checkbox"/> | 2 <input type="checkbox"/> | 3 <input type="checkbox"/> | 4 <input type="checkbox"/> | 5 <input type="checkbox"/> | 6 <input type="checkbox"/> | 7 <input type="checkbox"/> |
| 湖畔 是讓你感受浪漫的因子？       | 1 <input type="checkbox"/> | 2 <input type="checkbox"/> | 3 <input type="checkbox"/> | 4 <input type="checkbox"/> | 5 <input type="checkbox"/> | 6 <input type="checkbox"/> | 7 <input type="checkbox"/> |
| 鵝黃色為主的建築 是讓你感受浪漫的因子？ | 1 <input type="checkbox"/> | 2 <input type="checkbox"/> | 3 <input type="checkbox"/> | 4 <input type="checkbox"/> | 5 <input type="checkbox"/> | 6 <input type="checkbox"/> | 7 <input type="checkbox"/> |
| 有文藝感的景觀 是讓你感受浪漫的因子？  | 1 <input type="checkbox"/> | 2 <input type="checkbox"/> | 3 <input type="checkbox"/> | 4 <input type="checkbox"/> | 5 <input type="checkbox"/> | 6 <input type="checkbox"/> | 7 <input type="checkbox"/> |

20. 大廳掛著水晶燈，華麗又夢幻。打開了燈，倒影在牆上的光影縱橫交錯，看起來就像一張浪漫的藝術品。

|                      | 薄弱                         | 強烈                         |                            |                            |                            |                            |                            |
|----------------------|----------------------------|----------------------------|----------------------------|----------------------------|----------------------------|----------------------------|----------------------------|
|                      | <----->                    |                            |                            |                            |                            |                            |                            |
| 這個景觀讓你感受浪漫的程度？       | 1 <input type="checkbox"/> | 2 <input type="checkbox"/> | 3 <input type="checkbox"/> | 4 <input type="checkbox"/> | 5 <input type="checkbox"/> | 6 <input type="checkbox"/> | 7 <input type="checkbox"/> |
| 水晶燈 是讓你感受浪漫的因子？      | 1 <input type="checkbox"/> | 2 <input type="checkbox"/> | 3 <input type="checkbox"/> | 4 <input type="checkbox"/> | 5 <input type="checkbox"/> | 6 <input type="checkbox"/> | 7 <input type="checkbox"/> |
| 華麗夢幻的空間 是讓你感受浪漫的因子？  | 1 <input type="checkbox"/> | 2 <input type="checkbox"/> | 3 <input type="checkbox"/> | 4 <input type="checkbox"/> | 5 <input type="checkbox"/> | 6 <input type="checkbox"/> | 7 <input type="checkbox"/> |
| 有光影交錯的景觀 是讓你感受浪漫的因子？ | 1 <input type="checkbox"/> | 2 <input type="checkbox"/> | 3 <input type="checkbox"/> | 4 <input type="checkbox"/> | 5 <input type="checkbox"/> | 6 <input type="checkbox"/> | 7 <input type="checkbox"/> |
| 具藝術感受的空間 是讓你感受浪漫的因子？ | 1 <input type="checkbox"/> | 2 <input type="checkbox"/> | 3 <input type="checkbox"/> | 4 <input type="checkbox"/> | 5 <input type="checkbox"/> | 6 <input type="checkbox"/> | 7 <input type="checkbox"/> |

21. 在濃厚的雲端中，偶然看見森林裡充滿古典色彩的城堡。

|                     | 薄弱                         | 強烈                         |                            |                            |                            |                            |                            |
|---------------------|----------------------------|----------------------------|----------------------------|----------------------------|----------------------------|----------------------------|----------------------------|
|                     | <----->                    |                            |                            |                            |                            |                            |                            |
| 這個景觀讓你感受浪漫的程度？      | 1 <input type="checkbox"/> | 2 <input type="checkbox"/> | 3 <input type="checkbox"/> | 4 <input type="checkbox"/> | 5 <input type="checkbox"/> | 6 <input type="checkbox"/> | 7 <input type="checkbox"/> |
| 陰天 是讓你感受浪漫的因子？      | 1 <input type="checkbox"/> | 2 <input type="checkbox"/> | 3 <input type="checkbox"/> | 4 <input type="checkbox"/> | 5 <input type="checkbox"/> | 6 <input type="checkbox"/> | 7 <input type="checkbox"/> |
| 森林 是讓你感受浪漫的因子？      | 1 <input type="checkbox"/> | 2 <input type="checkbox"/> | 3 <input type="checkbox"/> | 4 <input type="checkbox"/> | 5 <input type="checkbox"/> | 6 <input type="checkbox"/> | 7 <input type="checkbox"/> |
| 古典色彩 是讓你感受浪漫的因子？    | 1 <input type="checkbox"/> | 2 <input type="checkbox"/> | 3 <input type="checkbox"/> | 4 <input type="checkbox"/> | 5 <input type="checkbox"/> | 6 <input type="checkbox"/> | 7 <input type="checkbox"/> |
| 城堡 是讓你感受浪漫的因子？      | 1 <input type="checkbox"/> | 2 <input type="checkbox"/> | 3 <input type="checkbox"/> | 4 <input type="checkbox"/> | 5 <input type="checkbox"/> | 6 <input type="checkbox"/> | 7 <input type="checkbox"/> |
| 歐洲風情的空間 是讓你感受浪漫的因子？ | 1 <input type="checkbox"/> | 2 <input type="checkbox"/> | 3 <input type="checkbox"/> | 4 <input type="checkbox"/> | 5 <input type="checkbox"/> | 6 <input type="checkbox"/> | 7 <input type="checkbox"/> |

22. 綠草地加上森林城堡，酒紅色的城堡外牆，略帶點弧度的彎角，就有如幸福的延伸。

|                    | 薄弱                         | 強烈                         |                            |                            |                            |                            |                            |
|--------------------|----------------------------|----------------------------|----------------------------|----------------------------|----------------------------|----------------------------|----------------------------|
|                    | <----->                    |                            |                            |                            |                            |                            |                            |
| 這個景觀讓你感受浪漫的程度？     | 1 <input type="checkbox"/> | 2 <input type="checkbox"/> | 3 <input type="checkbox"/> | 4 <input type="checkbox"/> | 5 <input type="checkbox"/> | 6 <input type="checkbox"/> | 7 <input type="checkbox"/> |
| 綠地 是讓你感受浪漫的因子？     | 1 <input type="checkbox"/> | 2 <input type="checkbox"/> | 3 <input type="checkbox"/> | 4 <input type="checkbox"/> | 5 <input type="checkbox"/> | 6 <input type="checkbox"/> | 7 <input type="checkbox"/> |
| 森林 是讓你感受浪漫的因子？     | 1 <input type="checkbox"/> | 2 <input type="checkbox"/> | 3 <input type="checkbox"/> | 4 <input type="checkbox"/> | 5 <input type="checkbox"/> | 6 <input type="checkbox"/> | 7 <input type="checkbox"/> |
| 城堡 是讓你感受浪漫的因子？     | 1 <input type="checkbox"/> | 2 <input type="checkbox"/> | 3 <input type="checkbox"/> | 4 <input type="checkbox"/> | 5 <input type="checkbox"/> | 6 <input type="checkbox"/> | 7 <input type="checkbox"/> |
| 酒紅色的外牆 是讓你感受浪漫的因子？ | 1 <input type="checkbox"/> | 2 <input type="checkbox"/> | 3 <input type="checkbox"/> | 4 <input type="checkbox"/> | 5 <input type="checkbox"/> | 6 <input type="checkbox"/> | 7 <input type="checkbox"/> |
| 有弧度的牆 是讓你感受浪漫的因子？  | 1 <input type="checkbox"/> | 2 <input type="checkbox"/> | 3 <input type="checkbox"/> | 4 <input type="checkbox"/> | 5 <input type="checkbox"/> | 6 <input type="checkbox"/> | 7 <input type="checkbox"/> |

23. 在泰國的水燈節時，看到情侶一起到河邊，在滿月之時，將手中的水燈點燃、進行祈福，然後將水燈放入河水中。

|                       | 薄弱                         | 強烈  |
|-----------------------|----------------------------|---|
|                       | <----->                    |   |
| <b>這個景觀讓你感受浪漫的程度？</b> | 1 <input type="checkbox"/> | 2 <input type="checkbox"/> 3 <input type="checkbox"/> 4 <input type="checkbox"/> 5 <input type="checkbox"/> 6 <input type="checkbox"/> 7 <input type="checkbox"/> |
| 泰國 是讓你感受浪漫的因子？        | 1 <input type="checkbox"/> | 2 <input type="checkbox"/> 3 <input type="checkbox"/> 4 <input type="checkbox"/> 5 <input type="checkbox"/> 6 <input type="checkbox"/> 7 <input type="checkbox"/> |
| 節慶活動 是讓你感受浪漫的因子？      | 1 <input type="checkbox"/> | 2 <input type="checkbox"/> 3 <input type="checkbox"/> 4 <input type="checkbox"/> 5 <input type="checkbox"/> 6 <input type="checkbox"/> 7 <input type="checkbox"/> |
| 水燈 是讓你感受浪漫的因子？        | 1 <input type="checkbox"/> | 2 <input type="checkbox"/> 3 <input type="checkbox"/> 4 <input type="checkbox"/> 5 <input type="checkbox"/> 6 <input type="checkbox"/> 7 <input type="checkbox"/> |
| 河流 是讓你感受浪漫的因子？        | 1 <input type="checkbox"/> | 2 <input type="checkbox"/> 3 <input type="checkbox"/> 4 <input type="checkbox"/> 5 <input type="checkbox"/> 6 <input type="checkbox"/> 7 <input type="checkbox"/> |
| 滿月的夜晚 是讓你感受浪漫的因子？     | 1 <input type="checkbox"/> | 2 <input type="checkbox"/> 3 <input type="checkbox"/> 4 <input type="checkbox"/> 5 <input type="checkbox"/> 6 <input type="checkbox"/> 7 <input type="checkbox"/> |
| 看見許多情侶 是讓你感受浪漫的因子？    | 1 <input type="checkbox"/> | 2 <input type="checkbox"/> 3 <input type="checkbox"/> 4 <input type="checkbox"/> 5 <input type="checkbox"/> 6 <input type="checkbox"/> 7 <input type="checkbox"/> |
| 富有宗教色彩空間 是讓你感受浪漫的因子？  | 1 <input type="checkbox"/> | 2 <input type="checkbox"/> 3 <input type="checkbox"/> 4 <input type="checkbox"/> 5 <input type="checkbox"/> 6 <input type="checkbox"/> 7 <input type="checkbox"/> |
| 心靈上的託付 是讓你感受浪漫的因子？    | 1 <input type="checkbox"/> | 2 <input type="checkbox"/> 3 <input type="checkbox"/> 4 <input type="checkbox"/> 5 <input type="checkbox"/> 6 <input type="checkbox"/> 7 <input type="checkbox"/> |

24. 在清邁的水燈節，除了水燈之外，同時也有施放天燈的活動，一起看著閃耀的光芒同時在天空和河流相互映照著，在黑色的夜空和河面閃閃發亮著，彷彿佈滿了迷人璀璨的鑽石。

|                       | 薄弱                         | 強烈  |
|-----------------------|----------------------------|---|
|                       | <----->                    |   |
| <b>這個景觀讓你感受浪漫的程度？</b> | 1 <input type="checkbox"/> | 2 <input type="checkbox"/> 3 <input type="checkbox"/> 4 <input type="checkbox"/> 5 <input type="checkbox"/> 6 <input type="checkbox"/> 7 <input type="checkbox"/> |
| 泰國 是讓你感受浪漫的因子？        | 1 <input type="checkbox"/> | 2 <input type="checkbox"/> 3 <input type="checkbox"/> 4 <input type="checkbox"/> 5 <input type="checkbox"/> 6 <input type="checkbox"/> 7 <input type="checkbox"/> |
| 節慶活動 是讓你感受浪漫的因子？      | 1 <input type="checkbox"/> | 2 <input type="checkbox"/> 3 <input type="checkbox"/> 4 <input type="checkbox"/> 5 <input type="checkbox"/> 6 <input type="checkbox"/> 7 <input type="checkbox"/> |
| 水燈 是讓你感受浪漫的因子？        | 1 <input type="checkbox"/> | 2 <input type="checkbox"/> 3 <input type="checkbox"/> 4 <input type="checkbox"/> 5 <input type="checkbox"/> 6 <input type="checkbox"/> 7 <input type="checkbox"/> |
| 天燈 是讓你感受浪漫的因子？        | 1 <input type="checkbox"/> | 2 <input type="checkbox"/> 3 <input type="checkbox"/> 4 <input type="checkbox"/> 5 <input type="checkbox"/> 6 <input type="checkbox"/> 7 <input type="checkbox"/> |
| 黑夜中的點狀光源 是讓你感受浪漫的因子？  | 1 <input type="checkbox"/> | 2 <input type="checkbox"/> 3 <input type="checkbox"/> 4 <input type="checkbox"/> 5 <input type="checkbox"/> 6 <input type="checkbox"/> 7 <input type="checkbox"/> |
| 光影交錯的空間 是讓你感受浪漫的因子？   | 1 <input type="checkbox"/> | 2 <input type="checkbox"/> 3 <input type="checkbox"/> 4 <input type="checkbox"/> 5 <input type="checkbox"/> 6 <input type="checkbox"/> 7 <input type="checkbox"/> |
| 閃閃發光的空間 是讓你感受浪漫的因子？   | 1 <input type="checkbox"/> | 2 <input type="checkbox"/> 3 <input type="checkbox"/> 4 <input type="checkbox"/> 5 <input type="checkbox"/> 6 <input type="checkbox"/> 7 <input type="checkbox"/> |

25. 夕陽餘暉下的湄濱河，在河畔散步，享受著相當熱鬧的湄濱河畔。

|                       | 薄弱                         | 強烈  |
|-----------------------|----------------------------|---|
|                       | <----->                    |   |
| <b>這個景觀讓你感受浪漫的程度？</b> | 1 <input type="checkbox"/> | 2 <input type="checkbox"/> 3 <input type="checkbox"/> 4 <input type="checkbox"/> 5 <input type="checkbox"/> 6 <input type="checkbox"/> 7 <input type="checkbox"/> |
| 夕陽 是讓你感受浪漫的因子？        | 1 <input type="checkbox"/> | 2 <input type="checkbox"/> 3 <input type="checkbox"/> 4 <input type="checkbox"/> 5 <input type="checkbox"/> 6 <input type="checkbox"/> 7 <input type="checkbox"/> |
| 河畔 是讓你感受浪漫的因子？        | 1 <input type="checkbox"/> | 2 <input type="checkbox"/> 3 <input type="checkbox"/> 4 <input type="checkbox"/> 5 <input type="checkbox"/> 6 <input type="checkbox"/> 7 <input type="checkbox"/> |
| 熱鬧氣氛的空間 是讓你感受浪漫的因子？   | 1 <input type="checkbox"/> | 2 <input type="checkbox"/> 3 <input type="checkbox"/> 4 <input type="checkbox"/> 5 <input type="checkbox"/> 6 <input type="checkbox"/> 7 <input type="checkbox"/> |
| 河面反射著夕陽 是讓你感受浪漫的因子？   | 1 <input type="checkbox"/> | 2 <input type="checkbox"/> 3 <input type="checkbox"/> 4 <input type="checkbox"/> 5 <input type="checkbox"/> 6 <input type="checkbox"/> 7 <input type="checkbox"/> |

26. 當夜逐漸降臨，到處都能看到漂亮的彩色燈籠裝飾，水燈節的慶祝活動也要正是展開。

|                      | 薄弱                         | 強烈                         |                            |                            |                            |                            |                            |
|----------------------|----------------------------|----------------------------|----------------------------|----------------------------|----------------------------|----------------------------|----------------------------|
|                      | <----->                    |                            |                            |                            |                            |                            |                            |
| 這個景觀讓你感受浪漫的程度？       | 1 <input type="checkbox"/> | 2 <input type="checkbox"/> | 3 <input type="checkbox"/> | 4 <input type="checkbox"/> | 5 <input type="checkbox"/> | 6 <input type="checkbox"/> | 7 <input type="checkbox"/> |
| 夜晚 是讓你感受浪漫的因子？       | 1 <input type="checkbox"/> | 2 <input type="checkbox"/> | 3 <input type="checkbox"/> | 4 <input type="checkbox"/> | 5 <input type="checkbox"/> | 6 <input type="checkbox"/> | 7 <input type="checkbox"/> |
| 彩色繽紛 是讓你感受浪漫的因子？     | 1 <input type="checkbox"/> | 2 <input type="checkbox"/> | 3 <input type="checkbox"/> | 4 <input type="checkbox"/> | 5 <input type="checkbox"/> | 6 <input type="checkbox"/> | 7 <input type="checkbox"/> |
| 燈籠 是讓你感受浪漫的因子？       | 1 <input type="checkbox"/> | 2 <input type="checkbox"/> | 3 <input type="checkbox"/> | 4 <input type="checkbox"/> | 5 <input type="checkbox"/> | 6 <input type="checkbox"/> | 7 <input type="checkbox"/> |
| 節慶活動 是讓你感受浪漫的因子？     | 1 <input type="checkbox"/> | 2 <input type="checkbox"/> | 3 <input type="checkbox"/> | 4 <input type="checkbox"/> | 5 <input type="checkbox"/> | 6 <input type="checkbox"/> | 7 <input type="checkbox"/> |
| 富宗教色彩的空間 是讓你感受浪漫的因子？ | 1 <input type="checkbox"/> | 2 <input type="checkbox"/> | 3 <input type="checkbox"/> | 4 <input type="checkbox"/> | 5 <input type="checkbox"/> | 6 <input type="checkbox"/> | 7 <input type="checkbox"/> |

27. 在這溫暖的下午，我自己來到了異國島嶼，在璀璨的豔夏下，呼吸。

|                   | 薄弱                         | 強烈                         |                            |                            |                            |                            |                            |
|-------------------|----------------------------|----------------------------|----------------------------|----------------------------|----------------------------|----------------------------|----------------------------|
|                   | <----->                    |                            |                            |                            |                            |                            |                            |
| 這個景觀讓你感受浪漫的程度？    | 1 <input type="checkbox"/> | 2 <input type="checkbox"/> | 3 <input type="checkbox"/> | 4 <input type="checkbox"/> | 5 <input type="checkbox"/> | 6 <input type="checkbox"/> | 7 <input type="checkbox"/> |
| 溫暖 是讓你感受浪漫的因子？    | 1 <input type="checkbox"/> | 2 <input type="checkbox"/> | 3 <input type="checkbox"/> | 4 <input type="checkbox"/> | 5 <input type="checkbox"/> | 6 <input type="checkbox"/> | 7 <input type="checkbox"/> |
| 異國風情 是讓你感受浪漫的因子？  | 1 <input type="checkbox"/> | 2 <input type="checkbox"/> | 3 <input type="checkbox"/> | 4 <input type="checkbox"/> | 5 <input type="checkbox"/> | 6 <input type="checkbox"/> | 7 <input type="checkbox"/> |
| 海島 是讓你感受浪漫的因子？    | 1 <input type="checkbox"/> | 2 <input type="checkbox"/> | 3 <input type="checkbox"/> | 4 <input type="checkbox"/> | 5 <input type="checkbox"/> | 6 <input type="checkbox"/> | 7 <input type="checkbox"/> |
| 豔陽 是讓你感受浪漫的因子？    | 1 <input type="checkbox"/> | 2 <input type="checkbox"/> | 3 <input type="checkbox"/> | 4 <input type="checkbox"/> | 5 <input type="checkbox"/> | 6 <input type="checkbox"/> | 7 <input type="checkbox"/> |
| 悠閒的空間 是讓你感受浪漫的因子？ | 1 <input type="checkbox"/> | 2 <input type="checkbox"/> | 3 <input type="checkbox"/> | 4 <input type="checkbox"/> | 5 <input type="checkbox"/> | 6 <input type="checkbox"/> | 7 <input type="checkbox"/> |

28. 去宜蘭浪漫地中海風情民宿 住一晚，藍白色彩交織出幸福的氛圍，徜徉在碧綠色稻海與藍天白雲下的希臘小屋。

|                     | 薄弱                         | 強烈                         |                            |                            |                            |                            |                            |
|---------------------|----------------------------|----------------------------|----------------------------|----------------------------|----------------------------|----------------------------|----------------------------|
|                     | <----->                    |                            |                            |                            |                            |                            |                            |
| 這個景觀讓你感受浪漫的程度？      | 1 <input type="checkbox"/> | 2 <input type="checkbox"/> | 3 <input type="checkbox"/> | 4 <input type="checkbox"/> | 5 <input type="checkbox"/> | 6 <input type="checkbox"/> | 7 <input type="checkbox"/> |
| 地中海風情 是讓你感受浪漫的因子？   | 1 <input type="checkbox"/> | 2 <input type="checkbox"/> | 3 <input type="checkbox"/> | 4 <input type="checkbox"/> | 5 <input type="checkbox"/> | 6 <input type="checkbox"/> | 7 <input type="checkbox"/> |
| 藍白交織的空間 是讓你感受浪漫的因子？ | 1 <input type="checkbox"/> | 2 <input type="checkbox"/> | 3 <input type="checkbox"/> | 4 <input type="checkbox"/> | 5 <input type="checkbox"/> | 6 <input type="checkbox"/> | 7 <input type="checkbox"/> |
| 碧綠的稻田 是讓你感受浪漫的因子？   | 1 <input type="checkbox"/> | 2 <input type="checkbox"/> | 3 <input type="checkbox"/> | 4 <input type="checkbox"/> | 5 <input type="checkbox"/> | 6 <input type="checkbox"/> | 7 <input type="checkbox"/> |
| 歐洲風情 是讓你感受浪漫的因子？    | 1 <input type="checkbox"/> | 2 <input type="checkbox"/> | 3 <input type="checkbox"/> | 4 <input type="checkbox"/> | 5 <input type="checkbox"/> | 6 <input type="checkbox"/> | 7 <input type="checkbox"/> |
| 藍天白雲 是讓你感受浪漫的因子？    | 1 <input type="checkbox"/> | 2 <input type="checkbox"/> | 3 <input type="checkbox"/> | 4 <input type="checkbox"/> | 5 <input type="checkbox"/> | 6 <input type="checkbox"/> | 7 <input type="checkbox"/> |



29. 大廳佈置成浪漫海洋風格，藍白彩繪和半圓拱門增添許多希臘風情，踏在純白沙灘般的地板上喝下午茶。

|                     | 薄弱                         | 強烈                         |                            |                            |                            |                            |                            |
|---------------------|----------------------------|----------------------------|----------------------------|----------------------------|----------------------------|----------------------------|----------------------------|
|                     | <----->                    |                            |                            |                            |                            |                            |                            |
| 這個景觀讓你感受浪漫的程度？      | 1 <input type="checkbox"/> | 2 <input type="checkbox"/> | 3 <input type="checkbox"/> | 4 <input type="checkbox"/> | 5 <input type="checkbox"/> | 6 <input type="checkbox"/> | 7 <input type="checkbox"/> |
| 海洋風情 是讓你感受浪漫的因子？    | 1 <input type="checkbox"/> | 2 <input type="checkbox"/> | 3 <input type="checkbox"/> | 4 <input type="checkbox"/> | 5 <input type="checkbox"/> | 6 <input type="checkbox"/> | 7 <input type="checkbox"/> |
| 藍白交織的空間 是讓你感受浪漫的因子？ | 1 <input type="checkbox"/> | 2 <input type="checkbox"/> | 3 <input type="checkbox"/> | 4 <input type="checkbox"/> | 5 <input type="checkbox"/> | 6 <input type="checkbox"/> | 7 <input type="checkbox"/> |
| 歐洲風情 是讓你感受浪漫的因子？    | 1 <input type="checkbox"/> | 2 <input type="checkbox"/> | 3 <input type="checkbox"/> | 4 <input type="checkbox"/> | 5 <input type="checkbox"/> | 6 <input type="checkbox"/> | 7 <input type="checkbox"/> |
| 半圓形的拱門 是讓你感受浪漫的因子？  | 1 <input type="checkbox"/> | 2 <input type="checkbox"/> | 3 <input type="checkbox"/> | 4 <input type="checkbox"/> | 5 <input type="checkbox"/> | 6 <input type="checkbox"/> | 7 <input type="checkbox"/> |
| 純白沙灘 是讓你感受浪漫的因子？    | 1 <input type="checkbox"/> | 2 <input type="checkbox"/> | 3 <input type="checkbox"/> | 4 <input type="checkbox"/> | 5 <input type="checkbox"/> | 6 <input type="checkbox"/> | 7 <input type="checkbox"/> |
| 喝下午茶 是讓你感受浪漫的因子？    | 1 <input type="checkbox"/> | 2 <input type="checkbox"/> | 3 <input type="checkbox"/> | 4 <input type="checkbox"/> | 5 <input type="checkbox"/> | 6 <input type="checkbox"/> | 7 <input type="checkbox"/> |

30. 坐在戶外的陽台，月光夜色，燭光搖曳，享受著美食。

|                      | 薄弱                         | 強烈                         |                            |                            |                            |                            |                            |
|----------------------|----------------------------|----------------------------|----------------------------|----------------------------|----------------------------|----------------------------|----------------------------|
|                      | <----->                    |                            |                            |                            |                            |                            |                            |
| 這個景觀讓你感受浪漫的程度？       | 1 <input type="checkbox"/> | 2 <input type="checkbox"/> | 3 <input type="checkbox"/> | 4 <input type="checkbox"/> | 5 <input type="checkbox"/> | 6 <input type="checkbox"/> | 7 <input type="checkbox"/> |
| 置身於戶外的陽台 是讓你感受浪漫的因子？ | 1 <input type="checkbox"/> | 2 <input type="checkbox"/> | 3 <input type="checkbox"/> | 4 <input type="checkbox"/> | 5 <input type="checkbox"/> | 6 <input type="checkbox"/> | 7 <input type="checkbox"/> |
| 具有月光的夜晚 是讓你感受浪漫的因子？  | 1 <input type="checkbox"/> | 2 <input type="checkbox"/> | 3 <input type="checkbox"/> | 4 <input type="checkbox"/> | 5 <input type="checkbox"/> | 6 <input type="checkbox"/> | 7 <input type="checkbox"/> |
| 燭光 是讓你感受浪漫的因子？       | 1 <input type="checkbox"/> | 2 <input type="checkbox"/> | 3 <input type="checkbox"/> | 4 <input type="checkbox"/> | 5 <input type="checkbox"/> | 6 <input type="checkbox"/> | 7 <input type="checkbox"/> |
| 美食 是讓你感受浪漫的因子？       | 1 <input type="checkbox"/> | 2 <input type="checkbox"/> | 3 <input type="checkbox"/> | 4 <input type="checkbox"/> | 5 <input type="checkbox"/> | 6 <input type="checkbox"/> | 7 <input type="checkbox"/> |
| 被服務的感覺 是讓你感受浪漫的因子？   | 1 <input type="checkbox"/> | 2 <input type="checkbox"/> | 3 <input type="checkbox"/> | 4 <input type="checkbox"/> | 5 <input type="checkbox"/> | 6 <input type="checkbox"/> | 7 <input type="checkbox"/> |

31. 當你從樓梯上往下走進來的那一刻，就像是擁抱著整個曼谷，彷彿世界萬物都臣屬於你，就有如自己是明星或公主自台上下凡來。

|                      | 薄弱                         | 強烈                         |                            |                            |                            |                            |                            |
|----------------------|----------------------------|----------------------------|----------------------------|----------------------------|----------------------------|----------------------------|----------------------------|
|                      | <----->                    |                            |                            |                            |                            |                            |                            |
| 這個景觀讓你感受浪漫的程度？       | 1 <input type="checkbox"/> | 2 <input type="checkbox"/> | 3 <input type="checkbox"/> | 4 <input type="checkbox"/> | 5 <input type="checkbox"/> | 6 <input type="checkbox"/> | 7 <input type="checkbox"/> |
| 可眺望景觀的空間 是讓你感受浪漫的因子？ | 1 <input type="checkbox"/> | 2 <input type="checkbox"/> | 3 <input type="checkbox"/> | 4 <input type="checkbox"/> | 5 <input type="checkbox"/> | 6 <input type="checkbox"/> | 7 <input type="checkbox"/> |
| 具有想像力的空間 是讓你感受浪漫的因子？ | 1 <input type="checkbox"/> | 2 <input type="checkbox"/> | 3 <input type="checkbox"/> | 4 <input type="checkbox"/> | 5 <input type="checkbox"/> | 6 <input type="checkbox"/> | 7 <input type="checkbox"/> |
| 異國風情 是讓你感受浪漫的因子？     | 1 <input type="checkbox"/> | 2 <input type="checkbox"/> | 3 <input type="checkbox"/> | 4 <input type="checkbox"/> | 5 <input type="checkbox"/> | 6 <input type="checkbox"/> | 7 <input type="checkbox"/> |
| 擁有感 是讓你感受浪漫的因子？      | 1 <input type="checkbox"/> | 2 <input type="checkbox"/> | 3 <input type="checkbox"/> | 4 <input type="checkbox"/> | 5 <input type="checkbox"/> | 6 <input type="checkbox"/> | 7 <input type="checkbox"/> |
| 戶外大型階梯 是讓你感受浪漫的因子？   | 1 <input type="checkbox"/> | 2 <input type="checkbox"/> | 3 <input type="checkbox"/> | 4 <input type="checkbox"/> | 5 <input type="checkbox"/> | 6 <input type="checkbox"/> | 7 <input type="checkbox"/> |

32. 以白色調為主題的地中海建築設計，加上潔白無瑕的鐘樓迴廊，搭上北海岸藍天一色碧海藍天的自然景觀，讓人彷彿置身於希臘海岸一樣。

|                     | 薄弱                         | 強烈                         |
|---------------------|----------------------------|----------------------------|
|                     | <----->                    |                            |
| 這個景觀讓你感受浪漫的程度？      | 1 <input type="checkbox"/> | 2 <input type="checkbox"/> |
| 地中海風情 是讓你感受浪漫的因子？   | 1 <input type="checkbox"/> | 2 <input type="checkbox"/> |
| 白色為主的建築 是讓你感受浪漫的因子？ | 1 <input type="checkbox"/> | 2 <input type="checkbox"/> |
| 鐘樓迴廊 是讓你感受浪漫的因子？    | 1 <input type="checkbox"/> | 2 <input type="checkbox"/> |
| 海岸 是讓你感受浪漫的因子？      | 1 <input type="checkbox"/> | 2 <input type="checkbox"/> |
| 藍天 是讓你感受浪漫的因子？      | 1 <input type="checkbox"/> | 2 <input type="checkbox"/> |

33. 渡輪、綴飾的花、海岸線、悠閒的遊客，一個夢幻的海港風情。

|                      | 薄弱                         | 強烈                         |
|----------------------|----------------------------|----------------------------|
|                      | <----->                    |                            |
| 這個景觀讓你感受浪漫的程度？       | 1 <input type="checkbox"/> | 2 <input type="checkbox"/> |
| 渡輪 是讓你感受浪漫的因子？       | 1 <input type="checkbox"/> | 2 <input type="checkbox"/> |
| 搭乘渡輪 是讓你感受浪漫的因子？     | 1 <input type="checkbox"/> | 2 <input type="checkbox"/> |
| 海岸 是讓你感受浪漫的因子？       | 1 <input type="checkbox"/> | 2 <input type="checkbox"/> |
| 悠閒的空間 是讓你感受浪漫的因子？    | 1 <input type="checkbox"/> | 2 <input type="checkbox"/> |
| 海港風情 是讓你感受浪漫的因子？     | 1 <input type="checkbox"/> | 2 <input type="checkbox"/> |
| 有花朵點綴的空間 是讓你感受浪漫的因子？ | 1 <input type="checkbox"/> | 2 <input type="checkbox"/> |

34. 日落金門大橋的美景該是讓人屏息，甲板上悠哉的吃一頓美食。

|                      | 薄弱                         | 強烈                         |
|----------------------|----------------------------|----------------------------|
|                      | <----->                    |                            |
| 這個景觀讓你感受浪漫的程度？       | 1 <input type="checkbox"/> | 2 <input type="checkbox"/> |
| 夕陽 是讓你感受浪漫的因子？       | 1 <input type="checkbox"/> | 2 <input type="checkbox"/> |
| 大橋 是讓你感受浪漫的因子？       | 1 <input type="checkbox"/> | 2 <input type="checkbox"/> |
| 世界知名的人工建物は讓你感受浪漫的因子？ | 1 <input type="checkbox"/> | 2 <input type="checkbox"/> |
| 搭乘渡輪 是讓你感受浪漫的因子？     | 1 <input type="checkbox"/> | 2 <input type="checkbox"/> |
| 美食 是讓你感受浪漫的因子？       | 1 <input type="checkbox"/> | 2 <input type="checkbox"/> |
| 置身於河/海水上 是讓你感受浪漫的因子？ | 1 <input type="checkbox"/> | 2 <input type="checkbox"/> |

35. 繁複華麗的幾何平面對稱花壇，配上中央高貴的維納斯女神像，噴水池、碎石、雕像、台階，充滿法國的氣息。

|                     | 薄弱                         | 強烈  |
|---------------------|----------------------------|---|
|                     | <----->                    |   |
| 這個景觀讓你感受浪漫的程度？      | 1 <input type="checkbox"/> | 2 <input type="checkbox"/> 3 <input type="checkbox"/> 4 <input type="checkbox"/> 5 <input type="checkbox"/> 6 <input type="checkbox"/> 7 <input type="checkbox"/> |
| 對稱得幾何空間 是讓你感受浪漫的因子？ | 1 <input type="checkbox"/> | 2 <input type="checkbox"/> 3 <input type="checkbox"/> 4 <input type="checkbox"/> 5 <input type="checkbox"/> 6 <input type="checkbox"/> 7 <input type="checkbox"/> |
| 歐洲風情 是讓你感受浪漫的因子？    | 1 <input type="checkbox"/> | 2 <input type="checkbox"/> 3 <input type="checkbox"/> 4 <input type="checkbox"/> 5 <input type="checkbox"/> 6 <input type="checkbox"/> 7 <input type="checkbox"/> |
| 女神雕像 是讓你感受浪漫的因子？    | 1 <input type="checkbox"/> | 2 <input type="checkbox"/> 3 <input type="checkbox"/> 4 <input type="checkbox"/> 5 <input type="checkbox"/> 6 <input type="checkbox"/> 7 <input type="checkbox"/> |
| 噴水池 是讓你感受浪漫的因子？     | 1 <input type="checkbox"/> | 2 <input type="checkbox"/> 3 <input type="checkbox"/> 4 <input type="checkbox"/> 5 <input type="checkbox"/> 6 <input type="checkbox"/> 7 <input type="checkbox"/> |
| 法國氣息 是讓你感受浪漫的因子？    | 1 <input type="checkbox"/> | 2 <input type="checkbox"/> 3 <input type="checkbox"/> 4 <input type="checkbox"/> 5 <input type="checkbox"/> 6 <input type="checkbox"/> 7 <input type="checkbox"/> |

36. 漆黑的夜幕間，點亮了燈的公路交錯縱橫，有如仙女棒的花火般在烏黑的夜勾勒出一條條迷人讚嘆的輪廓，此文句是否讓你感受到浪漫？

|                      | 薄弱                         | 強烈  |
|----------------------|----------------------------|---|
|                      | <----->                    |   |
| 這個景觀讓你感受浪漫的程度？       | 1 <input type="checkbox"/> | 2 <input type="checkbox"/> 3 <input type="checkbox"/> 4 <input type="checkbox"/> 5 <input type="checkbox"/> 6 <input type="checkbox"/> 7 <input type="checkbox"/> |
| 夜晚 是讓你感受浪漫的因子？       | 1 <input type="checkbox"/> | 2 <input type="checkbox"/> 3 <input type="checkbox"/> 4 <input type="checkbox"/> 5 <input type="checkbox"/> 6 <input type="checkbox"/> 7 <input type="checkbox"/> |
| 黑夜中的燈光 是讓你感受浪漫的因子？   | 1 <input type="checkbox"/> | 2 <input type="checkbox"/> 3 <input type="checkbox"/> 4 <input type="checkbox"/> 5 <input type="checkbox"/> 6 <input type="checkbox"/> 7 <input type="checkbox"/> |
| 線條輪廓般的燈光 是讓你感受浪漫的因子？ | 1 <input type="checkbox"/> | 2 <input type="checkbox"/> 3 <input type="checkbox"/> 4 <input type="checkbox"/> 5 <input type="checkbox"/> 6 <input type="checkbox"/> 7 <input type="checkbox"/> |
| 仙女棒般的燈光 是讓你感受浪漫的因子？  | 1 <input type="checkbox"/> | 2 <input type="checkbox"/> 3 <input type="checkbox"/> 4 <input type="checkbox"/> 5 <input type="checkbox"/> 6 <input type="checkbox"/> 7 <input type="checkbox"/> |
| 複雜迷幻的景觀 是讓你感受浪漫的因子？  | 1 <input type="checkbox"/> | 2 <input type="checkbox"/> 3 <input type="checkbox"/> 4 <input type="checkbox"/> 5 <input type="checkbox"/> 6 <input type="checkbox"/> 7 <input type="checkbox"/> |

37. 漫步在淡薄迷霧中，彷彿身心靈都得到了放鬆，在充滿回憶的森林中，還須要追求什麼？幸福不就如此。

|                     | 薄弱                         | 強烈  |
|---------------------|----------------------------|---|
|                     | <----->                    |   |
| 這個景觀讓你感受浪漫的程度？      | 1 <input type="checkbox"/> | 2 <input type="checkbox"/> 3 <input type="checkbox"/> 4 <input type="checkbox"/> 5 <input type="checkbox"/> 6 <input type="checkbox"/> 7 <input type="checkbox"/> |
| 紫色的空間 是讓你感受浪漫的因子？   | 1 <input type="checkbox"/> | 2 <input type="checkbox"/> 3 <input type="checkbox"/> 4 <input type="checkbox"/> 5 <input type="checkbox"/> 6 <input type="checkbox"/> 7 <input type="checkbox"/> |
| 薰衣草田 是讓你感受浪漫的因子？    | 1 <input type="checkbox"/> | 2 <input type="checkbox"/> 3 <input type="checkbox"/> 4 <input type="checkbox"/> 5 <input type="checkbox"/> 6 <input type="checkbox"/> 7 <input type="checkbox"/> |
| 一望無際的空間 是讓你感受浪漫的因子？ | 1 <input type="checkbox"/> | 2 <input type="checkbox"/> 3 <input type="checkbox"/> 4 <input type="checkbox"/> 5 <input type="checkbox"/> 6 <input type="checkbox"/> 7 <input type="checkbox"/> |

38. 有如置身在樹列迷宮中，可愛的證婚亭就在遠處，一旁的許諾禮堂被樹悄悄的擋住，滿地種小白花和一旁的粉紫花，一整個充滿了歐洲貴族宮廷風。

|                      | 薄弱                         | 強烈                         |                            |                            |                            |                            |                            |
|----------------------|----------------------------|----------------------------|----------------------------|----------------------------|----------------------------|----------------------------|----------------------------|
|                      | <----->                    |                            |                            |                            |                            |                            |                            |
| 這個景觀讓你感受浪漫的程度？       | 1 <input type="checkbox"/> | 2 <input type="checkbox"/> | 3 <input type="checkbox"/> | 4 <input type="checkbox"/> | 5 <input type="checkbox"/> | 6 <input type="checkbox"/> | 7 <input type="checkbox"/> |
| 置身樹陣的迷宮中 是讓你感受浪漫的因子？ | 1 <input type="checkbox"/> | 2 <input type="checkbox"/> | 3 <input type="checkbox"/> | 4 <input type="checkbox"/> | 5 <input type="checkbox"/> | 6 <input type="checkbox"/> | 7 <input type="checkbox"/> |
| 有結婚感受的建築 是讓你感受浪漫的因子？ | 1 <input type="checkbox"/> | 2 <input type="checkbox"/> | 3 <input type="checkbox"/> | 4 <input type="checkbox"/> | 5 <input type="checkbox"/> | 6 <input type="checkbox"/> | 7 <input type="checkbox"/> |
| 若隱若現的景觀 是讓你感受浪漫的因子？  | 1 <input type="checkbox"/> | 2 <input type="checkbox"/> | 3 <input type="checkbox"/> | 4 <input type="checkbox"/> | 5 <input type="checkbox"/> | 6 <input type="checkbox"/> | 7 <input type="checkbox"/> |
| 花海 是讓你感受浪漫的因子？       | 1 <input type="checkbox"/> | 2 <input type="checkbox"/> | 3 <input type="checkbox"/> | 4 <input type="checkbox"/> | 5 <input type="checkbox"/> | 6 <input type="checkbox"/> | 7 <input type="checkbox"/> |
| 歐洲貴族風格 是讓你感受浪漫的因子？   | 1 <input type="checkbox"/> | 2 <input type="checkbox"/> | 3 <input type="checkbox"/> | 4 <input type="checkbox"/> | 5 <input type="checkbox"/> | 6 <input type="checkbox"/> | 7 <input type="checkbox"/> |

39. 沙灘上有個小姐穿白色的比基尼，而我坐在海灘上靜靜的欣賞。

|                     | 薄弱                         | 強烈                         |                            |                            |                            |                            |                            |
|---------------------|----------------------------|----------------------------|----------------------------|----------------------------|----------------------------|----------------------------|----------------------------|
|                     | <----->                    |                            |                            |                            |                            |                            |                            |
| 這個景觀讓你感受浪漫的程度？      | 1 <input type="checkbox"/> | 2 <input type="checkbox"/> | 3 <input type="checkbox"/> | 4 <input type="checkbox"/> | 5 <input type="checkbox"/> | 6 <input type="checkbox"/> | 7 <input type="checkbox"/> |
| 沙灘 是讓你感受浪漫的因子？      | 1 <input type="checkbox"/> | 2 <input type="checkbox"/> | 3 <input type="checkbox"/> | 4 <input type="checkbox"/> | 5 <input type="checkbox"/> | 6 <input type="checkbox"/> | 7 <input type="checkbox"/> |
| 白色比基尼女孩 是讓你感受浪漫的因子？ | 1 <input type="checkbox"/> | 2 <input type="checkbox"/> | 3 <input type="checkbox"/> | 4 <input type="checkbox"/> | 5 <input type="checkbox"/> | 6 <input type="checkbox"/> | 7 <input type="checkbox"/> |
| 充滿歡樂的景觀 是讓你感受浪漫的因子？ | 1 <input type="checkbox"/> | 2 <input type="checkbox"/> | 3 <input type="checkbox"/> | 4 <input type="checkbox"/> | 5 <input type="checkbox"/> | 6 <input type="checkbox"/> | 7 <input type="checkbox"/> |
| 艷陽高照的白天 是讓你感受浪漫的因子？ | 1 <input type="checkbox"/> | 2 <input type="checkbox"/> | 3 <input type="checkbox"/> | 4 <input type="checkbox"/> | 5 <input type="checkbox"/> | 6 <input type="checkbox"/> | 7 <input type="checkbox"/> |

40. 晚上，在巴黎鐵塔下面看到的與夜景連結成一線的建築景觀，天空瞬間有一顆流星墜落。

|                       | 薄弱                         | 強烈                         |                            |                            |                            |                            |                            |
|-----------------------|----------------------------|----------------------------|----------------------------|----------------------------|----------------------------|----------------------------|----------------------------|
|                       | <----->                    |                            |                            |                            |                            |                            |                            |
| 這個景觀讓你感受浪漫的程度？        | 1 <input type="checkbox"/> | 2 <input type="checkbox"/> | 3 <input type="checkbox"/> | 4 <input type="checkbox"/> | 5 <input type="checkbox"/> | 6 <input type="checkbox"/> | 7 <input type="checkbox"/> |
| 夜晚 是讓你感受浪漫的因子？        | 1 <input type="checkbox"/> | 2 <input type="checkbox"/> | 3 <input type="checkbox"/> | 4 <input type="checkbox"/> | 5 <input type="checkbox"/> | 6 <input type="checkbox"/> | 7 <input type="checkbox"/> |
| 巴黎鐵塔 是讓你感受浪漫的因子？      | 1 <input type="checkbox"/> | 2 <input type="checkbox"/> | 3 <input type="checkbox"/> | 4 <input type="checkbox"/> | 5 <input type="checkbox"/> | 6 <input type="checkbox"/> | 7 <input type="checkbox"/> |
| 不經意的流星 是讓你感受浪漫的因子？    | 1 <input type="checkbox"/> | 2 <input type="checkbox"/> | 3 <input type="checkbox"/> | 4 <input type="checkbox"/> | 5 <input type="checkbox"/> | 6 <input type="checkbox"/> | 7 <input type="checkbox"/> |
| 連成一線的都市夜景 是讓你感受浪漫的因子？ | 1 <input type="checkbox"/> | 2 <input type="checkbox"/> | 3 <input type="checkbox"/> | 4 <input type="checkbox"/> | 5 <input type="checkbox"/> | 6 <input type="checkbox"/> | 7 <input type="checkbox"/> |

41. 有遠山、湖泊等美景相伴，兩人一邊聊天一邊喝飲料，談著未來的夢想，在那裡度過清悠中午時光。

|                   | 薄弱                         | 強烈  |
|-------------------|----------------------------|---|
|                   | <----->                    |   |
| 這個景觀讓你感受浪漫的程度？    | 1 <input type="checkbox"/> | 2 <input type="checkbox"/> 3 <input type="checkbox"/> 4 <input type="checkbox"/> 5 <input type="checkbox"/> 6 <input type="checkbox"/> 7 <input type="checkbox"/> |
| 遠山 是讓你感受浪漫的因子？    | 1 <input type="checkbox"/> | 2 <input type="checkbox"/> 3 <input type="checkbox"/> 4 <input type="checkbox"/> 5 <input type="checkbox"/> 6 <input type="checkbox"/> 7 <input type="checkbox"/> |
| 湖泊 是讓你感受浪漫的因子？    | 1 <input type="checkbox"/> | 2 <input type="checkbox"/> 3 <input type="checkbox"/> 4 <input type="checkbox"/> 5 <input type="checkbox"/> 6 <input type="checkbox"/> 7 <input type="checkbox"/> |
| 有人相伴 是讓你感受浪漫的因子？  | 1 <input type="checkbox"/> | 2 <input type="checkbox"/> 3 <input type="checkbox"/> 4 <input type="checkbox"/> 5 <input type="checkbox"/> 6 <input type="checkbox"/> 7 <input type="checkbox"/> |
| 悠閒的空間 是讓你感受浪漫的因子？ | 1 <input type="checkbox"/> | 2 <input type="checkbox"/> 3 <input type="checkbox"/> 4 <input type="checkbox"/> 5 <input type="checkbox"/> 6 <input type="checkbox"/> 7 <input type="checkbox"/> |

42. 在濃濃的客家園區中，一棵大油桐樹在油桐花開時分，如雪花般紛紛飄下雪白的油桐花朵。

|                      | 薄弱                         | 強烈  |
|----------------------|----------------------------|---|
|                      | <----->                    |   |
| 這個景觀讓你感受浪漫的程度？       | 1 <input type="checkbox"/> | 2 <input type="checkbox"/> 3 <input type="checkbox"/> 4 <input type="checkbox"/> 5 <input type="checkbox"/> 6 <input type="checkbox"/> 7 <input type="checkbox"/> |
| 濃濃客家氣息 是讓你感受浪漫的因子？   | 1 <input type="checkbox"/> | 2 <input type="checkbox"/> 3 <input type="checkbox"/> 4 <input type="checkbox"/> 5 <input type="checkbox"/> 6 <input type="checkbox"/> 7 <input type="checkbox"/> |
| 大片的油桐花開 是讓你感受浪漫的因子？  | 1 <input type="checkbox"/> | 2 <input type="checkbox"/> 3 <input type="checkbox"/> 4 <input type="checkbox"/> 5 <input type="checkbox"/> 6 <input type="checkbox"/> 7 <input type="checkbox"/> |
| 置身於油桐樹下 是讓你感受浪漫的因子？  | 1 <input type="checkbox"/> | 2 <input type="checkbox"/> 3 <input type="checkbox"/> 4 <input type="checkbox"/> 5 <input type="checkbox"/> 6 <input type="checkbox"/> 7 <input type="checkbox"/> |
| 雪花般的花瓣落下 是讓你感受浪漫的因子？ | 1 <input type="checkbox"/> | 2 <input type="checkbox"/> 3 <input type="checkbox"/> 4 <input type="checkbox"/> 5 <input type="checkbox"/> 6 <input type="checkbox"/> 7 <input type="checkbox"/> |
| 雪白的花朵 是讓你感受浪漫的因子？    | 1 <input type="checkbox"/> | 2 <input type="checkbox"/> 3 <input type="checkbox"/> 4 <input type="checkbox"/> 5 <input type="checkbox"/> 6 <input type="checkbox"/> 7 <input type="checkbox"/> |

43. 在東京的街頭，看著七彩的燈光、熱鬧的路人，享受聖誕節的歡樂。

|                      | 薄弱                         | 強烈  |
|----------------------|----------------------------|---|
|                      | <----->                    |   |
| 這個景觀讓你感受浪漫的程度？       | 1 <input type="checkbox"/> | 2 <input type="checkbox"/> 3 <input type="checkbox"/> 4 <input type="checkbox"/> 5 <input type="checkbox"/> 6 <input type="checkbox"/> 7 <input type="checkbox"/> |
| 東京 是讓你感受浪漫的因子？       | 1 <input type="checkbox"/> | 2 <input type="checkbox"/> 3 <input type="checkbox"/> 4 <input type="checkbox"/> 5 <input type="checkbox"/> 6 <input type="checkbox"/> 7 <input type="checkbox"/> |
| 外國的街頭 是讓你感受浪漫的因子？    | 1 <input type="checkbox"/> | 2 <input type="checkbox"/> 3 <input type="checkbox"/> 4 <input type="checkbox"/> 5 <input type="checkbox"/> 6 <input type="checkbox"/> 7 <input type="checkbox"/> |
| 七彩奪目 是讓你感受浪漫的因子？     | 1 <input type="checkbox"/> | 2 <input type="checkbox"/> 3 <input type="checkbox"/> 4 <input type="checkbox"/> 5 <input type="checkbox"/> 6 <input type="checkbox"/> 7 <input type="checkbox"/> |
| 七彩奪目的燈光 是讓你感受浪漫的因子？  | 1 <input type="checkbox"/> | 2 <input type="checkbox"/> 3 <input type="checkbox"/> 4 <input type="checkbox"/> 5 <input type="checkbox"/> 6 <input type="checkbox"/> 7 <input type="checkbox"/> |
| 熱鬧的空間 是讓你感受浪漫的因子？    | 1 <input type="checkbox"/> | 2 <input type="checkbox"/> 3 <input type="checkbox"/> 4 <input type="checkbox"/> 5 <input type="checkbox"/> 6 <input type="checkbox"/> 7 <input type="checkbox"/> |
| 聖誕節氣氛的空間 是讓你感受浪漫的因子？ | 1 <input type="checkbox"/> | 2 <input type="checkbox"/> 3 <input type="checkbox"/> 4 <input type="checkbox"/> 5 <input type="checkbox"/> 6 <input type="checkbox"/> 7 <input type="checkbox"/> |

44. 來到塔林一定要到高處往下看，這裡中古世紀的房屋保存得非常完善，有如一幅幅的畫作。

|                   | 薄弱                         | 強烈                         |                            |                            |                            |                            |                            |
|-------------------|----------------------------|----------------------------|----------------------------|----------------------------|----------------------------|----------------------------|----------------------------|
|                   | <----->                    |                            |                            |                            |                            |                            |                            |
| 這個景觀讓你感受浪漫的程度？    | 1 <input type="checkbox"/> | 2 <input type="checkbox"/> | 3 <input type="checkbox"/> | 4 <input type="checkbox"/> | 5 <input type="checkbox"/> | 6 <input type="checkbox"/> | 7 <input type="checkbox"/> |
| 眺望的景觀 是讓你感受浪漫的因子？ | 1 <input type="checkbox"/> | 2 <input type="checkbox"/> | 3 <input type="checkbox"/> | 4 <input type="checkbox"/> | 5 <input type="checkbox"/> | 6 <input type="checkbox"/> | 7 <input type="checkbox"/> |
| 異國風情 是讓你感受浪漫的因子？  | 1 <input type="checkbox"/> | 2 <input type="checkbox"/> | 3 <input type="checkbox"/> | 4 <input type="checkbox"/> | 5 <input type="checkbox"/> | 6 <input type="checkbox"/> | 7 <input type="checkbox"/> |
| 古蹟建築 是讓你感受浪漫的因子？  | 1 <input type="checkbox"/> | 2 <input type="checkbox"/> | 3 <input type="checkbox"/> | 4 <input type="checkbox"/> | 5 <input type="checkbox"/> | 6 <input type="checkbox"/> | 7 <input type="checkbox"/> |
| 小鎮風貌 是讓你感受浪漫的因子？  | 1 <input type="checkbox"/> | 2 <input type="checkbox"/> | 3 <input type="checkbox"/> | 4 <input type="checkbox"/> | 5 <input type="checkbox"/> | 6 <input type="checkbox"/> | 7 <input type="checkbox"/> |
| 歐洲建築 是讓你感受浪漫的因子？  | 1 <input type="checkbox"/> | 2 <input type="checkbox"/> | 3 <input type="checkbox"/> | 4 <input type="checkbox"/> | 5 <input type="checkbox"/> | 6 <input type="checkbox"/> | 7 <input type="checkbox"/> |

45. 這天傍晚天氣陰陰的，但是涼爽舒適！尤其看到廣闊的茶園，就會很想深呼吸。

|                      | 薄弱                         | 強烈                         |                            |                            |                            |                            |                            |
|----------------------|----------------------------|----------------------------|----------------------------|----------------------------|----------------------------|----------------------------|----------------------------|
|                      | <----->                    |                            |                            |                            |                            |                            |                            |
| 這個景觀讓你感受浪漫的程度？       | 1 <input type="checkbox"/> | 2 <input type="checkbox"/> | 3 <input type="checkbox"/> | 4 <input type="checkbox"/> | 5 <input type="checkbox"/> | 6 <input type="checkbox"/> | 7 <input type="checkbox"/> |
| 陰天 是讓你感受浪漫的因子？       | 1 <input type="checkbox"/> | 2 <input type="checkbox"/> | 3 <input type="checkbox"/> | 4 <input type="checkbox"/> | 5 <input type="checkbox"/> | 6 <input type="checkbox"/> | 7 <input type="checkbox"/> |
| 氣溫涼爽舒適 是讓你感受浪漫的因子？   | 1 <input type="checkbox"/> | 2 <input type="checkbox"/> | 3 <input type="checkbox"/> | 4 <input type="checkbox"/> | 5 <input type="checkbox"/> | 6 <input type="checkbox"/> | 7 <input type="checkbox"/> |
| 茶園 是讓你感受浪漫的因子？       | 1 <input type="checkbox"/> | 2 <input type="checkbox"/> | 3 <input type="checkbox"/> | 4 <input type="checkbox"/> | 5 <input type="checkbox"/> | 6 <input type="checkbox"/> | 7 <input type="checkbox"/> |
| 大自然感受的空間 是讓你感受浪漫的因子？ | 1 <input type="checkbox"/> | 2 <input type="checkbox"/> | 3 <input type="checkbox"/> | 4 <input type="checkbox"/> | 5 <input type="checkbox"/> | 6 <input type="checkbox"/> | 7 <input type="checkbox"/> |
| 開闊的山坡地 是讓你感受浪漫的因子？   | 1 <input type="checkbox"/> | 2 <input type="checkbox"/> | 3 <input type="checkbox"/> | 4 <input type="checkbox"/> | 5 <input type="checkbox"/> | 6 <input type="checkbox"/> | 7 <input type="checkbox"/> |
| 空氣清新的氛圍 是讓你感受浪漫的因子？  | 1 <input type="checkbox"/> | 2 <input type="checkbox"/> | 3 <input type="checkbox"/> | 4 <input type="checkbox"/> | 5 <input type="checkbox"/> | 6 <input type="checkbox"/> | 7 <input type="checkbox"/> |

46. 愛沙尼亞的女生很常收到男生送的花，不管是否為了表達愛意。就在當場就看到花店老闆娘收到一束花，感受十分強烈。

|                    | 薄弱                         | 強烈                         |                            |                            |                            |                            |                            |
|--------------------|----------------------------|----------------------------|----------------------------|----------------------------|----------------------------|----------------------------|----------------------------|
|                    | <----->                    |                            |                            |                            |                            |                            |                            |
| 這個景觀讓你感受浪漫的程度？     | 1 <input type="checkbox"/> | 2 <input type="checkbox"/> | 3 <input type="checkbox"/> | 4 <input type="checkbox"/> | 5 <input type="checkbox"/> | 6 <input type="checkbox"/> | 7 <input type="checkbox"/> |
| 異國風情 是讓你感受浪漫的因子？   | 1 <input type="checkbox"/> | 2 <input type="checkbox"/> | 3 <input type="checkbox"/> | 4 <input type="checkbox"/> | 5 <input type="checkbox"/> | 6 <input type="checkbox"/> | 7 <input type="checkbox"/> |
| 花束 是讓你感受浪漫的因子？     | 1 <input type="checkbox"/> | 2 <input type="checkbox"/> | 3 <input type="checkbox"/> | 4 <input type="checkbox"/> | 5 <input type="checkbox"/> | 6 <input type="checkbox"/> | 7 <input type="checkbox"/> |
| 不經意的景觀 是讓你感受浪漫的因子？ | 1 <input type="checkbox"/> | 2 <input type="checkbox"/> | 3 <input type="checkbox"/> | 4 <input type="checkbox"/> | 5 <input type="checkbox"/> | 6 <input type="checkbox"/> | 7 <input type="checkbox"/> |

47. 依山傍海，遙遙望去彷彿海上石城，悠悠漫步有如置身地中海，櫛比鱗次的傳統閩東建築。

|                       | 薄弱                         | 強烈                         |                            |                            |                            |                            |                            |
|-----------------------|----------------------------|----------------------------|----------------------------|----------------------------|----------------------------|----------------------------|----------------------------|
|                       | <----->                    |                            |                            |                            |                            |                            |                            |
| <b>這個景觀讓你感受浪漫的程度？</b> | 1 <input type="checkbox"/> | 2 <input type="checkbox"/> | 3 <input type="checkbox"/> | 4 <input type="checkbox"/> | 5 <input type="checkbox"/> | 6 <input type="checkbox"/> | 7 <input type="checkbox"/> |
| 海岸 是讓你感受浪漫的因子？        | 1 <input type="checkbox"/> | 2 <input type="checkbox"/> | 3 <input type="checkbox"/> | 4 <input type="checkbox"/> | 5 <input type="checkbox"/> | 6 <input type="checkbox"/> | 7 <input type="checkbox"/> |
| 古老的城鎮 是讓你感受浪漫的因子？     | 1 <input type="checkbox"/> | 2 <input type="checkbox"/> | 3 <input type="checkbox"/> | 4 <input type="checkbox"/> | 5 <input type="checkbox"/> | 6 <input type="checkbox"/> | 7 <input type="checkbox"/> |
| 地中海風情 是讓你感受浪漫的因子？     | 1 <input type="checkbox"/> | 2 <input type="checkbox"/> | 3 <input type="checkbox"/> | 4 <input type="checkbox"/> | 5 <input type="checkbox"/> | 6 <input type="checkbox"/> | 7 <input type="checkbox"/> |
| 有層次的建築城鎮 是讓你感受浪漫的因子？  | 1 <input type="checkbox"/> | 2 <input type="checkbox"/> | 3 <input type="checkbox"/> | 4 <input type="checkbox"/> | 5 <input type="checkbox"/> | 6 <input type="checkbox"/> | 7 <input type="checkbox"/> |
| 傳統閩東建築 是讓你感受浪漫的因子？    | 1 <input type="checkbox"/> | 2 <input type="checkbox"/> | 3 <input type="checkbox"/> | 4 <input type="checkbox"/> | 5 <input type="checkbox"/> | 6 <input type="checkbox"/> | 7 <input type="checkbox"/> |
| 歷史風情的空間 是讓你感受浪漫的因子？   | 1 <input type="checkbox"/> | 2 <input type="checkbox"/> | 3 <input type="checkbox"/> | 4 <input type="checkbox"/> | 5 <input type="checkbox"/> | 6 <input type="checkbox"/> | 7 <input type="checkbox"/> |

48. 點杯咖啡，坐在矮石牆邊的陽傘下，凝望波波雪白浪花、聆聽陣陣海濤美聲、傾聽青翠蟲鳴鳥叫，享受時間靜止。

|                       | 薄弱                         | 強烈                         |                            |                            |                            |                            |                            |
|-----------------------|----------------------------|----------------------------|----------------------------|----------------------------|----------------------------|----------------------------|----------------------------|
|                       | <----->                    |                            |                            |                            |                            |                            |                            |
| <b>這個景觀讓你感受浪漫的程度？</b> | 1 <input type="checkbox"/> | 2 <input type="checkbox"/> | 3 <input type="checkbox"/> | 4 <input type="checkbox"/> | 5 <input type="checkbox"/> | 6 <input type="checkbox"/> | 7 <input type="checkbox"/> |
| 海灘 是讓你感受浪漫的因子？        | 1 <input type="checkbox"/> | 2 <input type="checkbox"/> | 3 <input type="checkbox"/> | 4 <input type="checkbox"/> | 5 <input type="checkbox"/> | 6 <input type="checkbox"/> | 7 <input type="checkbox"/> |
| 坐在陽傘下 是讓你感受浪漫的因子？     | 1 <input type="checkbox"/> | 2 <input type="checkbox"/> | 3 <input type="checkbox"/> | 4 <input type="checkbox"/> | 5 <input type="checkbox"/> | 6 <input type="checkbox"/> | 7 <input type="checkbox"/> |
| 悠閒的環境 是讓你感受浪漫的因子？     | 1 <input type="checkbox"/> | 2 <input type="checkbox"/> | 3 <input type="checkbox"/> | 4 <input type="checkbox"/> | 5 <input type="checkbox"/> | 6 <input type="checkbox"/> | 7 <input type="checkbox"/> |
| 富含自然感受的空間 是讓你感受浪漫的因子？ | 1 <input type="checkbox"/> | 2 <input type="checkbox"/> | 3 <input type="checkbox"/> | 4 <input type="checkbox"/> | 5 <input type="checkbox"/> | 6 <input type="checkbox"/> | 7 <input type="checkbox"/> |
| 喝咖啡 是讓你感受浪漫的因子？       | 1 <input type="checkbox"/> | 2 <input type="checkbox"/> | 3 <input type="checkbox"/> | 4 <input type="checkbox"/> | 5 <input type="checkbox"/> | 6 <input type="checkbox"/> | 7 <input type="checkbox"/> |

49. 房間以橘色為主色，佈置上非常用心！不管是公主型的蕾絲睡簾或是精緻的雕刻木飾，讓人們有如置身在童話城堡裡面。

|                        | 薄弱                         | 強烈                         |                            |                            |                            |                            |                            |
|------------------------|----------------------------|----------------------------|----------------------------|----------------------------|----------------------------|----------------------------|----------------------------|
|                        | <----->                    |                            |                            |                            |                            |                            |                            |
| <b>這個景觀讓你感受浪漫的程度？</b>  | 1 <input type="checkbox"/> | 2 <input type="checkbox"/> | 3 <input type="checkbox"/> | 4 <input type="checkbox"/> | 5 <input type="checkbox"/> | 6 <input type="checkbox"/> | 7 <input type="checkbox"/> |
| 以橘色為主體色的空間 是讓你感受浪漫的因子？ | 1 <input type="checkbox"/> | 2 <input type="checkbox"/> | 3 <input type="checkbox"/> | 4 <input type="checkbox"/> | 5 <input type="checkbox"/> | 6 <input type="checkbox"/> | 7 <input type="checkbox"/> |
| 富有想像力的空間 是讓你感受浪漫的因子？   | 1 <input type="checkbox"/> | 2 <input type="checkbox"/> | 3 <input type="checkbox"/> | 4 <input type="checkbox"/> | 5 <input type="checkbox"/> | 6 <input type="checkbox"/> | 7 <input type="checkbox"/> |
| 城堡 是讓你感受浪漫的因子？         | 1 <input type="checkbox"/> | 2 <input type="checkbox"/> | 3 <input type="checkbox"/> | 4 <input type="checkbox"/> | 5 <input type="checkbox"/> | 6 <input type="checkbox"/> | 7 <input type="checkbox"/> |
| 精緻的雕刻 是讓你感受浪漫的因子？      | 1 <input type="checkbox"/> | 2 <input type="checkbox"/> | 3 <input type="checkbox"/> | 4 <input type="checkbox"/> | 5 <input type="checkbox"/> | 6 <input type="checkbox"/> | 7 <input type="checkbox"/> |
| 富有童話色彩的空間 是讓你感受浪漫的因子？  | 1 <input type="checkbox"/> | 2 <input type="checkbox"/> | 3 <input type="checkbox"/> | 4 <input type="checkbox"/> | 5 <input type="checkbox"/> | 6 <input type="checkbox"/> | 7 <input type="checkbox"/> |

50. 傍晚夜初之時來慢走在漁人碼頭旁，橋上、街上真的感覺格外悠閒愜意，加上橋上燈光不停轉換，讓整個碼頭增添不少驚喜。

|                       | 薄弱                         | 強烈  |
|-----------------------|----------------------------|---|
|                       | <----->                    |   |
| <b>這個景觀讓你感受浪漫的程度？</b> | 1 <input type="checkbox"/> | 2 <input type="checkbox"/> 3 <input type="checkbox"/> 4 <input type="checkbox"/> 5 <input type="checkbox"/> 6 <input type="checkbox"/> 7 <input type="checkbox"/> |
| 傍晚夜初 是讓你感受浪漫的因子？      | 1 <input type="checkbox"/> | 2 <input type="checkbox"/> 3 <input type="checkbox"/> 4 <input type="checkbox"/> 5 <input type="checkbox"/> 6 <input type="checkbox"/> 7 <input type="checkbox"/> |
| 碼頭 是讓你感受浪漫的因子？        | 1 <input type="checkbox"/> | 2 <input type="checkbox"/> 3 <input type="checkbox"/> 4 <input type="checkbox"/> 5 <input type="checkbox"/> 6 <input type="checkbox"/> 7 <input type="checkbox"/> |
| 鐵橋 是讓你感受浪漫的因子？        | 1 <input type="checkbox"/> | 2 <input type="checkbox"/> 3 <input type="checkbox"/> 4 <input type="checkbox"/> 5 <input type="checkbox"/> 6 <input type="checkbox"/> 7 <input type="checkbox"/> |
| 河畔 是讓你感受浪漫的因子？        | 1 <input type="checkbox"/> | 2 <input type="checkbox"/> 3 <input type="checkbox"/> 4 <input type="checkbox"/> 5 <input type="checkbox"/> 6 <input type="checkbox"/> 7 <input type="checkbox"/> |
| 不停轉換的燈光 是讓你感受浪漫的因子？   | 1 <input type="checkbox"/> | 2 <input type="checkbox"/> 3 <input type="checkbox"/> 4 <input type="checkbox"/> 5 <input type="checkbox"/> 6 <input type="checkbox"/> 7 <input type="checkbox"/> |
| 悠閒的空間 是讓你感受浪漫的因子？     | 1 <input type="checkbox"/> | 2 <input type="checkbox"/> 3 <input type="checkbox"/> 4 <input type="checkbox"/> 5 <input type="checkbox"/> 6 <input type="checkbox"/> 7 <input type="checkbox"/> |
| 令人驚奇的空間 是讓你感受浪漫的因子？   | 1 <input type="checkbox"/> | 2 <input type="checkbox"/> 3 <input type="checkbox"/> 4 <input type="checkbox"/> 5 <input type="checkbox"/> 6 <input type="checkbox"/> 7 <input type="checkbox"/> |

51. 在龍潭小粗坑古道，享受微風吹過，飄下數片花朵的美景。腳下踩著乾枯的葉子，嚓嚓的聲響搭配叢林鳥叫，有如置身在叢林中。

|                       | 薄弱                         | 強烈  |
|-----------------------|----------------------------|---|
|                       | <----->                    |   |
| <b>這個景觀讓你感受浪漫的程度？</b> | 1 <input type="checkbox"/> | 2 <input type="checkbox"/> 3 <input type="checkbox"/> 4 <input type="checkbox"/> 5 <input type="checkbox"/> 6 <input type="checkbox"/> 7 <input type="checkbox"/> |
| 古道 是讓你感受浪漫的因子？        | 1 <input type="checkbox"/> | 2 <input type="checkbox"/> 3 <input type="checkbox"/> 4 <input type="checkbox"/> 5 <input type="checkbox"/> 6 <input type="checkbox"/> 7 <input type="checkbox"/> |
| 微風 是讓你感受浪漫的因子？        | 1 <input type="checkbox"/> | 2 <input type="checkbox"/> 3 <input type="checkbox"/> 4 <input type="checkbox"/> 5 <input type="checkbox"/> 6 <input type="checkbox"/> 7 <input type="checkbox"/> |
| 有花朵點綴 是讓你感受浪漫的因子？     | 1 <input type="checkbox"/> | 2 <input type="checkbox"/> 3 <input type="checkbox"/> 4 <input type="checkbox"/> 5 <input type="checkbox"/> 6 <input type="checkbox"/> 7 <input type="checkbox"/> |
| 叢林空間 是讓你感受浪漫的因子？      | 1 <input type="checkbox"/> | 2 <input type="checkbox"/> 3 <input type="checkbox"/> 4 <input type="checkbox"/> 5 <input type="checkbox"/> 6 <input type="checkbox"/> 7 <input type="checkbox"/> |
| 自然環境的空間 是讓你感受浪漫的因子？   | 1 <input type="checkbox"/> | 2 <input type="checkbox"/> 3 <input type="checkbox"/> 4 <input type="checkbox"/> 5 <input type="checkbox"/> 6 <input type="checkbox"/> 7 <input type="checkbox"/> |

52. 沒有目的地的閒晃閒晃、意外的開著金黃花朵的阿勃勒林映入眼簾，漫步與邂逅黃金雨中。

|                       | 薄弱                         | 強烈  |
|-----------------------|----------------------------|---|
|                       | <----->                    |   |
| <b>這個景觀讓你感受浪漫的程度？</b> | 1 <input type="checkbox"/> | 2 <input type="checkbox"/> 3 <input type="checkbox"/> 4 <input type="checkbox"/> 5 <input type="checkbox"/> 6 <input type="checkbox"/> 7 <input type="checkbox"/> |
| 金黃色為主的空間 是讓你感受浪漫的因子？  | 1 <input type="checkbox"/> | 2 <input type="checkbox"/> 3 <input type="checkbox"/> 4 <input type="checkbox"/> 5 <input type="checkbox"/> 6 <input type="checkbox"/> 7 <input type="checkbox"/> |
| 漫步在樹下 是讓你感受浪漫的因子？     | 1 <input type="checkbox"/> | 2 <input type="checkbox"/> 3 <input type="checkbox"/> 4 <input type="checkbox"/> 5 <input type="checkbox"/> 6 <input type="checkbox"/> 7 <input type="checkbox"/> |
| 飄雨 是讓你感受浪漫的因子？        | 1 <input type="checkbox"/> | 2 <input type="checkbox"/> 3 <input type="checkbox"/> 4 <input type="checkbox"/> 5 <input type="checkbox"/> 6 <input type="checkbox"/> 7 <input type="checkbox"/> |
| 黃金色的雨 是讓你感受浪漫的因子？     | 1 <input type="checkbox"/> | 2 <input type="checkbox"/> 3 <input type="checkbox"/> 4 <input type="checkbox"/> 5 <input type="checkbox"/> 6 <input type="checkbox"/> 7 <input type="checkbox"/> |
| 明確動線的空間 是讓你感受浪漫的因子？   | 1 <input type="checkbox"/> | 2 <input type="checkbox"/> 3 <input type="checkbox"/> 4 <input type="checkbox"/> 5 <input type="checkbox"/> 6 <input type="checkbox"/> 7 <input type="checkbox"/> |



53. 路邊的藍花楹，滿樹綻放著藍紫色的花朵，層層疊疊濃密密，襯著蔚藍的天色，點亮六月的天空。

|                     | 薄弱                         | 強烈                         |                            |                            |                            |                            |                            |
|---------------------|----------------------------|----------------------------|----------------------------|----------------------------|----------------------------|----------------------------|----------------------------|
|                     | <----->                    |                            |                            |                            |                            |                            |                            |
| 這個景觀讓你感受浪漫的程度？      | 1 <input type="checkbox"/> | 2 <input type="checkbox"/> | 3 <input type="checkbox"/> | 4 <input type="checkbox"/> | 5 <input type="checkbox"/> | 6 <input type="checkbox"/> | 7 <input type="checkbox"/> |
| 紫色為主的空間 是讓你感受浪漫的因子？ | 1 <input type="checkbox"/> | 2 <input type="checkbox"/> | 3 <input type="checkbox"/> | 4 <input type="checkbox"/> | 5 <input type="checkbox"/> | 6 <input type="checkbox"/> | 7 <input type="checkbox"/> |
| 漫步在樹下 是讓你感受浪漫的因子？   | 1 <input type="checkbox"/> | 2 <input type="checkbox"/> | 3 <input type="checkbox"/> | 4 <input type="checkbox"/> | 5 <input type="checkbox"/> | 6 <input type="checkbox"/> | 7 <input type="checkbox"/> |
| 濃厚的花群 是讓你感受浪漫的因子？   | 1 <input type="checkbox"/> | 2 <input type="checkbox"/> | 3 <input type="checkbox"/> | 4 <input type="checkbox"/> | 5 <input type="checkbox"/> | 6 <input type="checkbox"/> | 7 <input type="checkbox"/> |
| 夏天的感受 是讓你感受浪漫的因子？   | 1 <input type="checkbox"/> | 2 <input type="checkbox"/> | 3 <input type="checkbox"/> | 4 <input type="checkbox"/> | 5 <input type="checkbox"/> | 6 <input type="checkbox"/> | 7 <input type="checkbox"/> |
| 明確動線的空間 是讓你感受浪漫的因子？ | 1 <input type="checkbox"/> | 2 <input type="checkbox"/> | 3 <input type="checkbox"/> | 4 <input type="checkbox"/> | 5 <input type="checkbox"/> | 6 <input type="checkbox"/> | 7 <input type="checkbox"/> |

54. 著鐘塔黃色小教堂走巴洛克風格，內部禮拜堂上方為一拱型屋頂，上頭繪製了聖經故事的壁畫，空間雖不大，卻是佈置精巧。教堂前方是墓園，右側可以一邊眺望海景，一邊吃頓午餐或喝個下午茶，享受南法浪漫海景。

|                      | 薄弱                         | 強烈                         |                            |                            |                            |                            |                            |
|----------------------|----------------------------|----------------------------|----------------------------|----------------------------|----------------------------|----------------------------|----------------------------|
|                      | <----->                    |                            |                            |                            |                            |                            |                            |
| 這個景觀讓你感受浪漫的程度？       | 1 <input type="checkbox"/> | 2 <input type="checkbox"/> | 3 <input type="checkbox"/> | 4 <input type="checkbox"/> | 5 <input type="checkbox"/> | 6 <input type="checkbox"/> | 7 <input type="checkbox"/> |
| 巴洛克風格的建築 是讓你感受浪漫的因子？ | 1 <input type="checkbox"/> | 2 <input type="checkbox"/> | 3 <input type="checkbox"/> | 4 <input type="checkbox"/> | 5 <input type="checkbox"/> | 6 <input type="checkbox"/> | 7 <input type="checkbox"/> |
| 教堂 是讓你感受浪漫的因子？       | 1 <input type="checkbox"/> | 2 <input type="checkbox"/> | 3 <input type="checkbox"/> | 4 <input type="checkbox"/> | 5 <input type="checkbox"/> | 6 <input type="checkbox"/> | 7 <input type="checkbox"/> |
| 富宗教色彩的空間 是讓你感受浪漫的因子？ | 1 <input type="checkbox"/> | 2 <input type="checkbox"/> | 3 <input type="checkbox"/> | 4 <input type="checkbox"/> | 5 <input type="checkbox"/> | 6 <input type="checkbox"/> | 7 <input type="checkbox"/> |
| 眺望的景觀 是讓你感受浪漫的因子？    | 1 <input type="checkbox"/> | 2 <input type="checkbox"/> | 3 <input type="checkbox"/> | 4 <input type="checkbox"/> | 5 <input type="checkbox"/> | 6 <input type="checkbox"/> | 7 <input type="checkbox"/> |
| 海岸 是讓你感受浪漫的因子？       | 1 <input type="checkbox"/> | 2 <input type="checkbox"/> | 3 <input type="checkbox"/> | 4 <input type="checkbox"/> | 5 <input type="checkbox"/> | 6 <input type="checkbox"/> | 7 <input type="checkbox"/> |
| 下午茶 是讓你感受浪漫的因子？      | 1 <input type="checkbox"/> | 2 <input type="checkbox"/> | 3 <input type="checkbox"/> | 4 <input type="checkbox"/> | 5 <input type="checkbox"/> | 6 <input type="checkbox"/> | 7 <input type="checkbox"/> |
| 歐洲風情 是讓你感受浪漫的因子？     | 1 <input type="checkbox"/> | 2 <input type="checkbox"/> | 3 <input type="checkbox"/> | 4 <input type="checkbox"/> | 5 <input type="checkbox"/> | 6 <input type="checkbox"/> | 7 <input type="checkbox"/> |

55. 艾查城堡飯店外觀是古樸的城堡，內部佈置也是古典風，在櫃臺旁的陽台可以仰望異國花園所在的山頂。異國花園裡有著各式各樣的熱帶奇花異草，花園中佈置了許多尊 Jean-Philippe Richard 製作的系列女體雕塑，到達頂端還可眺望海景、教堂及算是壯觀的高架橋。

|                      | 薄弱                         | 強烈                         |                            |                            |                            |                            |                            |
|----------------------|----------------------------|----------------------------|----------------------------|----------------------------|----------------------------|----------------------------|----------------------------|
|                      | <----->                    |                            |                            |                            |                            |                            |                            |
| 這個景觀讓你感受浪漫的程度？       | 1 <input type="checkbox"/> | 2 <input type="checkbox"/> | 3 <input type="checkbox"/> | 4 <input type="checkbox"/> | 5 <input type="checkbox"/> | 6 <input type="checkbox"/> | 7 <input type="checkbox"/> |
| 城堡 是讓你感受浪漫的因子？       | 1 <input type="checkbox"/> | 2 <input type="checkbox"/> | 3 <input type="checkbox"/> | 4 <input type="checkbox"/> | 5 <input type="checkbox"/> | 6 <input type="checkbox"/> | 7 <input type="checkbox"/> |
| 古蹟 是讓你感受浪漫的因子？       | 1 <input type="checkbox"/> | 2 <input type="checkbox"/> | 3 <input type="checkbox"/> | 4 <input type="checkbox"/> | 5 <input type="checkbox"/> | 6 <input type="checkbox"/> | 7 <input type="checkbox"/> |
| 古典風格得建築 是讓你感受浪漫的因子？  | 1 <input type="checkbox"/> | 2 <input type="checkbox"/> | 3 <input type="checkbox"/> | 4 <input type="checkbox"/> | 5 <input type="checkbox"/> | 6 <input type="checkbox"/> | 7 <input type="checkbox"/> |
| 異國風情 是讓你感受浪漫的因子？     | 1 <input type="checkbox"/> | 2 <input type="checkbox"/> | 3 <input type="checkbox"/> | 4 <input type="checkbox"/> | 5 <input type="checkbox"/> | 6 <input type="checkbox"/> | 7 <input type="checkbox"/> |
| 花園 是讓你感受浪漫的因子？       | 1 <input type="checkbox"/> | 2 <input type="checkbox"/> | 3 <input type="checkbox"/> | 4 <input type="checkbox"/> | 5 <input type="checkbox"/> | 6 <input type="checkbox"/> | 7 <input type="checkbox"/> |
| 雕塑 是讓你感受浪漫的因子？       | 1 <input type="checkbox"/> | 2 <input type="checkbox"/> | 3 <input type="checkbox"/> | 4 <input type="checkbox"/> | 5 <input type="checkbox"/> | 6 <input type="checkbox"/> | 7 <input type="checkbox"/> |
| 教堂 是讓你感受浪漫的因子？       | 1 <input type="checkbox"/> | 2 <input type="checkbox"/> | 3 <input type="checkbox"/> | 4 <input type="checkbox"/> | 5 <input type="checkbox"/> | 6 <input type="checkbox"/> | 7 <input type="checkbox"/> |
| 海景 是讓你感受浪漫的因子？       | 1 <input type="checkbox"/> | 2 <input type="checkbox"/> | 3 <input type="checkbox"/> | 4 <input type="checkbox"/> | 5 <input type="checkbox"/> | 6 <input type="checkbox"/> | 7 <input type="checkbox"/> |
| 高大的橋 是讓你感受浪漫的因子？     | 1 <input type="checkbox"/> | 2 <input type="checkbox"/> | 3 <input type="checkbox"/> | 4 <input type="checkbox"/> | 5 <input type="checkbox"/> | 6 <input type="checkbox"/> | 7 <input type="checkbox"/> |
| 熱帶奇花異草遍佈 是讓你感受浪漫的因子？ | 1 <input type="checkbox"/> | 2 <input type="checkbox"/> | 3 <input type="checkbox"/> | 4 <input type="checkbox"/> | 5 <input type="checkbox"/> | 6 <input type="checkbox"/> | 7 <input type="checkbox"/> |
| 歐洲風情的空間 是讓你感受浪漫的因子？  | 1 <input type="checkbox"/> | 2 <input type="checkbox"/> | 3 <input type="checkbox"/> | 4 <input type="checkbox"/> | 5 <input type="checkbox"/> | 6 <input type="checkbox"/> | 7 <input type="checkbox"/> |

56. 在滿天星斗的夜晚，點了燈的天堂號渡輪。行駛在非常安靜的下龍灣，湖光山色、海上桃園，躺在躺椅上，喝著現打的果汁或調酒，悠閒的可以讓人忘記一切的煩惱。

|                     | 薄弱                         | 強烈                         |                            |                            |                            |                            |                            |
|---------------------|----------------------------|----------------------------|----------------------------|----------------------------|----------------------------|----------------------------|----------------------------|
|                     | <----->                    |                            |                            |                            |                            |                            |                            |
| 這個景觀讓你感受浪漫的程度？      | 1 <input type="checkbox"/> | 2 <input type="checkbox"/> | 3 <input type="checkbox"/> | 4 <input type="checkbox"/> | 5 <input type="checkbox"/> | 6 <input type="checkbox"/> | 7 <input type="checkbox"/> |
| 滿天星斗的夜晚 是讓你感受浪漫的因子？ | 1 <input type="checkbox"/> | 2 <input type="checkbox"/> | 3 <input type="checkbox"/> | 4 <input type="checkbox"/> | 5 <input type="checkbox"/> | 6 <input type="checkbox"/> | 7 <input type="checkbox"/> |
| 搭乘渡輪 是讓你感受浪漫的因子？    | 1 <input type="checkbox"/> | 2 <input type="checkbox"/> | 3 <input type="checkbox"/> | 4 <input type="checkbox"/> | 5 <input type="checkbox"/> | 6 <input type="checkbox"/> | 7 <input type="checkbox"/> |
| 寧靜的空間 是讓你感受浪漫的因子？   | 1 <input type="checkbox"/> | 2 <input type="checkbox"/> | 3 <input type="checkbox"/> | 4 <input type="checkbox"/> | 5 <input type="checkbox"/> | 6 <input type="checkbox"/> | 7 <input type="checkbox"/> |
| 海洋 是讓你感受浪漫的因子？      | 1 <input type="checkbox"/> | 2 <input type="checkbox"/> | 3 <input type="checkbox"/> | 4 <input type="checkbox"/> | 5 <input type="checkbox"/> | 6 <input type="checkbox"/> | 7 <input type="checkbox"/> |
| 悠閒的喝飲料 是讓你感受浪漫的因子？  | 1 <input type="checkbox"/> | 2 <input type="checkbox"/> | 3 <input type="checkbox"/> | 4 <input type="checkbox"/> | 5 <input type="checkbox"/> | 6 <input type="checkbox"/> | 7 <input type="checkbox"/> |
| 悠閒的空間 是讓你感受浪漫的因子？   | 1 <input type="checkbox"/> | 2 <input type="checkbox"/> | 3 <input type="checkbox"/> | 4 <input type="checkbox"/> | 5 <input type="checkbox"/> | 6 <input type="checkbox"/> | 7 <input type="checkbox"/> |

57. 內外都是純白色的水上教堂，充滿神聖的莊嚴感，無論是穿越水晶橋走向教堂，或是乘著的小船來到，都充滿濃濃的結婚氣息。

|                       | 薄弱                         | 強烈                         |                            |                            |                            |                            |                            |
|-----------------------|----------------------------|----------------------------|----------------------------|----------------------------|----------------------------|----------------------------|----------------------------|
|                       | <----->                    |                            |                            |                            |                            |                            |                            |
| <b>這個景觀讓你感受浪漫的程度？</b> | 1 <input type="checkbox"/> | 2 <input type="checkbox"/> | 3 <input type="checkbox"/> | 4 <input type="checkbox"/> | 5 <input type="checkbox"/> | 6 <input type="checkbox"/> | 7 <input type="checkbox"/> |
| 純白建築 是讓你感受浪漫的因子？      | 1 <input type="checkbox"/> | 2 <input type="checkbox"/> | 3 <input type="checkbox"/> | 4 <input type="checkbox"/> | 5 <input type="checkbox"/> | 6 <input type="checkbox"/> | 7 <input type="checkbox"/> |
| 教堂 是讓你感受浪漫的因子？        | 1 <input type="checkbox"/> | 2 <input type="checkbox"/> | 3 <input type="checkbox"/> | 4 <input type="checkbox"/> | 5 <input type="checkbox"/> | 6 <input type="checkbox"/> | 7 <input type="checkbox"/> |
| 湖水 是讓你感受浪漫的因子？        | 1 <input type="checkbox"/> | 2 <input type="checkbox"/> | 3 <input type="checkbox"/> | 4 <input type="checkbox"/> | 5 <input type="checkbox"/> | 6 <input type="checkbox"/> | 7 <input type="checkbox"/> |
| 宗教感受濃厚的空間 是讓你感受浪漫的因子？ | 1 <input type="checkbox"/> | 2 <input type="checkbox"/> | 3 <input type="checkbox"/> | 4 <input type="checkbox"/> | 5 <input type="checkbox"/> | 6 <input type="checkbox"/> | 7 <input type="checkbox"/> |
| 水晶橋 是讓你感受浪漫的因子？       | 1 <input type="checkbox"/> | 2 <input type="checkbox"/> | 3 <input type="checkbox"/> | 4 <input type="checkbox"/> | 5 <input type="checkbox"/> | 6 <input type="checkbox"/> | 7 <input type="checkbox"/> |
| 乘小船 是讓你感受浪漫的因子？       | 1 <input type="checkbox"/> | 2 <input type="checkbox"/> | 3 <input type="checkbox"/> | 4 <input type="checkbox"/> | 5 <input type="checkbox"/> | 6 <input type="checkbox"/> | 7 <input type="checkbox"/> |
| 富結婚感受的空間 是讓你感受浪漫的因子？  | 1 <input type="checkbox"/> | 2 <input type="checkbox"/> | 3 <input type="checkbox"/> | 4 <input type="checkbox"/> | 5 <input type="checkbox"/> | 6 <input type="checkbox"/> | 7 <input type="checkbox"/> |

58. 圓滿教堂融入西方建築美學工法，結合哥德式巴洛克式等特色，讓教堂呈現出迷人的景觀風貌，不管任何角度都是華麗又壯觀。淡藍色為主體隨著建築結構的起伏勾勒出迷人的線條，紅色的尖塔、幾何圖形窗花、彩繪圖案讓人立足欣賞。

|                       | 薄弱                         | 強烈                         |                            |                            |                            |                            |                            |
|-----------------------|----------------------------|----------------------------|----------------------------|----------------------------|----------------------------|----------------------------|----------------------------|
|                       | <----->                    |                            |                            |                            |                            |                            |                            |
| <b>這個景觀讓你感受浪漫的程度？</b> | 1 <input type="checkbox"/> | 2 <input type="checkbox"/> | 3 <input type="checkbox"/> | 4 <input type="checkbox"/> | 5 <input type="checkbox"/> | 6 <input type="checkbox"/> | 7 <input type="checkbox"/> |
| 教堂 是讓你感受浪漫的因子？        | 1 <input type="checkbox"/> | 2 <input type="checkbox"/> | 3 <input type="checkbox"/> | 4 <input type="checkbox"/> | 5 <input type="checkbox"/> | 6 <input type="checkbox"/> | 7 <input type="checkbox"/> |
| 歐式建築 是讓你感受浪漫的因子？      | 1 <input type="checkbox"/> | 2 <input type="checkbox"/> | 3 <input type="checkbox"/> | 4 <input type="checkbox"/> | 5 <input type="checkbox"/> | 6 <input type="checkbox"/> | 7 <input type="checkbox"/> |
| 華麗壯觀的建築 是讓你感受浪漫的因子？   | 1 <input type="checkbox"/> | 2 <input type="checkbox"/> | 3 <input type="checkbox"/> | 4 <input type="checkbox"/> | 5 <input type="checkbox"/> | 6 <input type="checkbox"/> | 7 <input type="checkbox"/> |
| 淡藍色為主體的建築 是讓你感受浪漫的因子？ | 1 <input type="checkbox"/> | 2 <input type="checkbox"/> | 3 <input type="checkbox"/> | 4 <input type="checkbox"/> | 5 <input type="checkbox"/> | 6 <input type="checkbox"/> | 7 <input type="checkbox"/> |
| 紅色的尖塔 是讓你感受浪漫的因子？     | 1 <input type="checkbox"/> | 2 <input type="checkbox"/> | 3 <input type="checkbox"/> | 4 <input type="checkbox"/> | 5 <input type="checkbox"/> | 6 <input type="checkbox"/> | 7 <input type="checkbox"/> |
| 華麗的窗花和圖騰 是讓你感受浪漫的因子？  | 1 <input type="checkbox"/> | 2 <input type="checkbox"/> | 3 <input type="checkbox"/> | 4 <input type="checkbox"/> | 5 <input type="checkbox"/> | 6 <input type="checkbox"/> | 7 <input type="checkbox"/> |
| 宗教感受濃厚的空間 是讓你感受浪漫的因子？ | 1 <input type="checkbox"/> | 2 <input type="checkbox"/> | 3 <input type="checkbox"/> | 4 <input type="checkbox"/> | 5 <input type="checkbox"/> | 6 <input type="checkbox"/> | 7 <input type="checkbox"/> |

59. 心之芳庭利用自然的浪漫歐風建築，沒有多餘又刻意的裝飾，反而充份利用花花草草的自然環境，深覺自己就真的像在歐洲的某個鄉村一樣。

|                       | 薄弱                         | 強烈                         |                            |                            |                            |                            |                            |
|-----------------------|----------------------------|----------------------------|----------------------------|----------------------------|----------------------------|----------------------------|----------------------------|
|                       | <----->                    |                            |                            |                            |                            |                            |                            |
| <b>這個景觀讓你感受浪漫的程度？</b> | 1 <input type="checkbox"/> | 2 <input type="checkbox"/> | 3 <input type="checkbox"/> | 4 <input type="checkbox"/> | 5 <input type="checkbox"/> | 6 <input type="checkbox"/> | 7 <input type="checkbox"/> |
| 歐洲風情建築 是讓你感受浪漫的因子？    | 1 <input type="checkbox"/> | 2 <input type="checkbox"/> | 3 <input type="checkbox"/> | 4 <input type="checkbox"/> | 5 <input type="checkbox"/> | 6 <input type="checkbox"/> | 7 <input type="checkbox"/> |
| 簡單的樣貌 是讓你感受浪漫的因子？     | 1 <input type="checkbox"/> | 2 <input type="checkbox"/> | 3 <input type="checkbox"/> | 4 <input type="checkbox"/> | 5 <input type="checkbox"/> | 6 <input type="checkbox"/> | 7 <input type="checkbox"/> |
| 自然感受的空間 是讓你感受浪漫的因子？   | 1 <input type="checkbox"/> | 2 <input type="checkbox"/> | 3 <input type="checkbox"/> | 4 <input type="checkbox"/> | 5 <input type="checkbox"/> | 6 <input type="checkbox"/> | 7 <input type="checkbox"/> |
| 鄉村氣息 是讓你感受浪漫的因子？      | 1 <input type="checkbox"/> | 2 <input type="checkbox"/> | 3 <input type="checkbox"/> | 4 <input type="checkbox"/> | 5 <input type="checkbox"/> | 6 <input type="checkbox"/> | 7 <input type="checkbox"/> |

60. 磚紅色的外牆，木造的窗櫺，歐式的建築，以及圍繞教堂開著紅花的植物。

|                       | 薄弱                         | 強烈                         |                            |                            |                            |                            |                            |
|-----------------------|----------------------------|----------------------------|----------------------------|----------------------------|----------------------------|----------------------------|----------------------------|
|                       | <----->                    |                            |                            |                            |                            |                            |                            |
| 這個景觀讓你感受浪漫的程度？        | 1 <input type="checkbox"/> | 2 <input type="checkbox"/> | 3 <input type="checkbox"/> | 4 <input type="checkbox"/> | 5 <input type="checkbox"/> | 6 <input type="checkbox"/> | 7 <input type="checkbox"/> |
| 磚紅色的牆 是讓你感受浪漫的因子？     | 1 <input type="checkbox"/> | 2 <input type="checkbox"/> | 3 <input type="checkbox"/> | 4 <input type="checkbox"/> | 5 <input type="checkbox"/> | 6 <input type="checkbox"/> | 7 <input type="checkbox"/> |
| 歐式建築 是讓你感受浪漫的因子？      | 1 <input type="checkbox"/> | 2 <input type="checkbox"/> | 3 <input type="checkbox"/> | 4 <input type="checkbox"/> | 5 <input type="checkbox"/> | 6 <input type="checkbox"/> | 7 <input type="checkbox"/> |
| 教堂 是讓你感受浪漫的因子？        | 1 <input type="checkbox"/> | 2 <input type="checkbox"/> | 3 <input type="checkbox"/> | 4 <input type="checkbox"/> | 5 <input type="checkbox"/> | 6 <input type="checkbox"/> | 7 <input type="checkbox"/> |
| 宗教感受濃厚的空間 是讓你感受浪漫的因子？ | 1 <input type="checkbox"/> | 2 <input type="checkbox"/> | 3 <input type="checkbox"/> | 4 <input type="checkbox"/> | 5 <input type="checkbox"/> | 6 <input type="checkbox"/> | 7 <input type="checkbox"/> |
| 紅花圍繞 是讓你感受浪漫的因子？      | 1 <input type="checkbox"/> | 2 <input type="checkbox"/> | 3 <input type="checkbox"/> | 4 <input type="checkbox"/> | 5 <input type="checkbox"/> | 6 <input type="checkbox"/> | 7 <input type="checkbox"/> |

61. 漫步在威尼斯的街頭，走到了碼頭處，看到好多船貢多拉就停泊在這邊，船隻與大運河的夕陽跟美景融為一體。

|                    | 薄弱                         | 強烈                         |                            |                            |                            |                            |                            |
|--------------------|----------------------------|----------------------------|----------------------------|----------------------------|----------------------------|----------------------------|----------------------------|
|                    | <----->                    |                            |                            |                            |                            |                            |                            |
| 這個景觀讓你感受浪漫的程度？     | 1 <input type="checkbox"/> | 2 <input type="checkbox"/> | 3 <input type="checkbox"/> | 4 <input type="checkbox"/> | 5 <input type="checkbox"/> | 6 <input type="checkbox"/> | 7 <input type="checkbox"/> |
| 歐洲風情 是讓你感受浪漫的因子？   | 1 <input type="checkbox"/> | 2 <input type="checkbox"/> | 3 <input type="checkbox"/> | 4 <input type="checkbox"/> | 5 <input type="checkbox"/> | 6 <input type="checkbox"/> | 7 <input type="checkbox"/> |
| 歐洲街頭空間 是讓你感受浪漫的因子？ | 1 <input type="checkbox"/> | 2 <input type="checkbox"/> | 3 <input type="checkbox"/> | 4 <input type="checkbox"/> | 5 <input type="checkbox"/> | 6 <input type="checkbox"/> | 7 <input type="checkbox"/> |
| 碼頭 是讓你感受浪漫的因子？     | 1 <input type="checkbox"/> | 2 <input type="checkbox"/> | 3 <input type="checkbox"/> | 4 <input type="checkbox"/> | 5 <input type="checkbox"/> | 6 <input type="checkbox"/> | 7 <input type="checkbox"/> |
| 許多船隻停泊 是讓你感受浪漫的因子？ | 1 <input type="checkbox"/> | 2 <input type="checkbox"/> | 3 <input type="checkbox"/> | 4 <input type="checkbox"/> | 5 <input type="checkbox"/> | 6 <input type="checkbox"/> | 7 <input type="checkbox"/> |
| 河流 是讓你感受浪漫的因子？     | 1 <input type="checkbox"/> | 2 <input type="checkbox"/> | 3 <input type="checkbox"/> | 4 <input type="checkbox"/> | 5 <input type="checkbox"/> | 6 <input type="checkbox"/> | 7 <input type="checkbox"/> |
| 夕陽 是讓你感受浪漫的因子？     | 1 <input type="checkbox"/> | 2 <input type="checkbox"/> | 3 <input type="checkbox"/> | 4 <input type="checkbox"/> | 5 <input type="checkbox"/> | 6 <input type="checkbox"/> | 7 <input type="checkbox"/> |

62. 六月欣賞到美麗的薰衣草，那就到富士山河口湖，薰衣草搭配富士山的背景，美的像幅水彩畫一樣。

|                     | 薄弱                         | 強烈                         |                            |                            |                            |                            |                            |
|---------------------|----------------------------|----------------------------|----------------------------|----------------------------|----------------------------|----------------------------|----------------------------|
|                     | <----->                    |                            |                            |                            |                            |                            |                            |
| 這個景觀讓你感受浪漫的程度？      | 1 <input type="checkbox"/> | 2 <input type="checkbox"/> | 3 <input type="checkbox"/> | 4 <input type="checkbox"/> | 5 <input type="checkbox"/> | 6 <input type="checkbox"/> | 7 <input type="checkbox"/> |
| 夏天氣息 是讓你感受浪漫的因子？    | 1 <input type="checkbox"/> | 2 <input type="checkbox"/> | 3 <input type="checkbox"/> | 4 <input type="checkbox"/> | 5 <input type="checkbox"/> | 6 <input type="checkbox"/> | 7 <input type="checkbox"/> |
| 薰衣草田 是讓你感受浪漫的因子？    | 1 <input type="checkbox"/> | 2 <input type="checkbox"/> | 3 <input type="checkbox"/> | 4 <input type="checkbox"/> | 5 <input type="checkbox"/> | 6 <input type="checkbox"/> | 7 <input type="checkbox"/> |
| 富士山 是讓你感受浪漫的因子？     | 1 <input type="checkbox"/> | 2 <input type="checkbox"/> | 3 <input type="checkbox"/> | 4 <input type="checkbox"/> | 5 <input type="checkbox"/> | 6 <input type="checkbox"/> | 7 <input type="checkbox"/> |
| 湖泊 是讓你感受浪漫的因子？      | 1 <input type="checkbox"/> | 2 <input type="checkbox"/> | 3 <input type="checkbox"/> | 4 <input type="checkbox"/> | 5 <input type="checkbox"/> | 6 <input type="checkbox"/> | 7 <input type="checkbox"/> |
| 如水彩畫一般 是讓你感受浪漫的因子？  | 1 <input type="checkbox"/> | 2 <input type="checkbox"/> | 3 <input type="checkbox"/> | 4 <input type="checkbox"/> | 5 <input type="checkbox"/> | 6 <input type="checkbox"/> | 7 <input type="checkbox"/> |
| 詩情畫意的空間 是讓你感受浪漫的因子？ | 1 <input type="checkbox"/> | 2 <input type="checkbox"/> | 3 <input type="checkbox"/> | 4 <input type="checkbox"/> | 5 <input type="checkbox"/> | 6 <input type="checkbox"/> | 7 <input type="checkbox"/> |

63. 夜裡萬籟俱寂中，就在鯉魚潭水上舞台旁體會七彩火花與山水相映的氛圍，與家人、朋友相聚、慶祝，享受歡樂的感受。

|                       | 薄弱                         | 強烈  |
|-----------------------|----------------------------|---|
|                       | <----->                    |   |
| <b>這個景觀讓你感受浪漫的程度？</b> | 1 <input type="checkbox"/> | 2 <input type="checkbox"/> 3 <input type="checkbox"/> 4 <input type="checkbox"/> 5 <input type="checkbox"/> 6 <input type="checkbox"/> 7 <input type="checkbox"/> |
| 夜晚 是讓你感受浪漫的因子？        | 1 <input type="checkbox"/> | 2 <input type="checkbox"/> 3 <input type="checkbox"/> 4 <input type="checkbox"/> 5 <input type="checkbox"/> 6 <input type="checkbox"/> 7 <input type="checkbox"/> |
| 寧靜的空間 是讓你感受浪漫的因子？     | 1 <input type="checkbox"/> | 2 <input type="checkbox"/> 3 <input type="checkbox"/> 4 <input type="checkbox"/> 5 <input type="checkbox"/> 6 <input type="checkbox"/> 7 <input type="checkbox"/> |
| 潭水 是讓你感受浪漫的因子？        | 1 <input type="checkbox"/> | 2 <input type="checkbox"/> 3 <input type="checkbox"/> 4 <input type="checkbox"/> 5 <input type="checkbox"/> 6 <input type="checkbox"/> 7 <input type="checkbox"/> |
| 七彩的煙火 是讓你感受浪漫的因子？     | 1 <input type="checkbox"/> | 2 <input type="checkbox"/> 3 <input type="checkbox"/> 4 <input type="checkbox"/> 5 <input type="checkbox"/> 6 <input type="checkbox"/> 7 <input type="checkbox"/> |
| 山水相映 是讓你感受浪漫的因子？      | 1 <input type="checkbox"/> | 2 <input type="checkbox"/> 3 <input type="checkbox"/> 4 <input type="checkbox"/> 5 <input type="checkbox"/> 6 <input type="checkbox"/> 7 <input type="checkbox"/> |
| 與朋友家人 是讓你感受浪漫的因子？     | 1 <input type="checkbox"/> | 2 <input type="checkbox"/> 3 <input type="checkbox"/> 4 <input type="checkbox"/> 5 <input type="checkbox"/> 6 <input type="checkbox"/> 7 <input type="checkbox"/> |
| 歡樂的空間 是讓你感受浪漫的因子？     | 1 <input type="checkbox"/> | 2 <input type="checkbox"/> 3 <input type="checkbox"/> 4 <input type="checkbox"/> 5 <input type="checkbox"/> 6 <input type="checkbox"/> 7 <input type="checkbox"/> |

64. 在一個美麗的酒店裡，享受幸福時光、體驗極致奢華，讓無垠的天空和大海見證青春，看赤素馨花繁茂開放，芒果荔枝長在果園中，在海濤聲中入眠，在海鷗啼鳴中蘇醒。

|                       | 薄弱                         | 強烈  |
|-----------------------|----------------------------|---|
|                       | <----->                    |   |
| <b>這個景觀讓你感受浪漫的程度？</b> | 1 <input type="checkbox"/> | 2 <input type="checkbox"/> 3 <input type="checkbox"/> 4 <input type="checkbox"/> 5 <input type="checkbox"/> 6 <input type="checkbox"/> 7 <input type="checkbox"/> |
| 高級飯店 是讓你感受浪漫的因子？      | 1 <input type="checkbox"/> | 2 <input type="checkbox"/> 3 <input type="checkbox"/> 4 <input type="checkbox"/> 5 <input type="checkbox"/> 6 <input type="checkbox"/> 7 <input type="checkbox"/> |
| 奢華感受的空間 是讓你感受浪漫的因子？   | 1 <input type="checkbox"/> | 2 <input type="checkbox"/> 3 <input type="checkbox"/> 4 <input type="checkbox"/> 5 <input type="checkbox"/> 6 <input type="checkbox"/> 7 <input type="checkbox"/> |
| 海闊天空的感覺 是讓你感受浪漫的因子？   | 1 <input type="checkbox"/> | 2 <input type="checkbox"/> 3 <input type="checkbox"/> 4 <input type="checkbox"/> 5 <input type="checkbox"/> 6 <input type="checkbox"/> 7 <input type="checkbox"/> |
| 紅花繁開 是讓你感受浪漫的因子？      | 1 <input type="checkbox"/> | 2 <input type="checkbox"/> 3 <input type="checkbox"/> 4 <input type="checkbox"/> 5 <input type="checkbox"/> 6 <input type="checkbox"/> 7 <input type="checkbox"/> |
| 果園 是讓你感受浪漫的因子？        | 1 <input type="checkbox"/> | 2 <input type="checkbox"/> 3 <input type="checkbox"/> 4 <input type="checkbox"/> 5 <input type="checkbox"/> 6 <input type="checkbox"/> 7 <input type="checkbox"/> |
| 海洋氣氛的空間 是讓你感受浪漫的因子？   | 1 <input type="checkbox"/> | 2 <input type="checkbox"/> 3 <input type="checkbox"/> 4 <input type="checkbox"/> 5 <input type="checkbox"/> 6 <input type="checkbox"/> 7 <input type="checkbox"/> |

65. 透過落地窗可以看到南太平洋的壯闊景觀與無邊的海景與蜿蜒沙灘，而室內則是絕對私密的休憩空間。

|                       | 薄弱                         | 強烈  |
|-----------------------|----------------------------|---|
|                       | <----->                    |   |
| <b>這個景觀讓你感受浪漫的程度？</b> | 1 <input type="checkbox"/> | 2 <input type="checkbox"/> 3 <input type="checkbox"/> 4 <input type="checkbox"/> 5 <input type="checkbox"/> 6 <input type="checkbox"/> 7 <input type="checkbox"/> |
| 海洋 是讓你感受浪漫的因子？        | 1 <input type="checkbox"/> | 2 <input type="checkbox"/> 3 <input type="checkbox"/> 4 <input type="checkbox"/> 5 <input type="checkbox"/> 6 <input type="checkbox"/> 7 <input type="checkbox"/> |
| 沙灘 是讓你感受浪漫的因子？        | 1 <input type="checkbox"/> | 2 <input type="checkbox"/> 3 <input type="checkbox"/> 4 <input type="checkbox"/> 5 <input type="checkbox"/> 6 <input type="checkbox"/> 7 <input type="checkbox"/> |
| 具私密性的空間 是讓你感受浪漫的因子？   | 1 <input type="checkbox"/> | 2 <input type="checkbox"/> 3 <input type="checkbox"/> 4 <input type="checkbox"/> 5 <input type="checkbox"/> 6 <input type="checkbox"/> 7 <input type="checkbox"/> |
| 一望無際的景觀 是讓你感受浪漫的因子？   | 1 <input type="checkbox"/> | 2 <input type="checkbox"/> 3 <input type="checkbox"/> 4 <input type="checkbox"/> 5 <input type="checkbox"/> 6 <input type="checkbox"/> 7 <input type="checkbox"/> |

## 附件六 遊憩區浪漫體驗與景緻吸引力之調查

### 遊憩區浪漫感受之調查

親愛的女士、先生：

您好！感謝您同意填寫這份問卷。本問卷的目的在調查遊客對於國內遊憩地的浪漫感受的同意程度。填寫這份問卷，您的答案無關對或錯，也沒有好與壞之分，所以希望您盡可能地仔細得回答每一個問題，讓答案所產生的數據更能清楚了解國人的想法。填寫這份問卷大概花您 20 分鐘的時間，您所填寫的資料僅作統計用途，個人資料絕對保密。再三向您致上十二萬分的謝意，感謝您仔細回答所有問題！

東海大學景觀學系 助理教授蔡淑美 學生洪品宣 敬上

### 一、浪漫的景觀元素

#### 遊憩區(一)

#### a. 請問您對於此遊憩區之景觀元素的浪漫感受為何？

|     |  | 非常同意 |   |   | 非常不同意 |   |
|-----|--|------|---|---|-------|---|
| 1.  | 此地區 整體全貌 令我感到浪漫                                | 5    | 4 | 3 | 2     | 1 |
| 2.  | 此地區 水域所形成的線條(如:湖岸、水邊) 令我感到浪漫                   | 5    | 4 | 3 | 2     | 1 |
| 3.  | 此地區 的水體質感樣貌 令我感到浪漫                             | 5    | 4 | 3 | 2     | 1 |
| 4.  | 此地區 水體所反射的色澤 令我感到浪漫                            | 5    | 4 | 3 | 2     | 1 |
| 5.  | 此地區 植物所圍塑的空間(如:密葉遮天) 令我感到浪漫                    | 5    | 4 | 3 | 2     | 1 |
| 6.  | 此地區 植栽排列出的線條(如:矮木叢排列狀、綠葉在天空所構成的線條) 令我感到浪漫      | 5    | 4 | 3 | 2     | 1 |
| 7.  | 此地區 植物所呈現的質感(如:雜亂的、粗糙的、平順的、細緻的) 令我感到浪漫         | 5    | 4 | 3 | 2     | 1 |
| 8.  | 此地區 因季節或時間所產生的變化(如:秋天紅葉、春季百花綻放) 令我感到浪漫         | 5    | 4 | 3 | 2     | 1 |
| 9.  | 此地區 因氣候因素所產生的型態(如:下雪、微風、霧氣) 令我感到浪漫             | 5    | 4 | 3 | 2     | 1 |
| 10. | 此地區 中出現短暫且不確定因子(如:天燈往上飄、夜空流星飛過、帆船在水上划過) 令我感到浪漫 | 5    | 4 | 3 | 2     | 1 |
| 11. | 此地區 地形所呈現的線條、形狀(如:山形、山線) 令我感到浪漫                | 5    | 4 | 3 | 2     | 1 |
| 12. | 此地區 自然的地貌色澤(如:翠綠草皮、土黃色大地) 令我感到浪漫               | 5    | 4 | 3 | 2     | 1 |

|     |  |   |   |   |   |   |
|-----|--|---|---|---|---|---|
| 13. | 此地區 自然的地貌質感(如:泥土表面、草地) 令我感到浪漫                | 5 | 4 | 3 | 2 | 1 |
| 14. | 此地區 中的建築所形成之形狀與線條 令我感到浪漫                     | 5 | 4 | 3 | 2 | 1 |
| 15. | 此地區 中的建築呈現之色彩 令我感到浪漫                         | 5 | 4 | 3 | 2 | 1 |
| 16. | 此地區 中的建築讓畫面產生之質感(如:紅磚牆、水泥牆) 令我感到浪漫           | 5 | 4 | 3 | 2 | 1 |
| 17. | 此地區 中巨大的人工建物之樣貌 令我感到浪漫                       | 5 | 4 | 3 | 2 | 1 |
| 18. | 此地區 人工的地表質感(如:柏油路面、地磚鋪面) 令我感到浪漫              | 5 | 4 | 3 | 2 | 1 |
| 19. | 此地區 人工的地貌色彩(如: 磚紅色地磚) 令我感到浪漫                 | 5 | 4 | 3 | 2 | 1 |
| 20. | 此地區 人工的地貌所形成的線條(如:公路所圍構成的線條) 令我感到浪漫          | 5 | 4 | 3 | 2 | 1 |
| 21. | 此地區 中的人文活動(如:遊客人群、廟會、夜市) 令我感到浪漫              | 5 | 4 | 3 | 2 | 1 |
| 22. | 此地區 的景象觀看之角度(如:從高處俯瞰大地、從平地觀看到一望無際的景象) 令我感到浪漫 | 5 | 4 | 3 | 2 | 1 |
| 23. | 此地區 所出現當地較具特色的結構或建築 令我感到浪漫                   | 5 | 4 | 3 | 2 | 1 |
| 24. | 此地區 所出現比較令人容易引人注目的地方或物體 令我感到浪漫               | 5 | 4 | 3 | 2 | 1 |
| 25. | 此地區 中一些細微精緻的地方或角落 令我感到浪漫                     | 5 | 4 | 3 | 2 | 1 |

b. 請問您在視覺上受到此景觀之浪漫感受的主要吸引力為何？

|    |                                 | 非常同意 |   |   | 非常不同意 |   |
|----|---------------------------------|------|---|---|-------|---|
| 1. | 在觀看此區域之景觀時會產生 有變化、多樣化且多采多姿 的感覺  | 5    | 4 | 3 | 2     | 1 |
| 2. | 在觀看此區域之景觀時會產生 有秩序且一種規律樣貌 的感覺    | 5    | 4 | 3 | 2     | 1 |
| 3. | 在觀看此區域之景觀時會產生 色彩鮮明且生動有記亦點 的感覺   | 5    | 4 | 3 | 2     | 1 |
| 4. | 在觀看此區域之景觀時會產生 神秘且會引來好奇的感覺       | 5    | 4 | 3 | 2     | 1 |
| 5. | 在觀看此區域之景觀時會產生 復古且保留原本舊有完整樣貌 的感覺 | 5    | 4 | 3 | 2     | 1 |

|     |   |   |   |   |   |   |
|-----|---|---|---|---|---|---|
| 6.  | 在觀看此區域之景觀時會產生 有清楚的統一、連貫性的感覺               | 5 | 4 | 3 | 2 | 1 |
| 7.  | 在觀看此區域之景觀時會產生 一種和諧、有協調感的感覺                | 5 | 4 | 3 | 2 | 1 |
| 8.  | 在觀看此區域之景觀時會產生 感受到稀有、獨特的感覺                 | 5 | 4 | 3 | 2 | 1 |
| 9.  | 在觀看此區域之景觀時會產生 對於視覺所產生的圖案或表面的變化感受很深刻的感覺    | 5 | 4 | 3 | 2 | 1 |
| 10. | 在觀看此區域之景觀時會產生 對於整個畫面的平衡且會衍生出此影像留至心中於永恆的感覺 | 5 | 4 | 3 | 2 | 1 |

## 遊憩區(二)

### a. 請問您對於此遊憩區之景觀元素的浪漫感受為何？

|     |  | 非常同意 |   |   | 非常不同意 |   |
|-----|--|------|---|---|-------|---|
| 1.  | 此地區 整體全貌 令我感到浪漫                                | 5    | 4 | 3 | 2     | 1 |
| 2.  | 此地區 水域所形成的線條(如:湖岸、水邊) 令我感到浪漫                   | 5    | 4 | 3 | 2     | 1 |
| 3.  | 此地區 的水體質感樣貌 令我感到浪漫                             | 5    | 4 | 3 | 2     | 1 |
| 4.  | 此地區 水體所反射的色澤 令我感到浪漫                            | 5    | 4 | 3 | 2     | 1 |
| 5.  | 此地區 植物所圍塑的空間(如:密葉遮天) 令我感到浪漫                    | 5    | 4 | 3 | 2     | 1 |
| 6.  | 此地區 植栽排列出的線條(如:矮木叢排列狀、綠葉在天空所構成的線條) 令我感到浪漫      | 5    | 4 | 3 | 2     | 1 |
| 7.  | 此地區 植物所呈現的質感(如:雜亂的、粗糙的、平順的、細緻的) 令我感到浪漫         | 5    | 4 | 3 | 2     | 1 |
| 8.  | 此地區 因季節或時間所產生的變化(如:秋天紅葉、春季百花綻放) 令我感到浪漫         | 5    | 4 | 3 | 2     | 1 |
| 9.  | 此地區 因氣候因素所產生的型態(如:下雪、微風、霧氣) 令我感到浪漫             | 5    | 4 | 3 | 2     | 1 |
| 10. | 此地區 中出現短暫且不確定因子(如:天燈往上飄、夜空流星飛過、帆船在水上划過) 令我感到浪漫 | 5    | 4 | 3 | 2     | 1 |
| 11. | 此地區 地形所呈現的線條、形狀(如:山形、山線) 令我感到浪漫                | 5    | 4 | 3 | 2     | 1 |
| 12. | 此地區 自然的地貌色澤(如:翠綠草皮、土黃色大地) 令我感到浪漫               | 5    | 4 | 3 | 2     | 1 |
| 13. | 此地區 自然的地貌質感(如:泥土表面、草地) 令我感到浪漫                  | 5    | 4 | 3 | 2     | 1 |



|     |  |   |   |   |   |   |
|-----|--|---|---|---|---|---|
| 14. | 此地區 中的建築所形成之形狀與線條 令我感到浪漫                     | 5 | 4 | 3 | 2 | 1 |
| 15. | 此地區 中的建築呈現之色彩 令我感到浪漫                         | 5 | 4 | 3 | 2 | 1 |
| 16. | 此地區 中的建築讓畫面產生之質感(如:紅磚牆、水泥牆) 令我感到浪漫           | 5 | 4 | 3 | 2 | 1 |
| 17. | 此地區 中巨大的人工建物之樣貌 令我感到浪漫                       | 5 | 4 | 3 | 2 | 1 |
| 18. | 此地區 人工的地表質感(如:柏油路面、地磚鋪面) 令我感到浪漫              | 5 | 4 | 3 | 2 | 1 |
| 19. | 此地區 人工的地貌色彩(如: 磚紅色地磚) 令我感到浪漫                 | 5 | 4 | 3 | 2 | 1 |
| 20. | 此地區 人工的地貌所形成的線條(如:公路所圍構成的線條) 令我感到浪漫          | 5 | 4 | 3 | 2 | 1 |
| 21. | 此地區 中的人文活動(如:遊客人群、廟會、夜市) 令我感到浪漫              | 5 | 4 | 3 | 2 | 1 |
| 22. | 此地區 的景象觀看之角度(如:從高處俯瞰大地、從平地觀看到一望無際的景象) 令我感到浪漫 | 5 | 4 | 3 | 2 | 1 |
| 23. | 此地區 所出現當地較具特色的結構或建築 令我感到浪漫                   | 5 | 4 | 3 | 2 | 1 |
| 24. | 此地區 所出現比較令人容易引人注目的地方或物體 令我感到浪漫               | 5 | 4 | 3 | 2 | 1 |
| 25. | 此地區 中一些細微精緻的地方或角落 令我感到浪漫                     | 5 | 4 | 3 | 2 | 1 |

b. 請問您在視覺上受到此景觀之浪漫感受的主要吸引力為何？

|    |                                 | 非常同意 |   |   | 非常不同意 |   |
|----|---------------------------------|------|---|---|-------|---|
| 1. | 在觀看此區域之景觀時會產生 有變化、多樣化且多采多姿 的感覺  | 5    | 4 | 3 | 2     | 1 |
| 2. | 在觀看此區域之景觀時會產生 有秩序且一種規律樣貌 的感覺    | 5    | 4 | 3 | 2     | 1 |
| 3. | 在觀看此區域之景觀時會產生 色彩鮮明且生動有記亦點 的感覺   | 5    | 4 | 3 | 2     | 1 |
| 4. | 在觀看此區域之景觀時會產生 神秘且會引來好奇的感覺       | 5    | 4 | 3 | 2     | 1 |
| 5. | 在觀看此區域之景觀時會產生 復古且保留原本舊有完整樣貌 的感覺 | 5    | 4 | 3 | 2     | 1 |
| 6. | 在觀看此區域之景觀時會產生 有清楚的統一、連貫性的感覺     | 5    | 4 | 3 | 2     | 1 |

|     |  |   |   |   |   |   |
|-----|--|---|---|---|---|---|
| 7.  | 在觀看此區域之景觀時會產生一種和諧、有協調感的感覺                | 5 | 4 | 3 | 2 | 1 |
| 8.  | 在觀看此區域之景觀時會產生感受到稀有、獨特的感覺                 | 5 | 4 | 3 | 2 | 1 |
| 9.  | 在觀看此區域之景觀時會產生對於視覺所產生的圖案或表面的變化感受很深刻的感覺    | 5 | 4 | 3 | 2 | 1 |
| 10. | 在觀看此區域之景觀時會產生對於整個畫面的平衡且會衍生出此影像留至心中於永恆的感覺 | 5 | 4 | 3 | 2 | 1 |

### 遊憩區(三)

#### a. 請問您對於此遊憩區之景觀元素的浪漫感受為何？

|     |  | 非常同意 |   |   | 非常不同意 |   |
|-----|--|------|---|---|-------|---|
| 1.  | 此地區 整體全貌 令我感到浪漫                                | 5    | 4 | 3 | 2     | 1 |
| 2.  | 此地區 水域所形成的線條(如:湖岸、水邊) 令我感到浪漫                   | 5    | 4 | 3 | 2     | 1 |
| 3.  | 此地區 的水體質感樣貌 令我感到浪漫                             | 5    | 4 | 3 | 2     | 1 |
| 4.  | 此地區 水體所反射的色澤 令我感到浪漫                            | 5    | 4 | 3 | 2     | 1 |
| 5.  | 此地區 植物所圍塑的空間(如:密葉遮天) 令我感到浪漫                    | 5    | 4 | 3 | 2     | 1 |
| 6.  | 此地區 植栽排列出的線條(如:矮木叢排列狀、綠葉在天空所構成的線條) 令我感到浪漫      | 5    | 4 | 3 | 2     | 1 |
| 7.  | 此地區 植物所呈現的質感(如:雜亂的、粗糙的、平順的、細緻的) 令我感到浪漫         | 5    | 4 | 3 | 2     | 1 |
| 8.  | 此地區 因季節或時間所產生的變化(如:秋天紅葉、春季百花綻放) 令我感到浪漫         | 5    | 4 | 3 | 2     | 1 |
| 9.  | 此地區 因氣候因素所產生的型態(如:下雪、微風、霧氣) 令我感到浪漫             | 5    | 4 | 3 | 2     | 1 |
| 10. | 此地區 中出現短暫且不確定因子(如:天燈往上飄、夜空流星飛過、帆船在水上划過) 令我感到浪漫 | 5    | 4 | 3 | 2     | 1 |
| 11. | 此地區 地形所呈現的線條、形狀(如:山形、山線) 令我感到浪漫                | 5    | 4 | 3 | 2     | 1 |
| 12. | 此地區 自然的地貌色澤(如:翠綠草皮、土黃色大地) 令我感到浪漫               | 5    | 4 | 3 | 2     | 1 |
| 13. | 此地區 自然的地貌質感(如:泥土表面、草地) 令我感到浪漫                  | 5    | 4 | 3 | 2     | 1 |
| 14. | 此地區 中的建築所形成之形狀與線條 令我感到浪漫                       | 5    | 4 | 3 | 2     | 1 |

|     |  |   |   |   |   |   |
|-----|--|---|---|---|---|---|
| 15. | 此地區 中的建築呈現之色彩 令我感到浪漫                         | 5 | 4 | 3 | 2 | 1 |
| 16. | 此地區 中的建築讓畫面產生之質感(如:紅磚牆、水泥牆) 令我感到浪漫           | 5 | 4 | 3 | 2 | 1 |
| 17. | 此地區 中巨大的人工建物之樣貌 令我感到浪漫                       | 5 | 4 | 3 | 2 | 1 |
| 18. | 此地區 人工的地表質感(如:柏油路面、地磚鋪面) 令我感到浪漫              | 5 | 4 | 3 | 2 | 1 |
| 19. | 此地區 人工的地貌色彩(如: 磚紅色地磚) 令我感到浪漫                 | 5 | 4 | 3 | 2 | 1 |
| 20. | 此地區 人工的地貌所形成的線條(如:公路所圍構成的線條) 令我感到浪漫          | 5 | 4 | 3 | 2 | 1 |
| 21. | 此地區 中的人文活動(如:遊客人群、廟會、夜市) 令我感到浪漫              | 5 | 4 | 3 | 2 | 1 |
| 22. | 此地區 的景象觀看之角度(如:從高處俯瞰大地、從平地觀看到一望無際的景象) 令我感到浪漫 | 5 | 4 | 3 | 2 | 1 |
| 23. | 此地區 所出現當地較具特色的結構或建築 令我感到浪漫                   | 5 | 4 | 3 | 2 | 1 |
| 24. | 此地區 所出現比較令人容易引人注目的地方或物體 令我感到浪漫               | 5 | 4 | 3 | 2 | 1 |
| 25. | 此地區 中一些細微精緻的地方或角落 令我感到浪漫                     | 5 | 4 | 3 | 2 | 1 |

b. 請問您在視覺上受到此景觀之浪漫感受的主要吸引力為何？

|    |                                 | 非常同意 |   |   | 非常不同意 |   |
|----|---------------------------------|------|---|---|-------|---|
| 1. | 在觀看此區域之景觀時會產生 有變化、多樣化且多采多姿 的感覺  | 5    | 4 | 3 | 2     | 1 |
| 2. | 在觀看此區域之景觀時會產生 有秩序且一種規律樣貌 的感覺    | 5    | 4 | 3 | 2     | 1 |
| 3. | 在觀看此區域之景觀時會產生 色彩鮮明且生動有記亦點 的感覺   | 5    | 4 | 3 | 2     | 1 |
| 4. | 在觀看此區域之景觀時會產生 神秘且會引來好奇的感覺       | 5    | 4 | 3 | 2     | 1 |
| 5. | 在觀看此區域之景觀時會產生 復古且保留原本舊有完整樣貌 的感覺 | 5    | 4 | 3 | 2     | 1 |
| 6. | 在觀看此區域之景觀時會產生 有清楚的統一、連貫性的感覺     | 5    | 4 | 3 | 2     | 1 |
| 7. | 在觀看此區域之景觀時會產生 一種和諧、有協調感的感覺      | 5    | 4 | 3 | 2     | 1 |

|     |  |   |   |   |   |   |
|-----|--|---|---|---|---|---|
| 8.  | 在觀看此區域之景觀時會產生 感受到稀有、獨特的感覺                  | 5 | 4 | 3 | 2 | 1 |
| 9.  | 在觀看此區域之景觀時會產生 對於視覺所產生的圖案或表面的變化感受很深刻的感覺     | 5 | 4 | 3 | 2 | 1 |
| 10. | 在觀看此區域之景觀時會產生 對於整個畫面的平衡且會衍生出此影像留至心中於永恆 的感覺 | 5 | 4 | 3 | 2 | 1 |

二、下列問題是有關於您的個人基本資料，所填寫的資料僅作統計用途，個別資料絕對保密。

- (1) 請問您的性別？  女  男                      (2) 請問您所就讀的科系是？  
\_\_\_\_\_科系
- (3) 請問您的現居地？ \_\_\_\_\_縣/市      (4) 請問您的出生地？  
\_\_\_\_\_縣/市
- (5) 請問您去過此景點的次數？（如果填寫"沒去過"即跳至第6題）  
 第一個景點：  沒去過     一次     二次     三次以上  
 第二個景點：  沒去過     一次     二次     三次以上  
 第三個景點：  沒去過     一次     二次     三次以上
- (6) 請問您去此景點之同行人為何人？  
 第一個景點：  自己     家人     情人     朋友     同事/同學  
 第二個景點：  自己     家人     情人     朋友     同事/同學  
 第三個景點：  自己     家人     情人     朋友     同事/同學
- (7) 請問您在旅遊這些景點主要資訊獲得來源？（可複選）  
 網路搜尋     電視廣播媒體     書籍報章雜誌     宣傳導覽手冊  
 親友介紹     旅行業者提供     先前經驗（其他旅遊區）     其他